

# Tablas Demográficas de los Municipios del Estado de Puebla

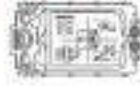

Gobierno de  
**México**



**PUEBLA**  
Gobierno del Estado  
2 0 1 8 - 2 0 2 1

**Gobernación**  
Secretaría de Gobernación

**Población**  
Dirección de Población

**Pensar  
en Grande**

**POR AMOR A  
PUEBLA**

## Presentación

Puebla inicia una nueva etapa en su historia, guiada por una visión humanista del Gobernador Alejandro Armenta, convencidos de que la planeación, la honestidad y el conocimiento profundo de nuestra realidad son las bases para transformar el presente y garantizar un futuro de bienestar para todas y todos. En este contexto, contar con información precisa, actualizada y accesible es una herramienta indispensable para diseñar políticas públicas con visión, equidad y enfoque territorial.

Este documento reúne indicadores demográficos y proyecciones poblacionales de los 217 municipios de nuestro estado. Es una muestra del compromiso de esta administración con la transparencia, la planeación estratégica y la toma de decisiones sustentadas en datos. Refleja, además, nuestro respeto por las particularidades de cada municipio, desde los más pequeños hasta los más densamente poblados.

Este esfuerzo nos permite reconocer la diversidad de nuestro territorio y fortalecer la articulación entre los distintos niveles de gobierno y la sociedad, en favor de un desarrollo justo y sostenible.

Con base en este conocimiento, construiremos un modelo de gobierno cercano, honesto y eficaz, que priorice la dignidad humana y coloque en el centro a las familias poblanas. Estamos convencidos de que el porvenir se edifica con planeación, con sensibilidad social y con el respaldo de información que refleje la realidad de nuestro estado.

Este instrumento es solo el comienzo de una ruta que demanda corresponsabilidad, compromiso y visión. Seguiremos trabajando con determinación para que cada decisión de gobierno responda a las verdaderas necesidades del pueblo y a su legítimo derecho a una vida digna.

# Directorio

Observatorio poblacional

No.3

Año: 2025

Dirección de Población, junio 2025.

Gobierno del Estado de Puebla

14 Oriente 1204, Barrio del Alto

Edificio Casa Aguayo

C.P. 72290, Puebla, Pue.

Secretaría de Gobernación del Estado de Puebla

14 Oriente 1204, Barrio del Alto

Edificio Casa Aguayo

C.P. 72290, Puebla, Pue.

Subsecretaría de Desarrollo Político

14 Norte 1206, Centro Histórico

C.P. 72000, Puebla, Pue.

Dirección General de Tenencia de la Tierra y Población

Avenida Reforma 703, Centro

C.P. 72000, Puebla, Pue.

Dirección de población

3 Sur 301, Centro

C.P. 72000, Puebla, Pue.

# Acajete

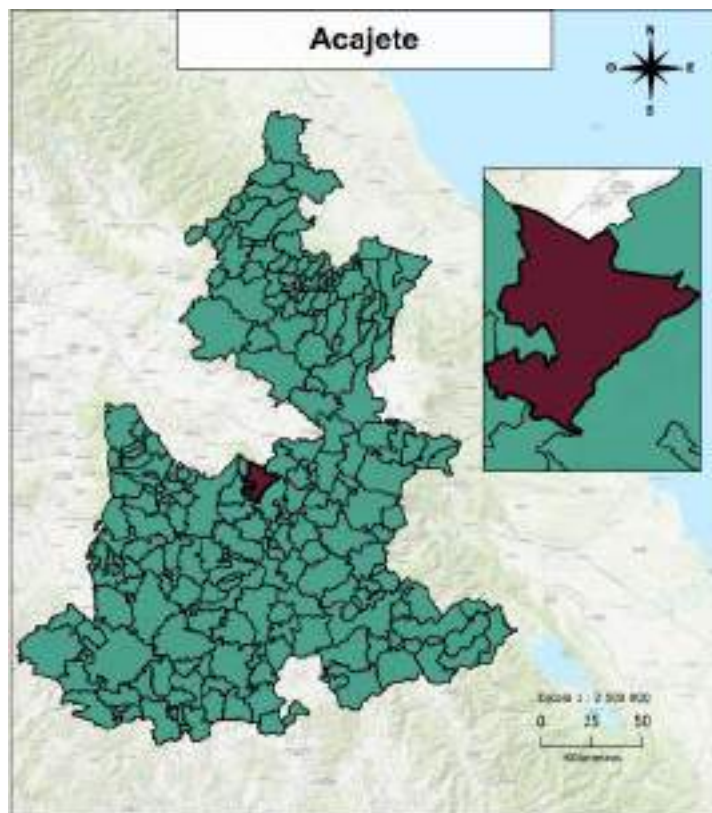

## Distribución territorial

Categoría	Indicador
Superficie (km <sup>2</sup> )	176.88
Porcentaje de la superficie estatal	0.52
Densidad de población (hab/km <sup>2</sup> )	412.11
Total de localidades	66

## Proyecciones 2025

### Composición por edad y sexo

Población	Hombre	Mujer	Total	%
Total	39,339	41,737	81,076	100
10 a 19 años	8,134	8,019	16,153	19.92
60 años y más	3,055	3,644	6,699	8.26

### Indicadores

Categoría	Indicador
Relación hombres-mujeres	94.25
Edad mediana	24
Índice envejecimiento 60+	25.65
Razón de dependencia adulta	8.97
Razón de dependencia infantil	51.8
Razón de dependencia total	60.77

## INEGI 2020

### Educación

Categoría	Indicador
Mujeres de 12 a 14 años que no asisten a la escuela	309
Hombres de 12 a 14 años que no asisten a la escuela	381
Grado promedio de escolaridad	7.54
Grado promedio de escolaridad de las mujeres	7.43

### Etnicidad

Categoría	Indicador
Personas de 3 años y más que hablan alguna lengua indígena	3,934
Mujeres de 3 años y más años que hablan alguna lengua indígena	2,066
Hombres de 3 años y más que hablan alguna lengua indígena	1,868
Personas que se consideran afromexicanas	263
Mujeres que se consideran afromexicanas	147
Hombres que se consideran afromexicanos	116

### Discapacidad

Categoría	Indicador
Personas con discapacidad	3,024
Personas con discapacidad motriz <sup>1</sup>	1,349
Personas con discapacidad visual	1,234
Personas con discapacidad verbal	571
Personas con discapacidad auditiva	672
Personas con discapacidad motriz <sup>2</sup>	638

Pirámide Poblacional de Acajete 2025

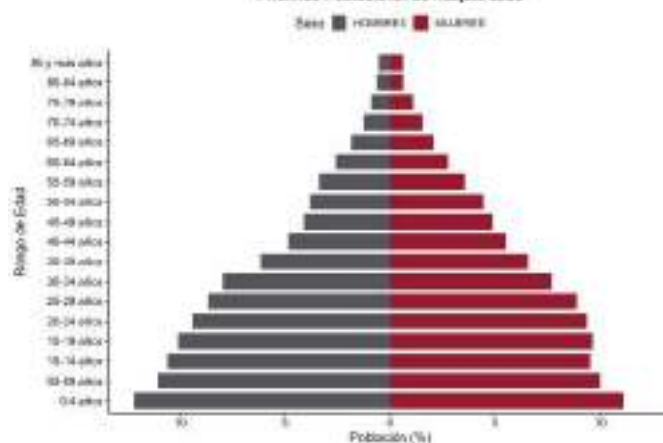

Pirámide Poblacional de Acajete 2040

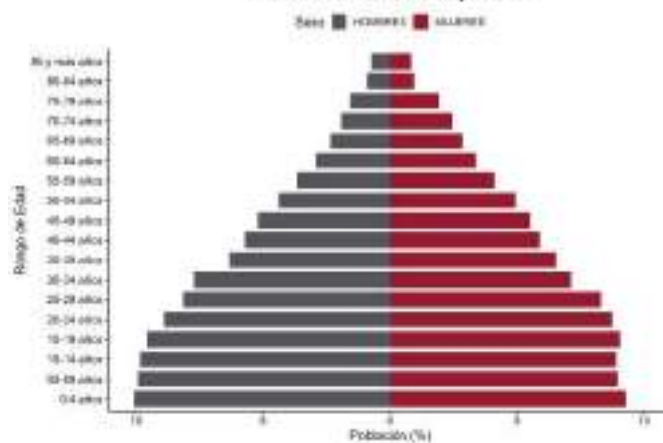

### Fuentes:

- INEGI. Censo de Población y Vivienda 2020.
- SGCONAPO. Reconstrucción y proyecciones de la población de los municipios de México 1990-2040.

# Acateno

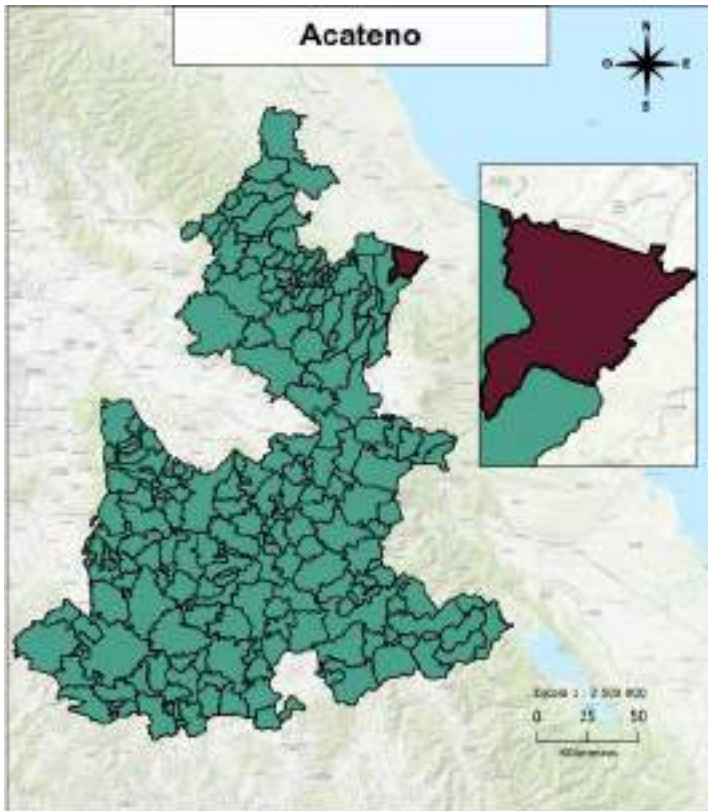

## Distribución territorial

Categoría	Indicador
Superficie (km <sup>2</sup> )	180.82
Porcentaje de la superficie estatal	0.53
Densidad de población (hab/km <sup>2</sup> )	50.71
Total de localidades	77

## Proyecciones 2025

### Composición por edad y sexo

Población	Hombre	Mujer	Total	%
Total	4,777	4,681	9,458	100
10 a 19 años	813	755	1,568	16.58
60 años y más	810	734	1,544	16.32

### Indicadores

Categoría	Indicador
Relación hombres-mujeres	102.05
Edad mediana	32
Índice envejecimiento 60+	66.75
Razón de dependencia adulta	19.5
Razón de dependencia infantil	38.69
Razón de dependencia total	58.19

## INEGI 2020

### Educación

Categoría	Indicador
Mujeres de 12 a 14 años que no asisten a la escuela	32
Hombres de 12 a 14 años que no asisten a la escuela	47
Grado promedio de escolaridad	7.18
Grado promedio de escolaridad de las mujeres	7.19

### Etnicidad

Categoría	Indicador
Personas de 3 años y más que hablan alguna lengua indígena	196
Mujeres de 3 años y más años que hablan alguna lengua indígena	97
Hombres de 3 años y más que hablan alguna lengua indígena	99
Personas que se consideran afromexicanas	47
Mujeres que se consideran afromexicanas	24
Hombres que se consideran afromexicanos	23

### Discapacidad

Categoría	Indicador
Personas con discapacidad	754
Personas con discapacidad motriz <sup>1</sup>	356
Personas con discapacidad visual	317
Personas con discapacidad verbal	165
Personas con discapacidad auditiva	221
Personas con discapacidad motriz <sup>2</sup>	166

Pirámide Poblacional de Acateno 2025

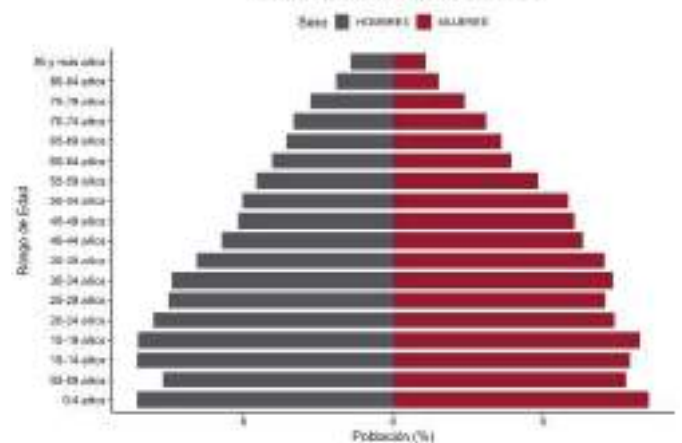

Pirámide Poblacional de Acateno 2040

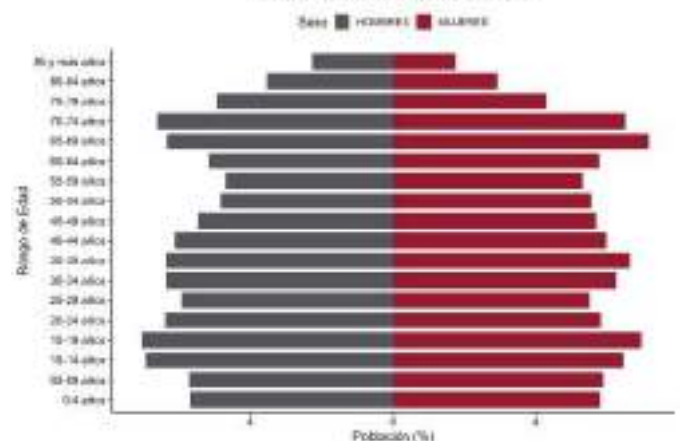

### Fuentes:

- INEGI. Censo de Población y Vivienda 2020.
- SGCONAPO. Reconstrucción y proyecciones de la población de los municipios de México 1990-2040.

# Acatlán

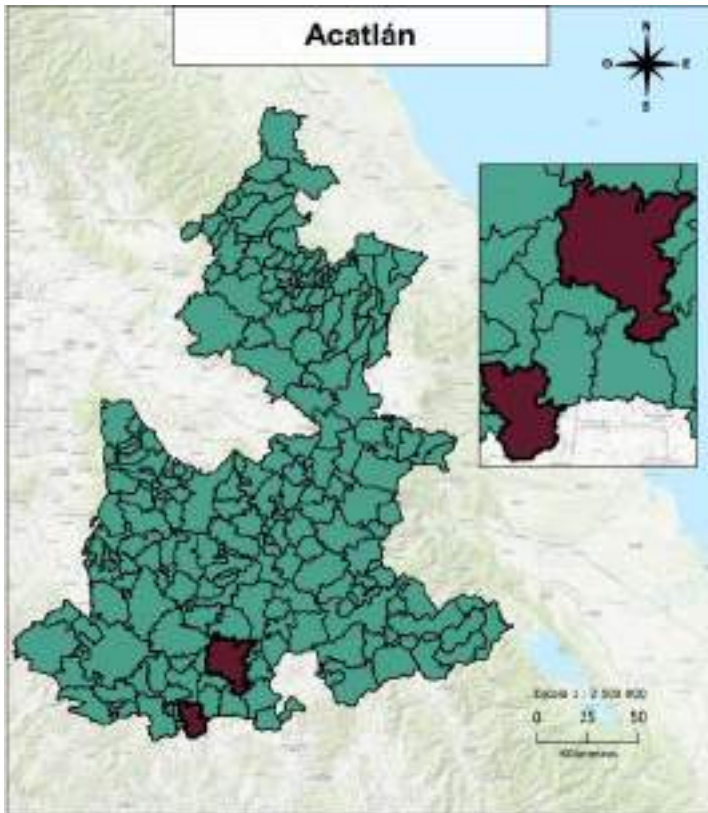

## Distribución territorial

Categoría	Indicador
Superficie (km <sup>2</sup> )	608.55
Porcentaje de la superficie estatal	1.77
Densidad de población (hab/km <sup>2</sup> )	62.37
Total de localidades	75

## Proyecciones 2025

### Composición por edad y sexo

Población	Hombre	Mujer	Total	%
Total	18,089	20,984	39,073	100
10 a 19 años	3,132	3,196	6,328	16.2
60 años y más	2,758	3,442	6,200	15.87

### Indicadores

Categoría	Indicador
Relación hombres-mujeres	86.2
Edad mediana	29
Índice envejecimiento 60+	59.84
Razón de dependencia adulta	19.38
Razón de dependencia infantil	43.08
Razón de dependencia total	62.46

## INEGI 2020

### Educación

Categoría	Indicador
Mujeres de 12 a 14 años que no asisten a la escuela	47
Hombres de 12 a 14 años que no asisten a la escuela	91
Grado promedio de escolaridad	8.72
Grado promedio de escolaridad de las mujeres	8.65

### Etnicidad

Categoría	Indicador
Personas de 3 años y más que hablan alguna lengua indígena	411
Mujeres de 3 años y más que hablan alguna lengua indígena	236
Hombres de 3 años y más que hablan alguna lengua indígena	175
Personas que se consideran afromexicanas	582
Mujeres que se consideran afromexicanas	297
Hombres que se consideran afromexicanos	285

### Discapacidad

Categoría	Indicador
Personas con discapacidad	3,443
Personas con discapacidad motriz <sup>1</sup>	1,872
Personas con discapacidad visual	1,635
Personas con discapacidad verbal	456
Personas con discapacidad auditiva	939
Personas con discapacidad motriz <sup>2</sup>	577

Pirámide Poblacional de Acatlán 2025

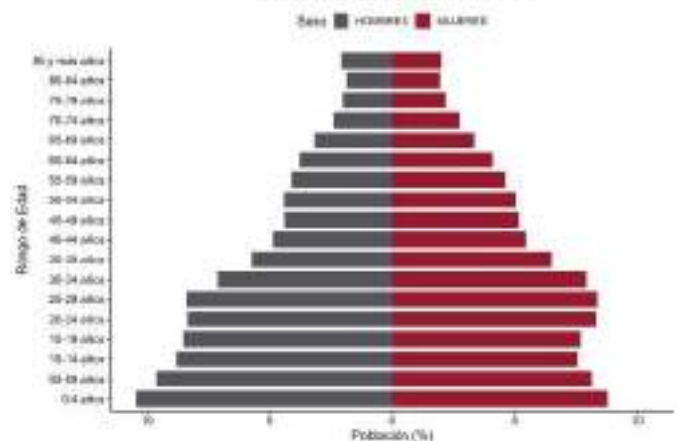

Pirámide Poblacional de Acatlán 2040

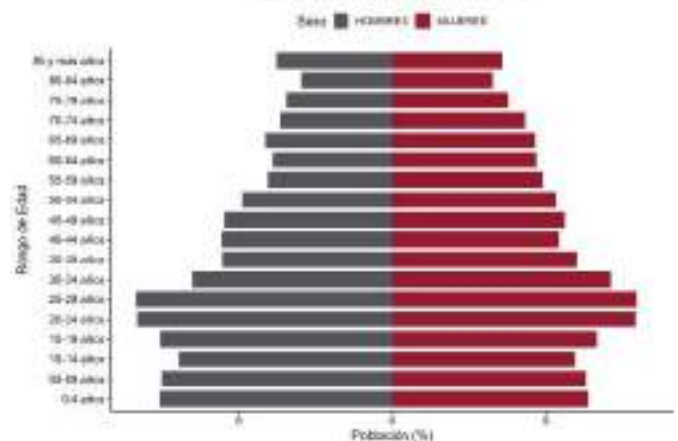

### Fuentes:

- INEGI. Censo de Población y Vivienda 2020.
- SGCONAPO. Reconstrucción y proyecciones de la población de los municipios de México 1990-2040.

# Acatzingo

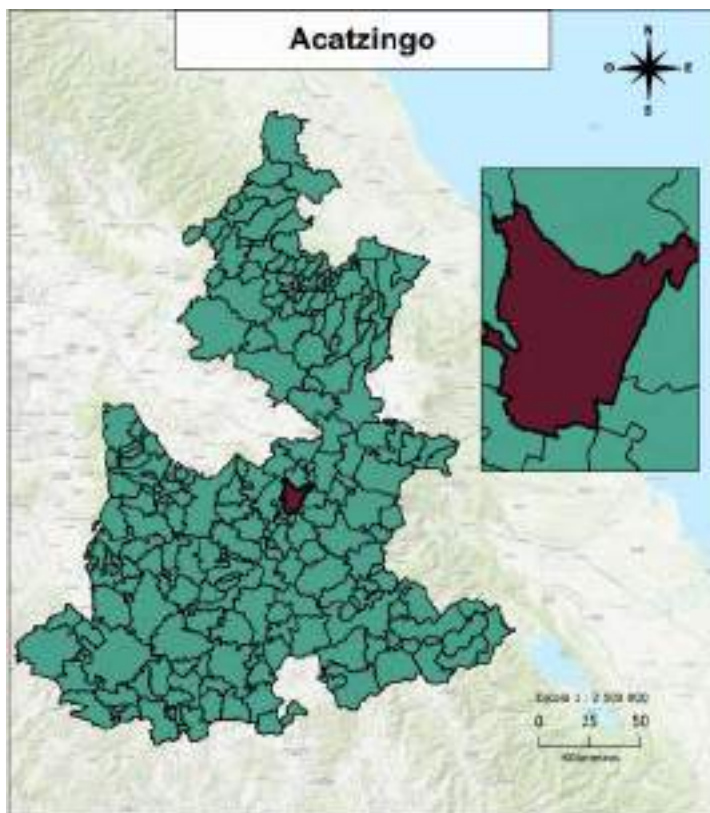

## Distribución territorial

Categoría	Indicador
Superficie (km <sup>2</sup> )	140.58
Porcentaje de la superficie estatal	0.41
Densidad de población (hab/km <sup>2</sup> )	453.44
Total de localidades	60

## Proyecciones 2025

### Composición por edad y sexo

Población	Hombre	Mujer	Total	%
Total	34,171	35,401	69,572	100
10 a 19 años	7,140	6,973	14,113	20.29
60 años y más	2,241	2,634	4,875	7.01

### Indicadores

Categoría	Indicador
Relación hombres-mujeres	96.53
Edad mediana	24
Índice envejecimiento 60+	21.72
Razón de dependencia adulta	7.4
Razón de dependencia infantil	51.16
Razón de dependencia total	58.56

## INEGI 2020

### Educación

Categoría	Indicador
Mujeres de 12 a 14 años que no asisten a la escuela	421
Hombres de 12 a 14 años que no asisten a la escuela	550
Grado promedio de escolaridad	7.72
Grado promedio de escolaridad de las mujeres	7.69

### Etnicidad

Categoría	Indicador
Personas de 3 años y más que hablan alguna lengua indígena	163
Mujeres de 3 años y más años que hablan alguna lengua indígena	79
Hombres de 3 años y más que hablan alguna lengua indígena	84
Personas que se consideran afromexicanas	348
Mujeres que se consideran afromexicanas	175
Hombres que se consideran afromexicanos	173

### Discapacidad

Categoría	Indicador
Personas con discapacidad	2,292
Personas con discapacidad motriz <sup>1</sup>	1,131
Personas con discapacidad visual	931
Personas con discapacidad verbal	351
Personas con discapacidad auditiva	473
Personas con discapacidad motriz <sup>2</sup>	485

Pirámide Poblacional de Acatzingo 2025

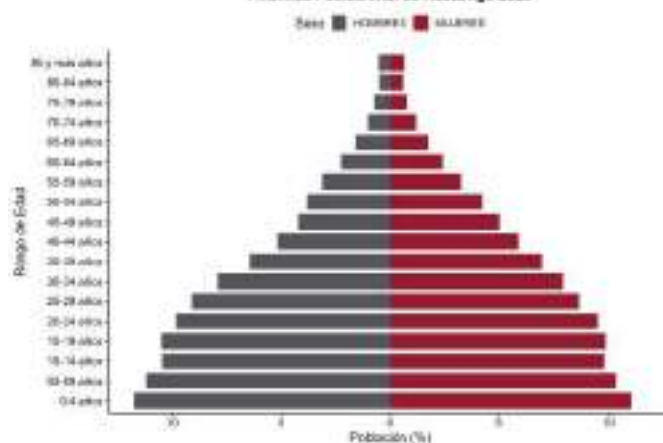

Pirámide Poblacional de Acatzingo 2040

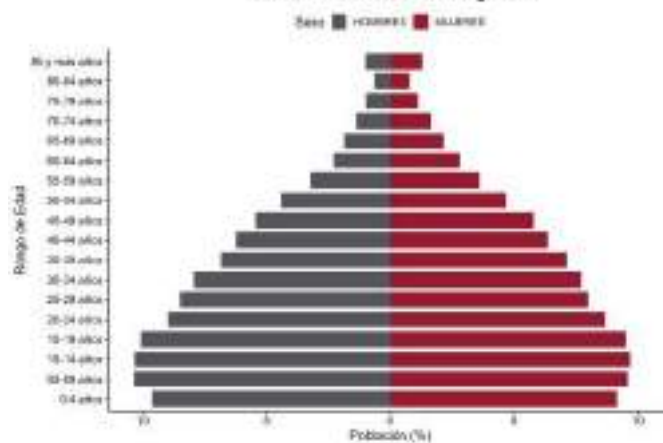

### Fuentes:

- INEGI. Censo de Población y Vivienda 2020.
- SGCONAPO. Reconstrucción y proyecciones de la población de los municipios de México 1990-2040.

# Acteopan

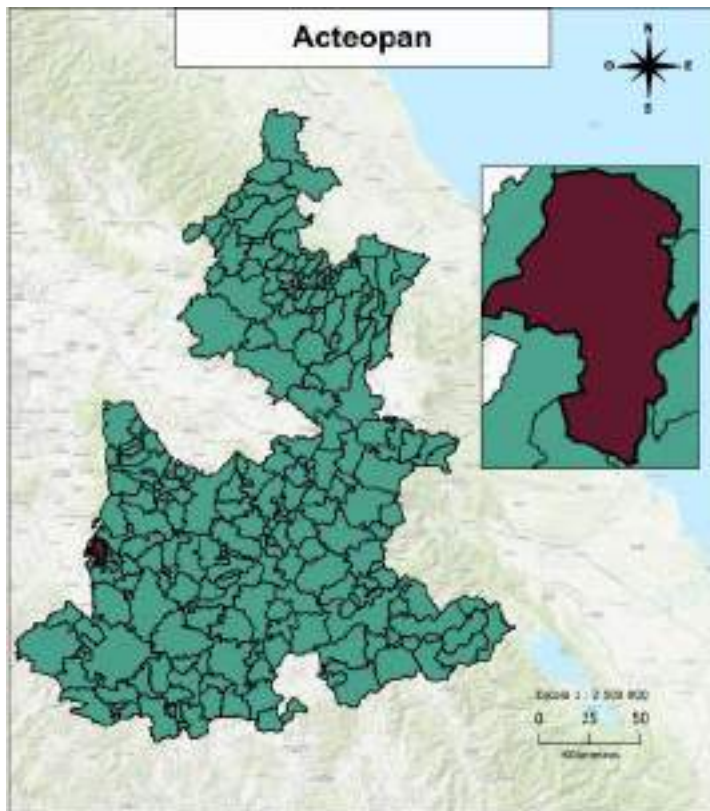

## Distribución territorial

Categoría	Indicador
Superficie (km <sup>2</sup> )	75.13
Porcentaje de la superficie estatal	0.22
Densidad de población (hab/km <sup>2</sup> )	40.86
Total de localidades	4

## Proyecciones 2025

### Composición por edad y sexo

Población	Hombre	Mujer	Total	%
Total	1,531	1,655	3,186	100
10 a 19 años	225	231	456	14.31
60 años y más	288	247	535	16.79

### Indicadores

Categoría	Indicador
Relación hombres-mujeres	92.51
Edad mediana	32
Índice envejecimiento 60+	83.07
Razón de dependencia adulta	17.9
Razón de dependencia infantil	29.87
Razón de dependencia total	47.77

## INEGI 2020

### Educación

Categoría	Indicador
Mujeres de 12 a 14 años que no asisten a la escuela	5
Hombres de 12 a 14 años que no asisten a la escuela	4
Grado promedio de escolaridad	6.33
Grado promedio de escolaridad de las mujeres	6.06

### Etnicidad

Categoría	Indicador
Personas de 3 años y más que hablan alguna lengua indígena	747
Mujeres de 3 años y más años que hablan alguna lengua indígena	402
Hombres de 3 años y más que hablan alguna lengua indígena	345
Personas que se consideran afromexicanas	243
Mujeres que se consideran afromexicanas	139
Hombres que se consideran afromexicanos	104

### Discapacidad

Categoría	Indicador
Personas con discapacidad	228
Personas con discapacidad motriz <sup>1</sup>	99
Personas con discapacidad visual	85
Personas con discapacidad verbal	69
Personas con discapacidad auditiva	73
Personas con discapacidad motriz <sup>2</sup>	61

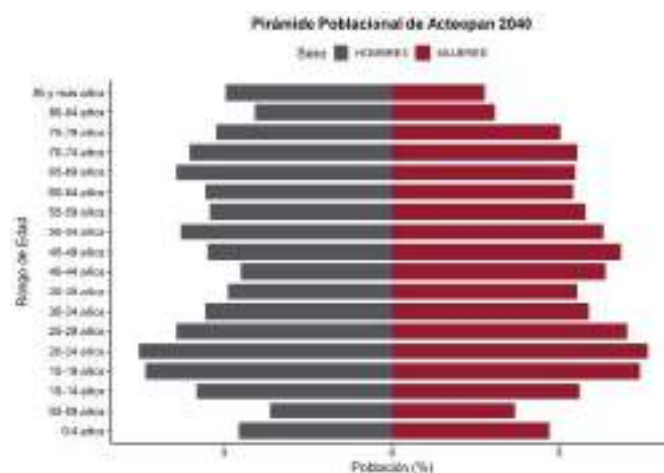
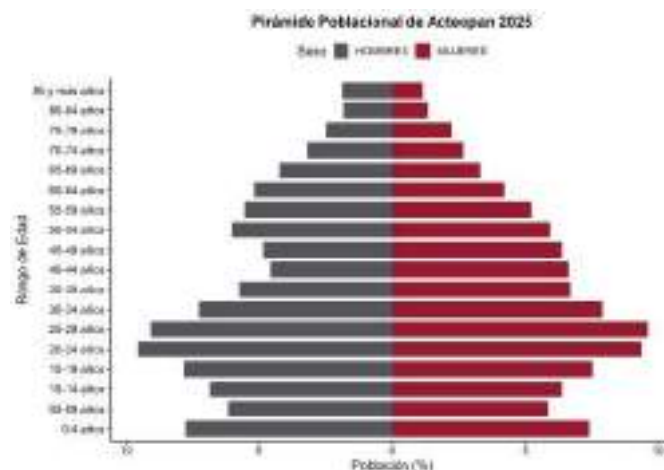

### Fuentes:

- INEGI. Censo de Población y Vivienda 2020.
- SGCONAPO. Reconstrucción y proyecciones de la población de los municipios de México 1990-2040.

# Ahuacatlán

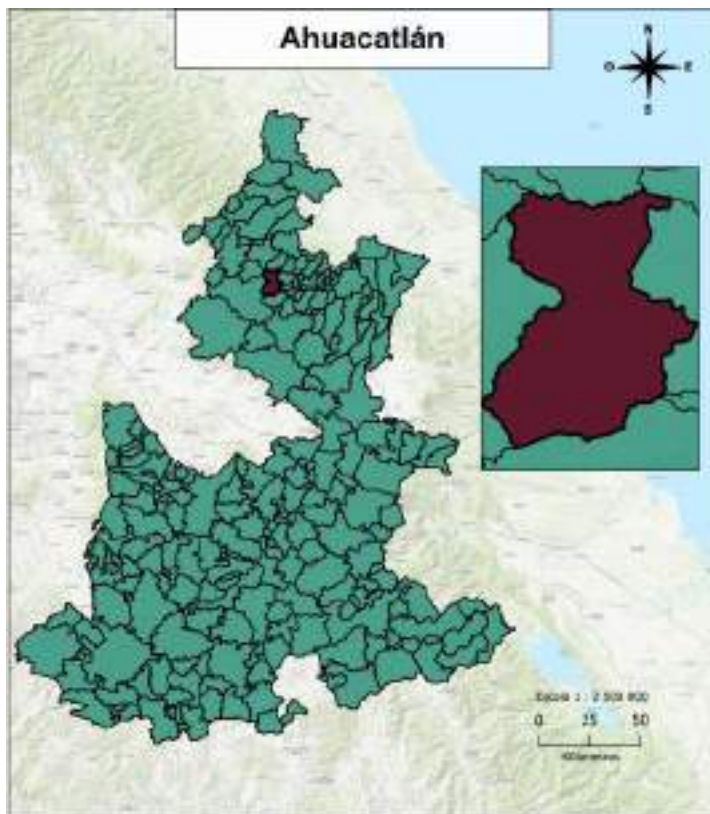

## Distribución territorial

Categoría	Indicador
Superficie (km <sup>2</sup> )	91.34
Porcentaje de la superficie estatal	0.27
Densidad de población (hab/km <sup>2</sup> )	159.21
Total de localidades	30

## Proyecciones 2025

### Composición por edad y sexo

Población	Hombre	Mujer	Total	%
Total	6,908	7,584	14,492	100
10 a 19 años	1,519	1,511	3,030	20.91
60 años y más	882	1,109	1,991	13.74

### Indicadores

Categoría	Indicador
Relación hombres-mujeres	91.09
Edad mediana	26
Índice envejecimiento 60+	45.55
Razón de dependencia adulta	16.97
Razón de dependencia infantil	50.51
Razón de dependencia total	67.48

## INEGI 2020

### Educación

Categoría	Indicador
Mujeres de 12 a 14 años que no asisten a la escuela	27
Hombres de 12 a 14 años que no asisten a la escuela	28
Grado promedio de escolaridad	6.06
Grado promedio de escolaridad de las mujeres	5.91

### Etnicidad

Categoría	Indicador
Personas de 3 años y más que hablan alguna lengua indígena	11,271
Mujeres de 3 años y más que hablan alguna lengua indígena	5,996
Hombres de 3 años y más que hablan alguna lengua indígena	5,275
Personas que se consideran afromexicanas	1,339
Mujeres que se consideran afromexicanas	703
Hombres que se consideran afromexicanos	636

### Discapacidad

Categoría	Indicador
Personas con discapacidad	483
Personas con discapacidad motriz <sup>1</sup>	200
Personas con discapacidad visual	159
Personas con discapacidad verbal	129
Personas con discapacidad auditiva	163
Personas con discapacidad motriz <sup>2</sup>	120

Pyramide Poblacional de Ahuacatlán 2025

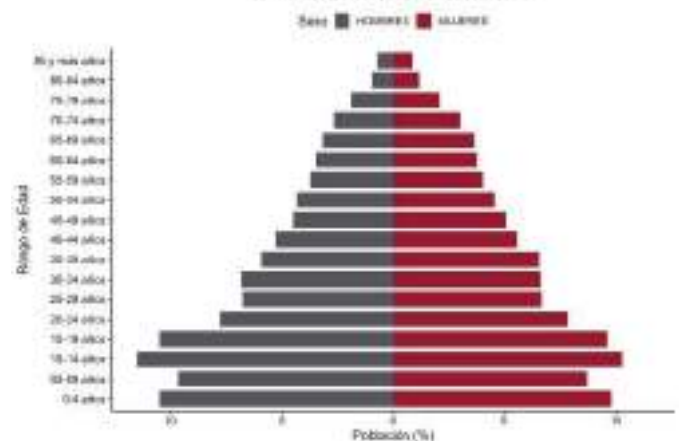

Pyramide Poblacional de Ahuacatlán 2040

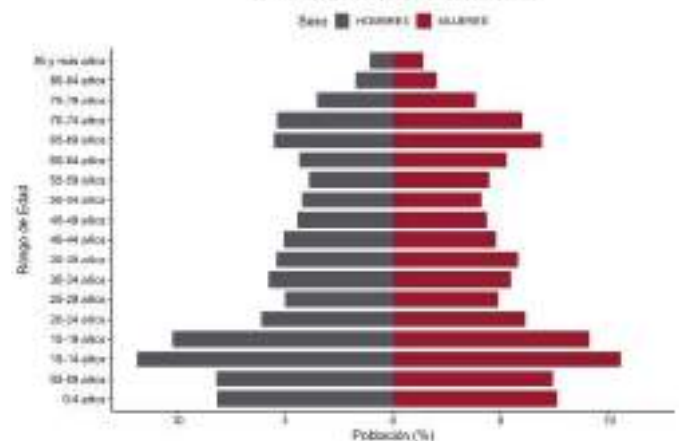

### Fuentes:

- INEGI. Censo de Población y Vivienda 2020.
- SGCONAPO. Reconstrucción y proyecciones de la población de los municipios de México 1990-2040.

# Ahuatlán

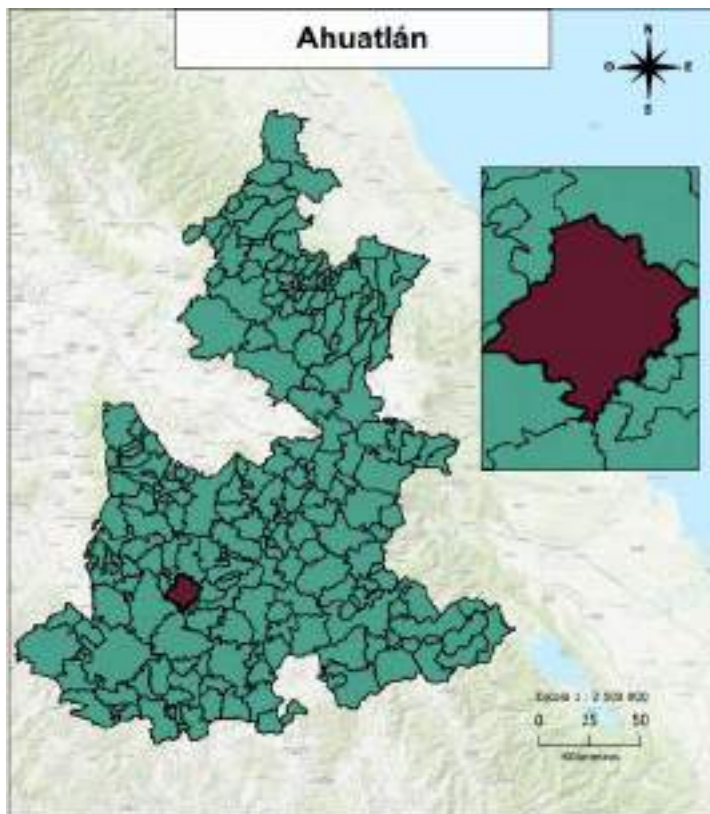

## Distribución territorial

Categoría	Indicador
Superficie (km <sup>2</sup> )	185.03
Porcentaje de la superficie estatal	0.54
Densidad de población (hab/km <sup>2</sup> )	17.09
Total de localidades	11

## Proyecciones 2025

### Composición por edad y sexo

Población	Hombre	Mujer	Total	%
Total	1,553	1,604	3,157	100
10 a 19 años	254	241	495	15.68
60 años y más	324	336	660	20.91

### Indicadores

Categoría	Indicador
Relación hombres-mujeres	96.82
Edad mediana	30
Índice envejecimiento 60+	72.21
Razón de dependencia adulta	28.17
Razón de dependencia infantil	52.23
Razón de dependencia total	80.4

## INEGI 2020

### Educación

Categoría	Indicador
Mujeres de 12 a 14 años que no asisten a la escuela	7
Hombres de 12 a 14 años que no asisten a la escuela	15
Grado promedio de escolaridad	6.13
Grado promedio de escolaridad de las mujeres	6.15

### Etnicidad

Categoría	Indicador
Personas de 3 años y más que hablan alguna lengua indígena	56
Mujeres de 3 años y más que hablan alguna lengua indígena	23
Hombres de 3 años y más que hablan alguna lengua indígena	33
Personas que se consideran afromexicanas	9
Mujeres que se consideran afromexicanas	3
Hombres que se consideran afromexicanos	6

### Discapacidad

Categoría	Indicador
Personas con discapacidad	187
Personas con discapacidad motriz <sup>1</sup>	97
Personas con discapacidad visual	60
Personas con discapacidad verbal	34
Personas con discapacidad auditiva	48
Personas con discapacidad motriz <sup>2</sup>	26

Pirámide Poblacional de Ahuatlán 2025

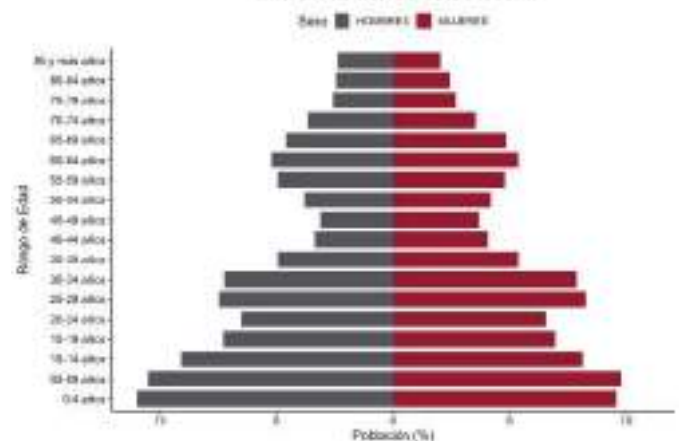

Pirámide Poblacional de Ahuatlán 2040

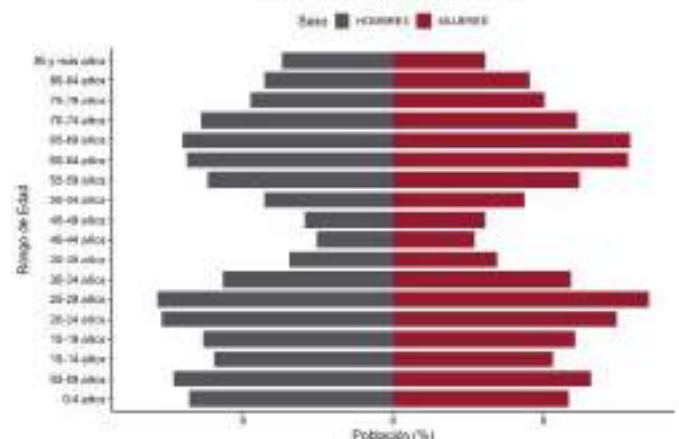

### Fuentes:

- INEGI. Censo de Población y Vivienda 2020.  
- SGCONAPO. Reconstrucción y proyecciones de la población de los municipios de México 1990-2040.

# Ahuazotepec

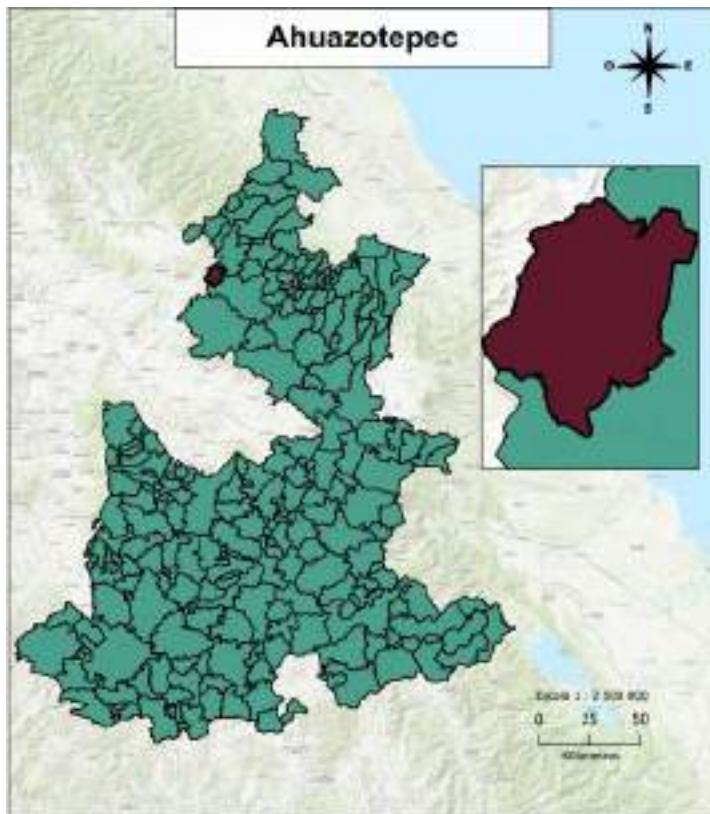

## Distribución territorial

Categoría	Indicador
Superficie (km <sup>2</sup> )	60.74
Porcentaje de la superficie estatal	0.18
Densidad de población (hab/km <sup>2</sup> )	188.34
Total de localidades	23

## Proyecciones 2025

### Composición por edad y sexo

Población	Hombre	Mujer	Total	%
Total	5,723	5,978	11,701	100
10 a 19 años	1,093	1,019	2,112	18.05
60 años y más	570	665	1,235	10.55

### Indicadores

Categoría	Indicador
Relación hombres-mujeres	95.73
Edad mediana	28
Índice envejecimiento 60+	36.08
Razón de dependencia adulta	11.76
Razón de dependencia infantil	46.21
Razón de dependencia total	57.97

## INEGI 2020

### Educación

Categoría	Indicador
Mujeres de 12 a 14 años que no asisten a la escuela	18
Hombres de 12 a 14 años que no asisten a la escuela	23
Grado promedio de escolaridad	8.44
Grado promedio de escolaridad de las mujeres	8.35

### Etnicidad

Categoría	Indicador
Personas de 3 años y más que hablan alguna lengua indígena	78
Mujeres de 3 años y más que hablan alguna lengua indígena	55
Hombres de 3 años y más que hablan alguna lengua indígena	23
Personas que se consideran afromexicanas	22
Mujeres que se consideran afromexicanas	11
Hombres que se consideran afromexicanos	11

### Discapacidad

Categoría	Indicador
Personas con discapacidad	618
Personas con discapacidad motriz <sup>1</sup>	272
Personas con discapacidad visual	258
Personas con discapacidad verbal	100
Personas con discapacidad auditiva	143
Personas con discapacidad motriz <sup>2</sup>	121

Pirámide Poblacional de Ahuazotepec 2025

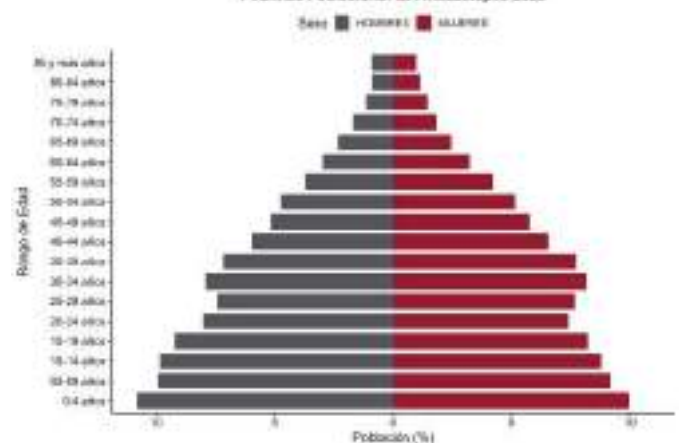

Pirámide Poblacional de Ahuazotepec 2040

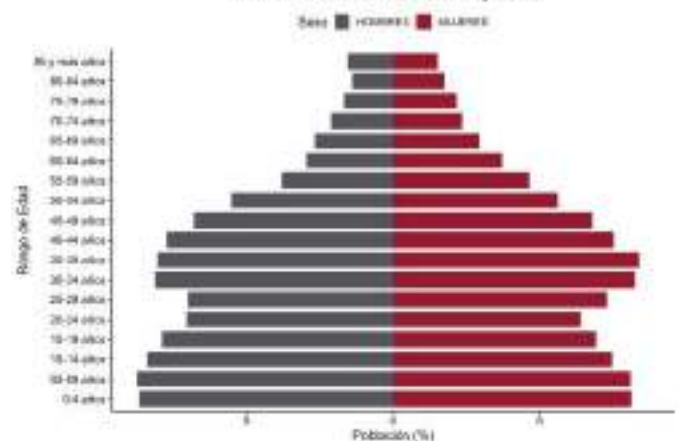

### Fuentes:

- INEGI. Censo de Población y Vivienda 2020.
- SGCONAPO. Reconstrucción y proyecciones de la población de los municipios de México 1990-2040.

# Ahuehuetitla

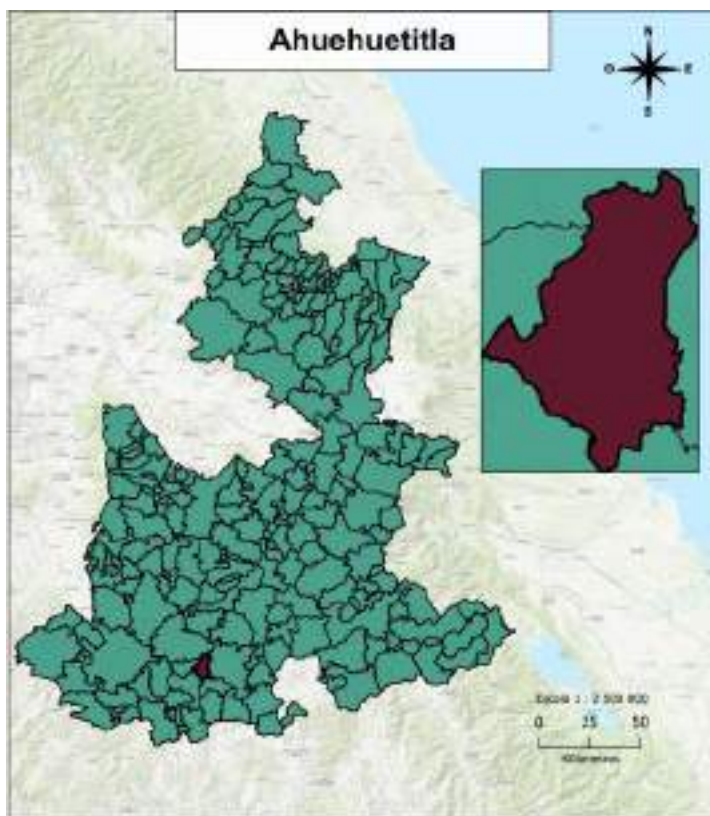

## Distribución territorial

Categoría	Indicador
Superficie (km <sup>2</sup> )	72.25
Porcentaje de la superficie estatal	0.21
Densidad de población (hab/km <sup>2</sup> )	30.55
Total de localidades	12

## Proyecciones 2025

### Composición por edad y sexo

Población	Hombre	Mujer	Total	%
Total	1,284	1,457	2,741	100
10 a 19 años	191	179	370	13.5
60 años y más	270	379	649	23.68

### Indicadores

Categoría	Indicador
Relación hombres-mujeres	88.13
Edad mediana	31
Índice envejecimiento 60+	93.52
Razón de dependencia adulta	34.67
Razón de dependencia infantil	45.66
Razón de dependencia total	80.33

## INEGI 2020

### Educación

Categoría	Indicador
Mujeres de 12 a 14 años que no asisten a la escuela	9
Hombres de 12 a 14 años que no asisten a la escuela	3
Grado promedio de escolaridad	7.24
Grado promedio de escolaridad de las mujeres	6.92

### Etnicidad

Categoría	Indicador
Personas de 3 años y más que hablan alguna lengua indígena	10
Mujeres de 3 años y más que hablan alguna lengua indígena	4
Hombres de 3 años y más que hablan alguna lengua indígena	6
Personas que se consideran afromexicanas	46
Mujeres que se consideran afromexicanas	26
Hombres que se consideran afromexicanos	20

### Discapacidad

Categoría	Indicador
Personas con discapacidad	283
Personas con discapacidad motriz <sup>1</sup>	161
Personas con discapacidad visual	125
Personas con discapacidad verbal	38
Personas con discapacidad auditiva	71
Personas con discapacidad motriz <sup>2</sup>	52

Prásmide Poblacional de Ahuehuetitla 2025

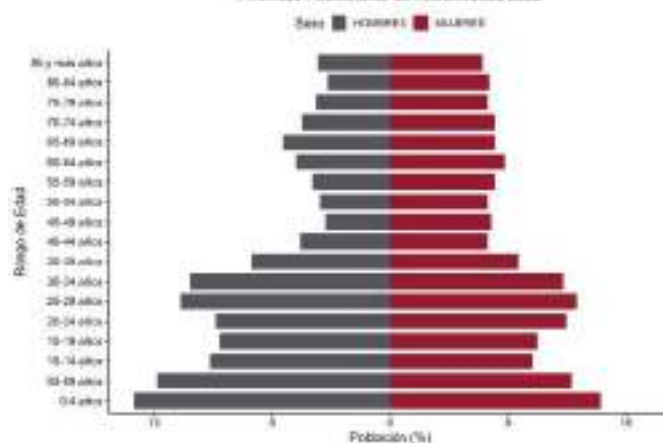

Prásmide Poblacional de Ahuehuetitla 2040

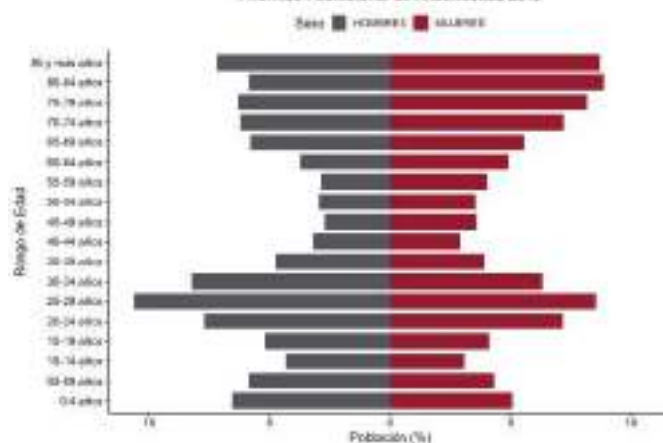

### Fuentes:

- INEGI. Censo de Población y Vivienda 2020.
- SGCONAPO. Reconstrucción y proyecciones de la población de los municipios de México 1990-2040.

# Ajalpan

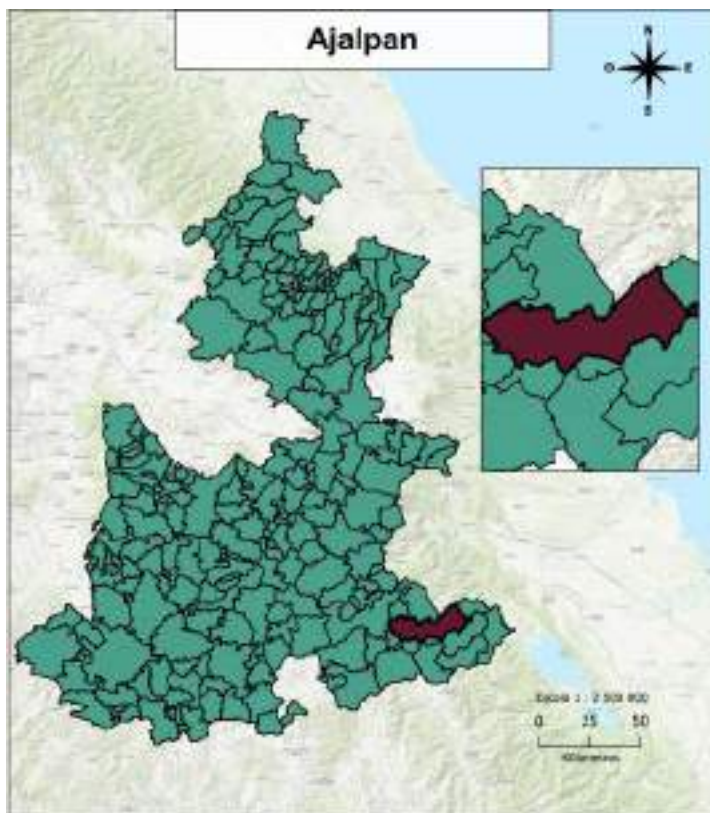

## Distribución territorial

Categoría	Indicador
Superficie (km <sup>2</sup> )	393.88
Porcentaje de la superficie estatal	1.15
Densidad de población (hab/km <sup>2</sup> )	189.83
Total de localidades	85

## Proyecciones 2025

### Composición por edad y sexo

Población	Hombre	Mujer	Total	%
Total	40,714	42,645	83,359	100
10 a 19 años	8,994	8,738	17,732	21.27
60 años y más	2,585	3,367	5,952	7.14

### Indicadores

Categoría	Indicador
Relación hombres-mujeres	95.47
Edad mediana	23
Índice envejecimiento 60+	21.59
Razón de dependencia adulta	7.77
Razón de dependencia infantil	53.25
Razón de dependencia total	61.02

## INEGI 2020

### Educación

Categoría	Indicador
Mujeres de 12 a 14 años que no asisten a la escuela	519
Hombres de 12 a 14 años que no asisten a la escuela	544
Grado promedio de escolaridad	6.63
Grado promedio de escolaridad de las mujeres	6.31

### Etnicidad

Categoría	Indicador
Personas de 3 años y más que hablan alguna lengua indígena	33,580
Mujeres de 3 años y más que hablan alguna lengua indígena	17,477
Hombres de 3 años y más que hablan alguna lengua indígena	16,103
Personas que se consideran afromexicanas	801
Mujeres que se consideran afromexicanas	398
Hombres que se consideran afromexicanos	403

### Discapacidad

Categoría	Indicador
Personas con discapacidad	2,883
Personas con discapacidad motriz <sup>1</sup>	1,188
Personas con discapacidad visual	1,002
Personas con discapacidad verbal	708
Personas con discapacidad auditiva	614
Personas con discapacidad motriz <sup>2</sup>	952

Pirámide Poblacional de Ajalpan 2025

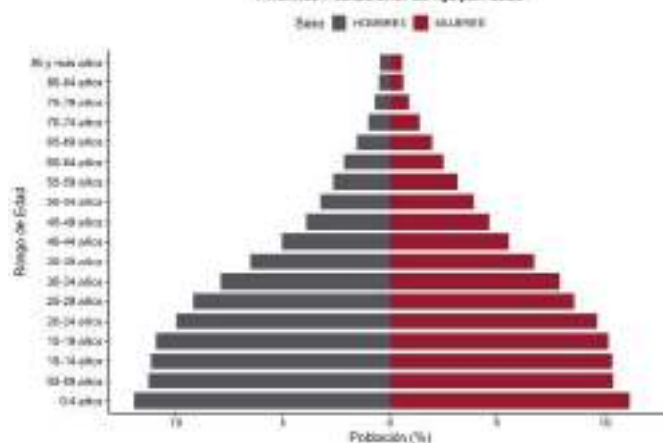

Pirámide Poblacional de Ajalpan 2040

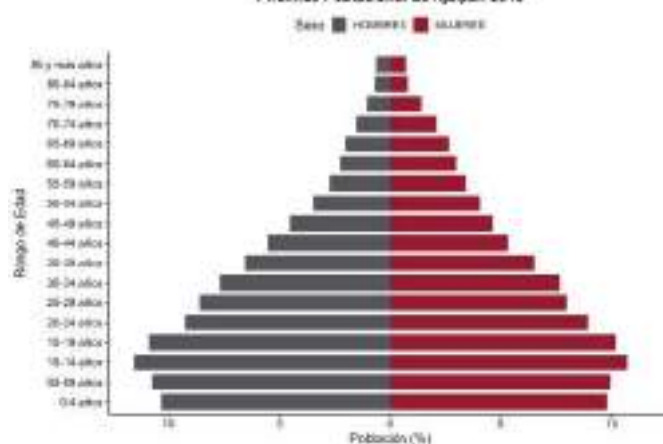

### Fuentes:

- INEGI. Censo de Población y Vivienda 2020.
- SGCONAPO. Reconstrucción y proyecciones de la población de los municipios de México 1990-2040.

# Albino Zertuche

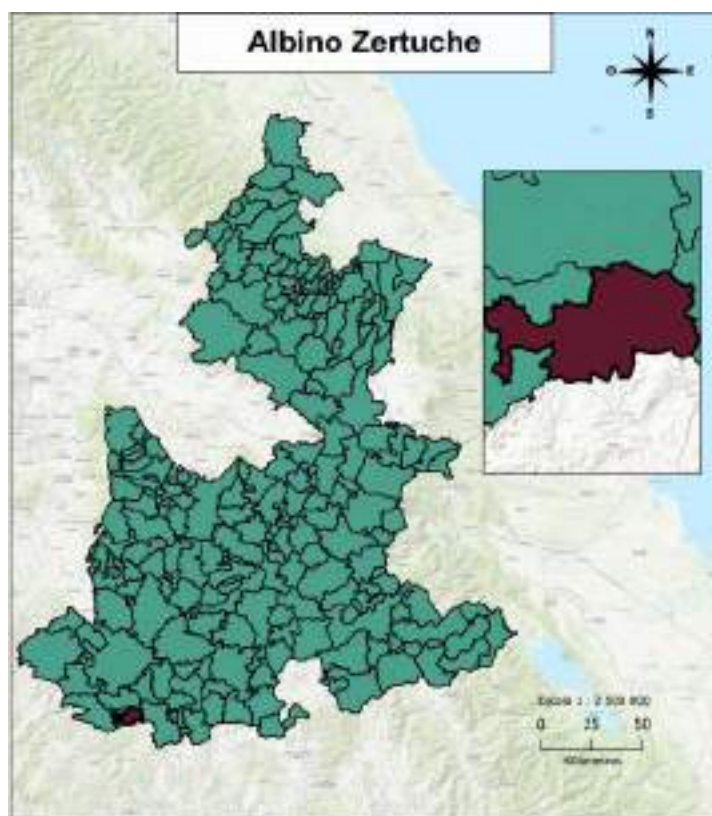

## Distribución territorial

Categoría	Indicador
Superficie (km <sup>2</sup> )	79.38
Porcentaje de la superficie estatal	0.23
Densidad de población (hab/km <sup>2</sup> )	23.75
Total de localidades	4

## Proyecciones 2025

### Composición por edad y sexo

Población	Hombre	Mujer	Total	%
Total	912	1,048	1,960	100
10 a 19 años	175	175	350	17.86
60 años y más	165	189	354	18.06

### Indicadores

Categoría	Indicador
Relación hombres-mujeres	87.02
Edad mediana	29
Índice envejecimiento 60+	66.79
Razón de dependencia adulta	23.38
Razón de dependencia infantil	45.73
Razón de dependencia total	69.11

## INEGI 2020

### Educación

Categoría	Indicador
Mujeres de 12 a 14 años que no asisten a la escuela	5
Hombres de 12 a 14 años que no asisten a la escuela	8
Grado promedio de escolaridad	6.52
Grado promedio de escolaridad de las mujeres	6.50

### Etnicidad

Categoría	Indicador
Personas de 3 años y más que hablan alguna lengua indígena	22
Mujeres de 3 años y más años que hablan alguna lengua indígena	9
Hombres de 3 años y más que hablan alguna lengua indígena	13
Personas que se consideran afromexicanas	15
Mujeres que se consideran afromexicanas	6
Hombres que se consideran afromexicanos	9

### Discapacidad

Categoría	Indicador
Personas con discapacidad	106
Personas con discapacidad motriz <sup>1</sup>	59
Personas con discapacidad visual	36
Personas con discapacidad verbal	11
Personas con discapacidad auditiva	29
Personas con discapacidad motriz <sup>2</sup>	13

Pirámide Poblacional de Albino Zertuche 2025

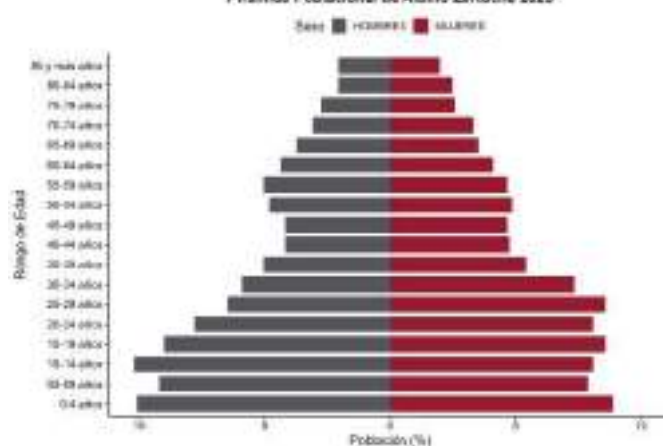

Pirámide Poblacional de Albino Zertuche 2040

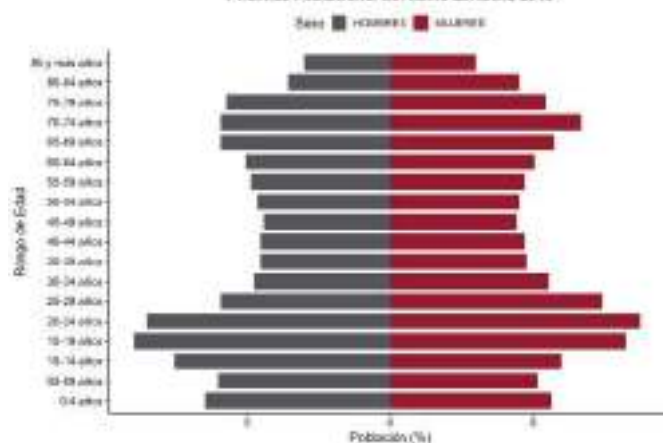

### Fuentes:

- INEGI. Censo de Población y Vivienda 2020.
- SGCONAPO. Reconstrucción y proyecciones de la población de los municipios de México 1990-2040.

# Aljojuca

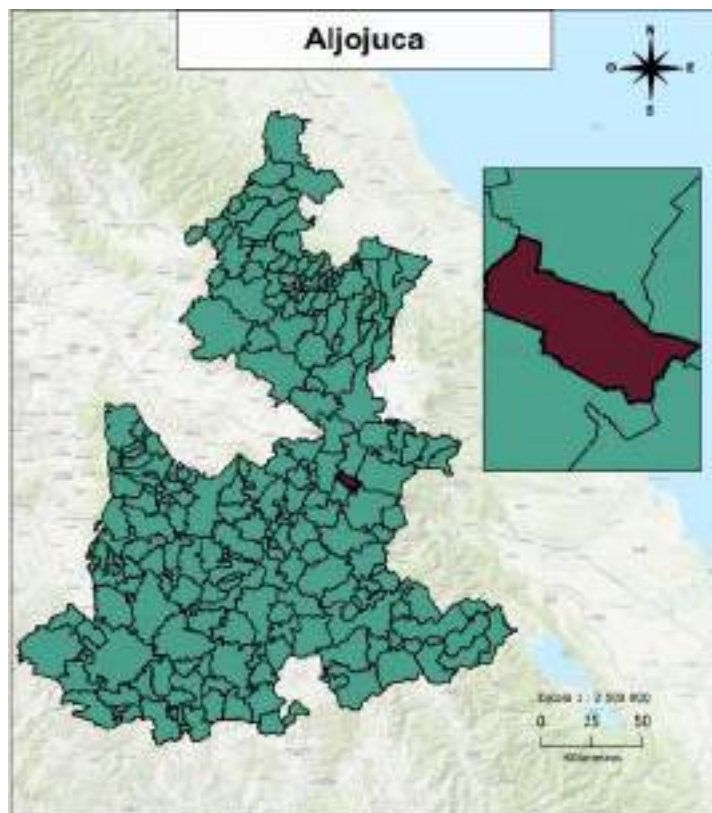

## Distribución territorial

Categoría	Indicador
Superficie (km <sup>2</sup> )	52.30
Porcentaje de la superficie estatal	0.15
Densidad de población (hab/km <sup>2</sup> )	126.03
Total de localidades	5

## Proyecciones 2025

### Composición por edad y sexo

Población	Hombre	Mujer	Total	%
Total	3,224	3,588	6,812	100
10 a 19 años	533	549	1,082	15.88
60 años y más	532	589	1,121	16.46

### Indicadores

Categoría	Indicador
Relación hombres-mujeres	89.86
Edad mediana	31
Índice envejecimiento 60+	68.15
Razón de dependencia adulta	18.59
Razón de dependencia infantil	37.76
Razón de dependencia total	56.35

## INEGI 2020

### Educación

Categoría	Indicador
Mujeres de 12 a 14 años que no asisten a la escuela	12
Hombres de 12 a 14 años que no asisten a la escuela	13
Grado promedio de escolaridad	7.57
Grado promedio de escolaridad de las mujeres	7.55

### Etnicidad

Categoría	Indicador
Personas de 3 años y más que hablan alguna lengua indígena	11
Mujeres de 3 años y más años que hablan alguna lengua indígena	8
Hombres de 3 años y más que hablan alguna lengua indígena	3
Personas que se consideran afromexicanas	11
Mujeres que se consideran afromexicanas	6
Hombres que se consideran afromexicanos	5

### Discapacidad

Categoría	Indicador
Personas con discapacidad	514
Personas con discapacidad motriz <sup>1</sup>	241
Personas con discapacidad visual	268
Personas con discapacidad verbal	39
Personas con discapacidad auditiva	113
Personas con discapacidad motriz <sup>2</sup>	81

Pirámide Poblacional de Aljojuca 2025

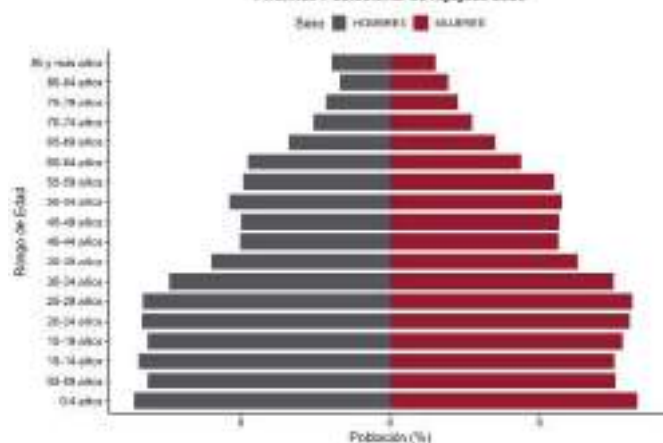

Pirámide Poblacional de Aljojuca 2040

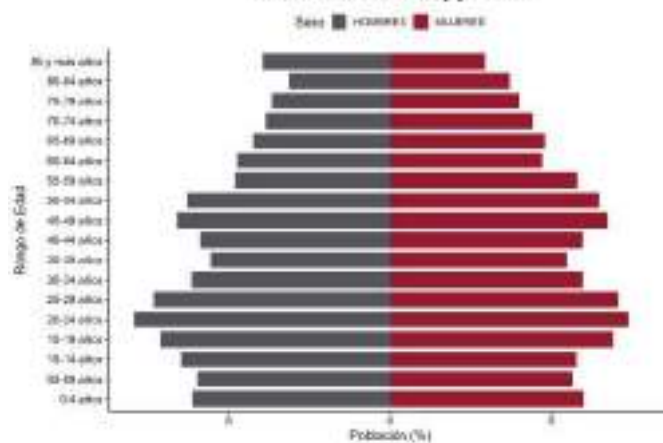

### Fuentes:

- INEGI. Censo de Población y Vivienda 2020.
- SGCONAPO. Reconstrucción y proyecciones de la población de los municipios de México 1990-2040.

# Altepexi

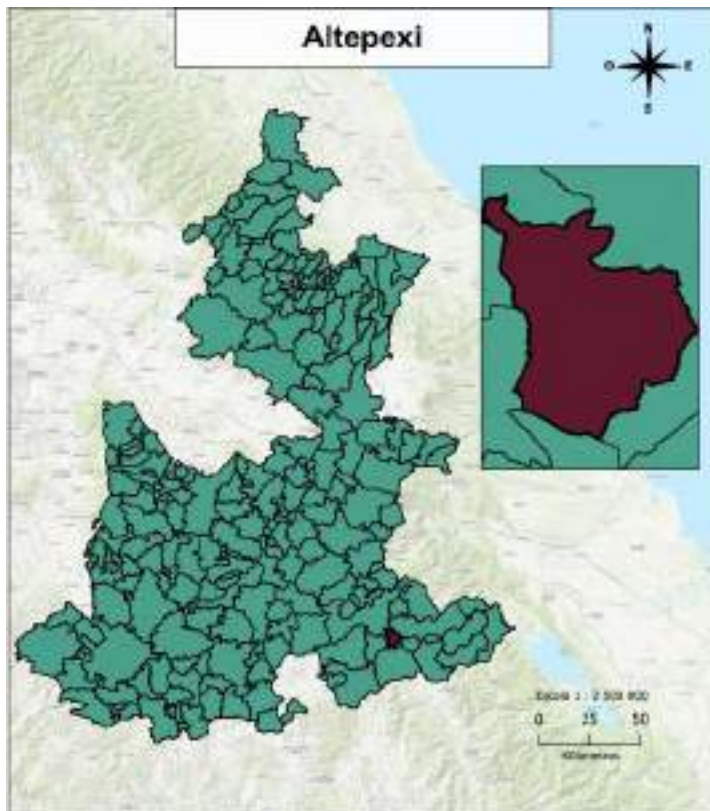

## Distribución territorial

Categoría	Indicador
Superficie (km <sup>2</sup> )	47.15
Porcentaje de la superficie estatal	0.14
Densidad de población (hab/km <sup>2</sup> )	479.94
Total de localidades	11

## Proyecciones 2025

### Composición por edad y sexo

Población	Hombre	Mujer	Total	%
Total	12,014	12,524	24,538	100
10 a 19 años	2,207	2,011	4,218	17.19
60 años y más	858	1,200	2,058	8.39

### Indicadores

Categoría	Indicador
Relación hombres-mujeres	95.93
Edad mediana	28
Índice envejecimiento 60+	29.70
Razón de dependencia adulta	8.38
Razón de dependencia infantil	42.65
Razón de dependencia total	51.03

## INEGI 2020

### Educación

Categoría	Indicador
Mujeres de 12 a 14 años que no asisten a la escuela	145
Hombres de 12 a 14 años que no asisten a la escuela	160
Grado promedio de escolaridad	6.92
Grado promedio de escolaridad de las mujeres	6.55

### Etnicidad

Categoría	Indicador
Personas de 3 años y más que hablan alguna lengua indígena	9,804
Mujeres de 3 años y más que hablan alguna lengua indígena	5,248
Hombres de 3 años y más que hablan alguna lengua indígena	4,556
Personas que se consideran afromexicanas	265
Mujeres que se consideran afromexicanas	130
Hombres que se consideran afromexicanos	135

### Discapacidad

Categoría	Indicador
Personas con discapacidad	917
Personas con discapacidad motriz <sup>1</sup>	463
Personas con discapacidad visual	326
Personas con discapacidad verbal	153
Personas con discapacidad auditiva	148
Personas con discapacidad motriz <sup>2</sup>	242

Pirámide Poblacional de Altepexi 2025

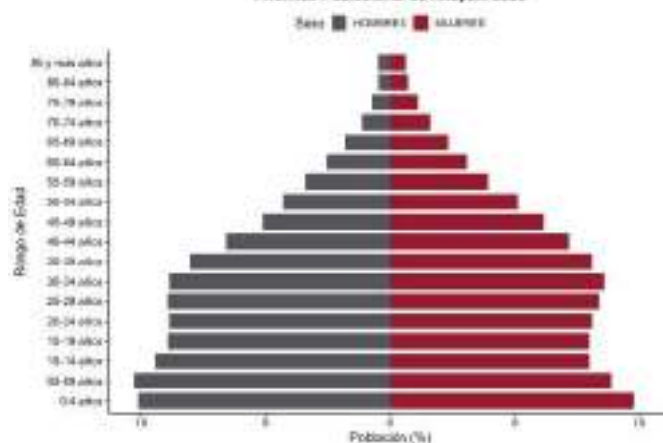

Pirámide Poblacional de Altepexi 2040

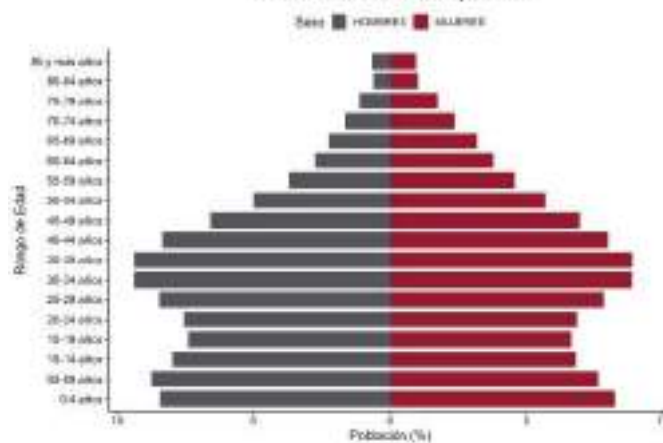

### Fuentes:

- INEGI. Censo de Población y Vivienda 2020.
- SGCONAPO. Reconstrucción y proyecciones de la población de los municipios de México 1990-2040.

# Amixtlán

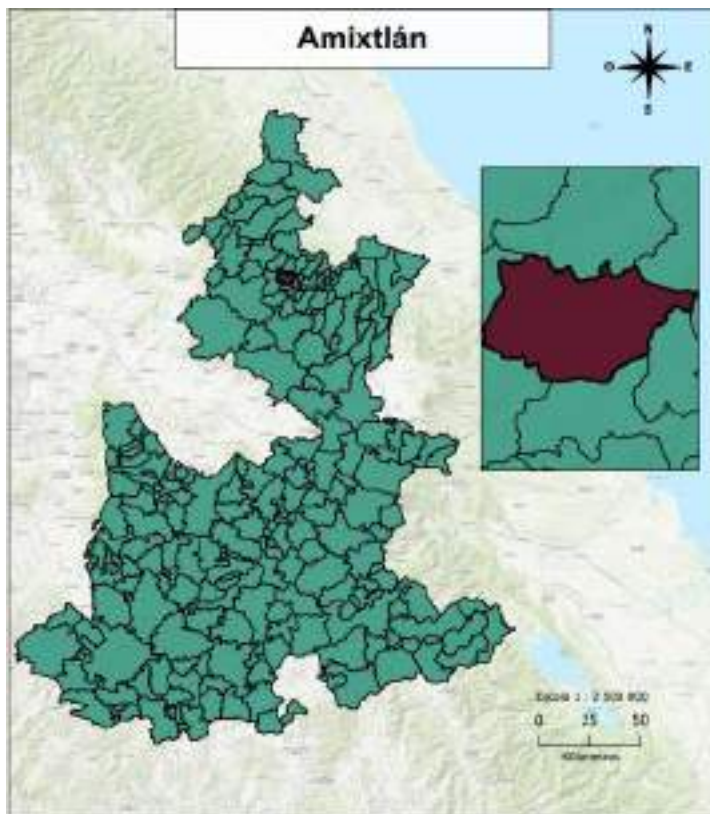

## Distribución territorial

Categoría	Indicador
Superficie (km <sup>2</sup> )	44.52
Porcentaje de la superficie estatal	0.13
Densidad de población (hab/km <sup>2</sup> )	108.09
Total de localidades	9

## Proyecciones 2025

### Composición por edad y sexo

Población	Hombre	Mujer	Total	%
Total	2,330	2,496	4,826	100
10 a 19 años	501	484	985	20.41
60 años y más	381	431	812	16.83

### Indicadores

Categoría	Indicador
Relación hombres-mujeres	93.35
Edad mediana	29
Índice envejecimiento 60+	61.70
Razón de dependencia adulta	20.99
Razón de dependencia infantil	45.36
Razón de dependencia total	66.36

## INEGI 2020

### Educación

Categoría	Indicador
Mujeres de 12 a 14 años que no asisten a la escuela	13
Hombres de 12 a 14 años que no asisten a la escuela	14
Grado promedio de escolaridad	6.18
Grado promedio de escolaridad de las mujeres	6.14

### Etnicidad

Categoría	Indicador
Personas de 3 años y más que hablan alguna lengua indígena	2,966
Mujeres de 3 años y más que hablan alguna lengua indígena	1,630
Hombres de 3 años y más que hablan alguna lengua indígena	1,336
Personas que se consideran afromexicanas	44
Mujeres que se consideran afromexicanas	21
Hombres que se consideran afromexicanos	23

### Discapacidad

Categoría	Indicador
Personas con discapacidad	310
Personas con discapacidad motriz <sup>1</sup>	135
Personas con discapacidad visual	130
Personas con discapacidad verbal	70
Personas con discapacidad auditiva	86
Personas con discapacidad motriz <sup>2</sup>	70

Pirámide Poblacional de Amixtlán 2025

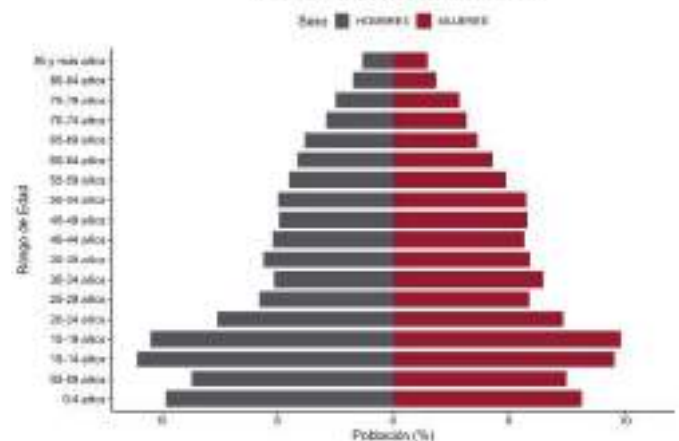

Pirámide Poblacional de Amixtlán 2040

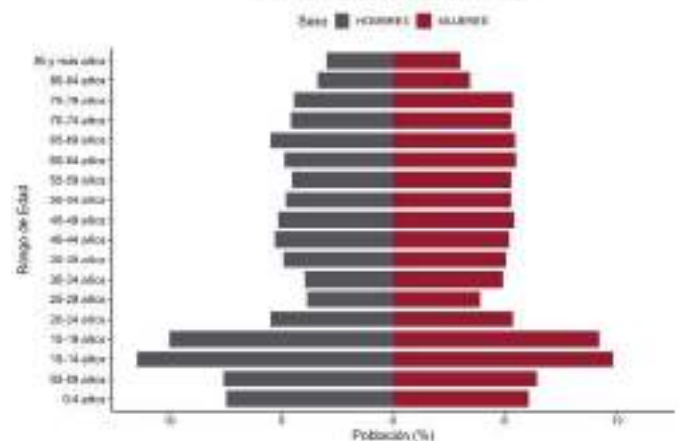

### Fuentes:

- INEGI. Censo de Población y Vivienda 2020.  
- SGCONAPO. Reconstrucción y proyecciones de la población de los municipios de México 1990-2040.

# Amozoc

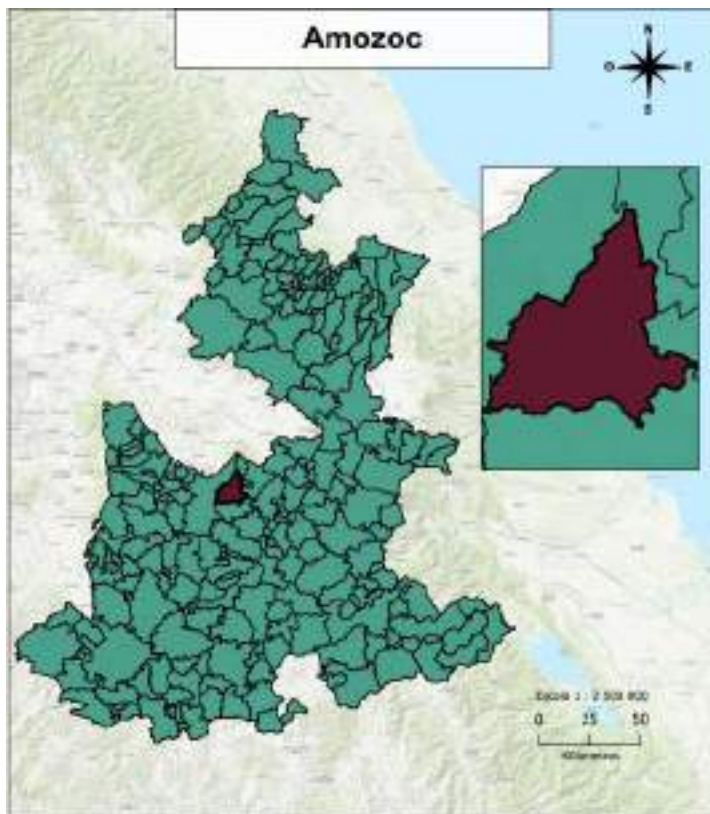

## Distribución territorial

Categoría	Indicador
Superficie (km <sup>2</sup> )	142.58
Porcentaje de la superficie estatal	0.42
Densidad de población (hab/km <sup>2</sup> )	882.86
Total de localidades	47

## Proyecciones 2025

### Composición por edad y sexo

Población	Hombre	Mujer	Total	%
Total	67,026	69,642	136,668	100
10 a 19 años	13,133	12,705	25,838	18.91
60 años y más	4,546	5,273	9,819	7.18

### Indicadores

Categoría	Indicador
Relación hombres-mujeres	96.24
Edad mediana	27
Índice envejecimiento 60+	25.77
Razón de dependencia adulta	6.70
Razón de dependencia infantil	41.24
Razón de dependencia total	47.93

## INEGI 2020

### Educación

Categoría	Indicador
Mujeres de 12 a 14 años que no asisten a la escuela	329
Hombres de 12 a 14 años que no asisten a la escuela	414
Grado promedio de escolaridad	9.27
Grado promedio de escolaridad de las mujeres	9.07

### Etnicidad

Categoría	Indicador
Personas de 3 años y más que hablan alguna lengua indígena	2,566
Mujeres de 3 años y más que hablan alguna lengua indígena	1,369
Hombres de 3 años y más que hablan alguna lengua indígena	1,197
Personas que se consideran afromexicanas	3,761
Mujeres que se consideran afromexicanas	1,905
Hombres que se consideran afromexicanos	1,856

### Discapacidad

Categoría	Indicador
Personas con discapacidad	3,945
Personas con discapacidad motriz <sup>1</sup>	1,740
Personas con discapacidad visual	1,671
Personas con discapacidad verbal	662
Personas con discapacidad auditiva	899
Personas con discapacidad motriz <sup>2</sup>	746

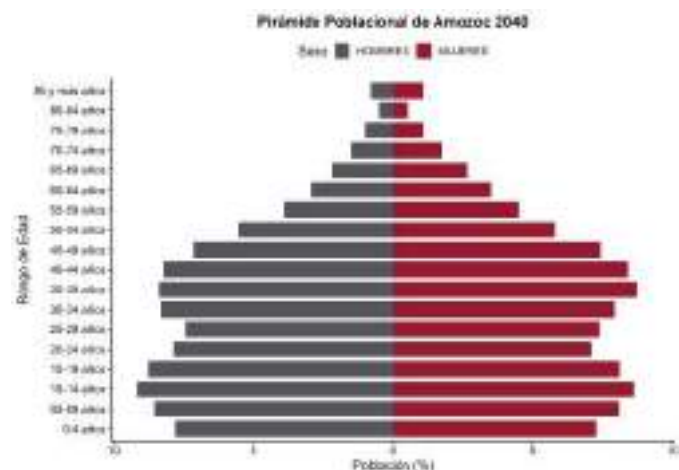
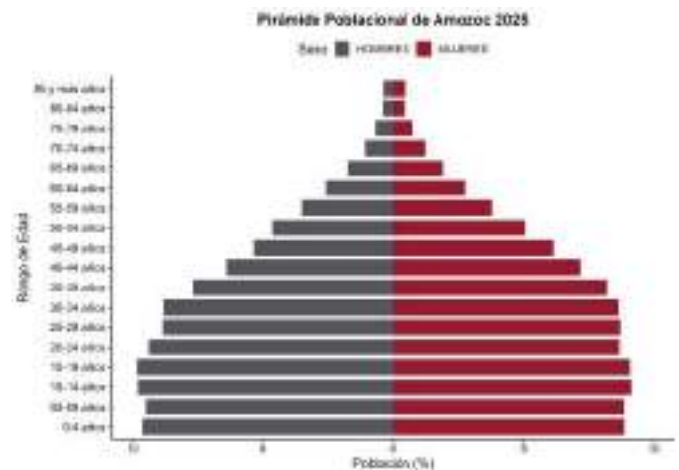

### Fuentes:

- INEGI. Censo de Población y Vivienda 2020.
- SGCONAPO. Reconstrucción y proyecciones de la población de los municipios de México 1990-2040.

# Aquixtla

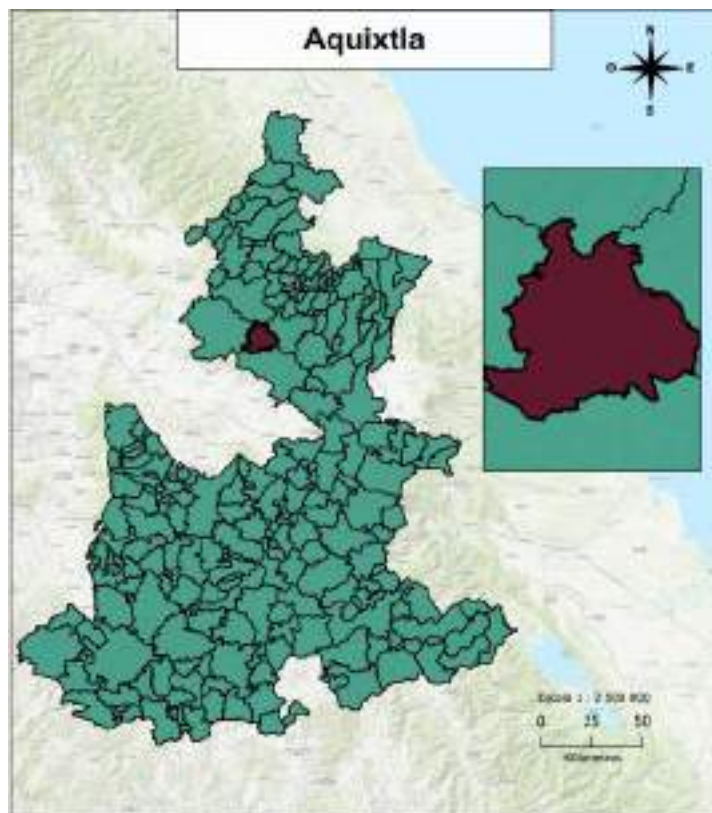

## Distribución territorial

Categoría	Indicador
Superficie (km <sup>2</sup> )	166.81
Porcentaje de la superficie estatal	0.49
Densidad de población (hab/km <sup>2</sup> )	54.08
Total de localidades	22

## Proyecciones 2025

### Composición por edad y sexo

Población	Hombre	Mujer	Total	%
Total	4,644	4,718	9,362	100
10 a 19 años	861	820	1,681	17.96
60 años y más	542	627	1,169	12.49

### Indicadores

Categoría	Indicador
Relación hombres-mujeres	98.43
Edad mediana	28
Índice envejecimiento 60+	44.50
Razón de dependencia adulta	14.56
Razón de dependencia infantil	44.68
Razón de dependencia total	59.24

## INEGI 2020

### Educación

Categoría	Indicador
Mujeres de 12 a 14 años que no asisten a la escuela	16
Hombres de 12 a 14 años que no asisten a la escuela	33
Grado promedio de escolaridad	7.21
Grado promedio de escolaridad de las mujeres	7.37

### Etnicidad

Categoría	Indicador
Personas de 3 años y más que hablan alguna lengua indígena	356
Mujeres de 3 años y más que hablan alguna lengua indígena	194
Hombres de 3 años y más que hablan alguna lengua indígena	162
Personas que se consideran afromexicanas	83
Mujeres que se consideran afromexicanas	36
Hombres que se consideran afromexicanos	47

### Discapacidad

Categoría	Indicador
Personas con discapacidad	608
Personas con discapacidad motriz <sup>1</sup>	315
Personas con discapacidad visual	207
Personas con discapacidad verbal	94
Personas con discapacidad auditiva	136
Personas con discapacidad motriz <sup>2</sup>	142

Pirámide Poblacional de Aquixtla 2025

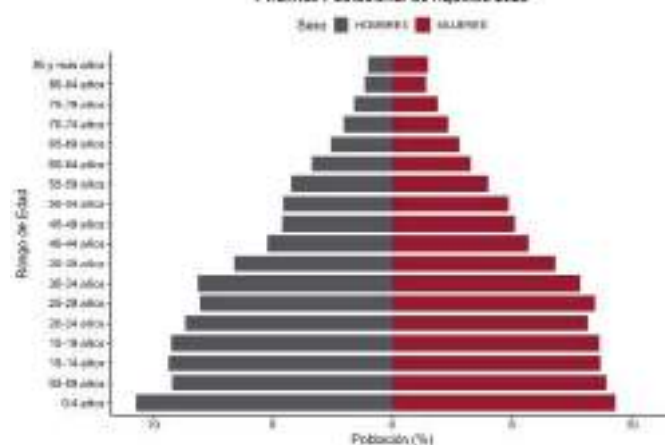

Pirámide Poblacional de Aquixtla 2040

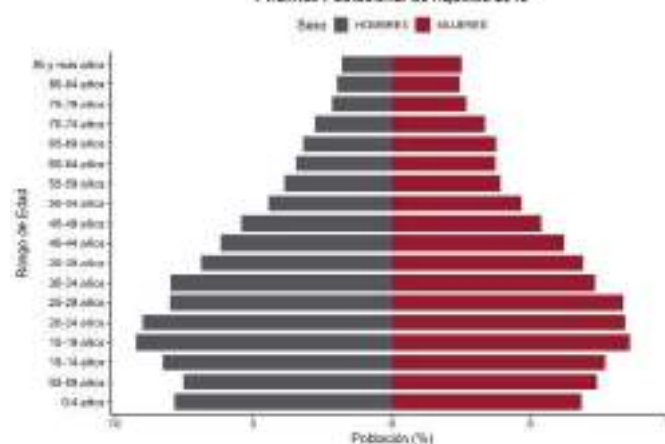

### Fuentes:

- INEGI. Censo de Población y Vivienda 2020.
- SGCONAPO. Reconstrucción y proyecciones de la población de los municipios de México 1990-2040.

# Atempan

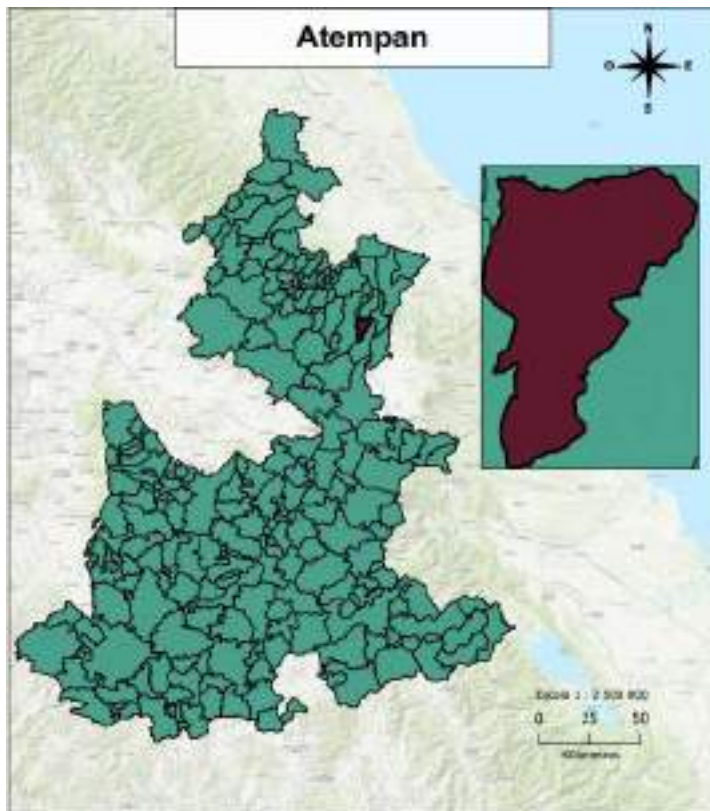

## Distribución territorial

Categoría	Indicador
Superficie (km <sup>2</sup> )	48.09
Porcentaje de la superficie estatal	0.14
Densidad de población (hab/km <sup>2</sup> )	618.42
Total de localidades	18

## Proyecciones 2025

### Composición por edad y sexo

Población	Hombre	Mujer	Total	%
Total	15,328	16,239	31,567	100
10 a 19 años	3,427	3,243	6,670	21.13
60 años y más	1,008	1,366	2,374	7.52

### Indicadores

Categoría	Indicador
Relación hombres-mujeres	94.39
Edad mediana	24
Índice envejecimiento 60+	23.27
Razón de dependencia adulta	8.30
Razón de dependencia infantil	51.72
Razón de dependencia total	60.02

## INEGI 2020

### Educación

Categoría	Indicador
Mujeres de 12 a 14 años que no asisten a la escuela	83
Hombres de 12 a 14 años que no asisten a la escuela	100
Grado promedio de escolaridad	7.70
Grado promedio de escolaridad de las mujeres	7.43

### Etnicidad

Categoría	Indicador
Personas de 3 años y más que hablan alguna lengua indígena	8,138
Mujeres de 3 años y más años que hablan alguna lengua indígena	4,444
Hombres de 3 años y más que hablan alguna lengua indígena	3,694
Personas que se consideran afromexicanas	89
Mujeres que se consideran afromexicanas	45
Hombres que se consideran afromexicanos	44

### Discapacidad

Categoría	Indicador
Personas con discapacidad	976
Personas con discapacidad motriz <sup>1</sup>	409
Personas con discapacidad visual	348
Personas con discapacidad verbal	197
Personas con discapacidad auditiva	234
Personas con discapacidad motriz <sup>2</sup>	184

Pirámide Poblacional de Atempan 2025

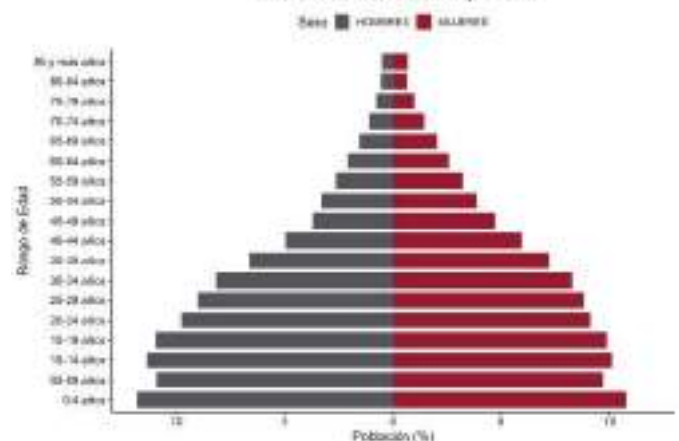

Pirámide Poblacional de Atempan 2040

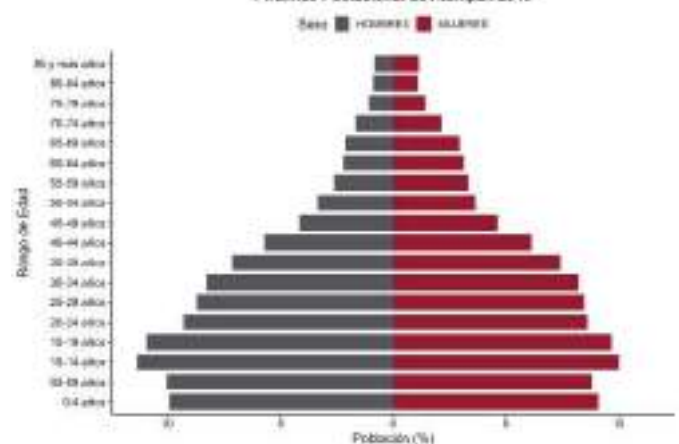

### Fuentes:

- INEGI. Censo de Población y Vivienda 2020.
- SGCONAPO. Reconstrucción y proyecciones de la población de los municipios de México 1990-2040.

# Atexcal

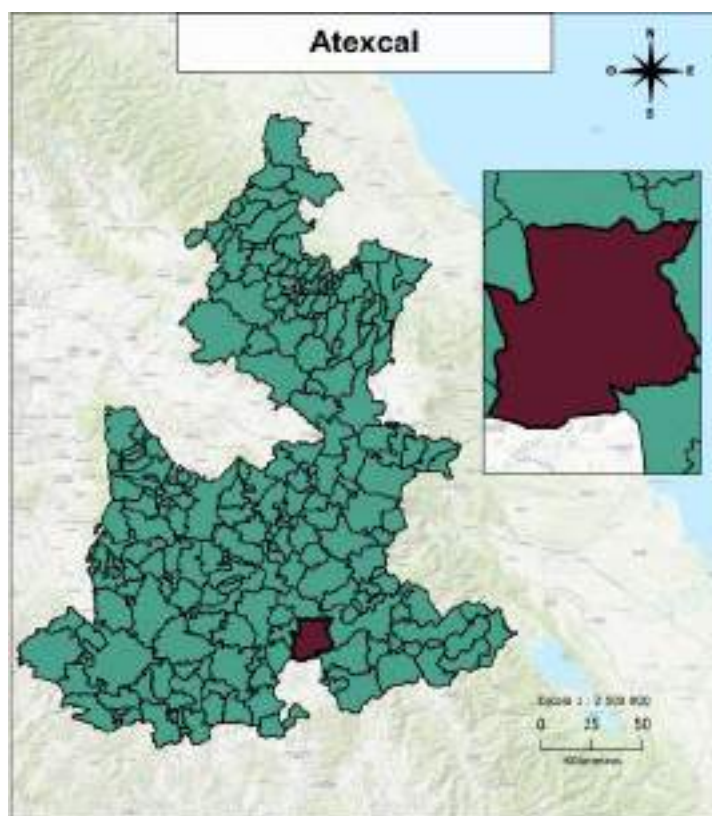

## Distribución territorial

Categoría	Indicador
Superficie (km <sup>2</sup> )	331.62
Porcentaje de la superficie estatal	0.97
Densidad de población (hab/km <sup>2</sup> )	11.64
Total de localidades	16

## Proyecciones 2025

### Composición por edad y sexo

Población	Hombre	Mujer	Total	%
Total	1,912	2,072	3,984	100
10 a 19 años	405	381	786	19.73
60 años y más	286	338	624	15.66

### Indicadores

Categoría	Indicador
Relación hombres-mujeres	92.28
Edad mediana	28
Índice envejecimiento 60+	53.79
Razón de dependencia adulta	20.53
Razón de dependencia infantil	49.51
Razón de dependencia total	70.04

## INEGI 2020

### Educación

Categoría	Indicador
Mujeres de 12 a 14 años que no asisten a la escuela	6
Hombres de 12 a 14 años que no asisten a la escuela	9
Grado promedio de escolaridad	7.20
Grado promedio de escolaridad de las mujeres	7.05

### Etnicidad

Categoría	Indicador
Personas de 3 años y más que hablan alguna lengua indígena	34
Mujeres de 3 años y más que hablan alguna lengua indígena	18
Hombres de 3 años y más que hablan alguna lengua indígena	16
Personas que se consideran afromexicanas	132
Mujeres que se consideran afromexicanas	72
Hombres que se consideran afromexicanos	60

### Discapacidad

Categoría	Indicador
Personas con discapacidad	342
Personas con discapacidad motriz <sup>1</sup>	190
Personas con discapacidad visual	142
Personas con discapacidad verbal	47
Personas con discapacidad auditiva	82
Personas con discapacidad motriz <sup>2</sup>	41

Pirámide Poblacional de Atexcal 2025

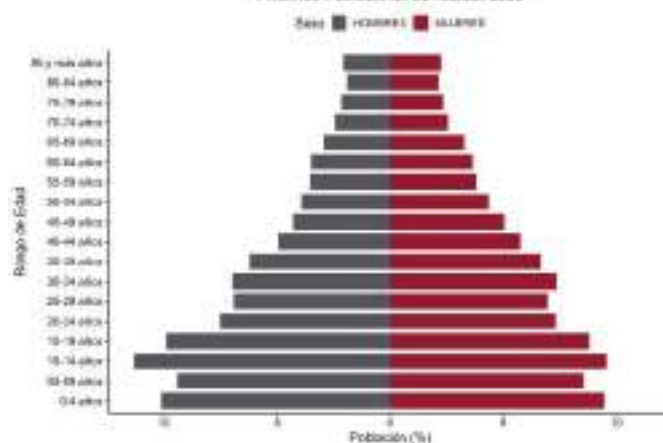

Pirámide Poblacional de Atexcal 2040

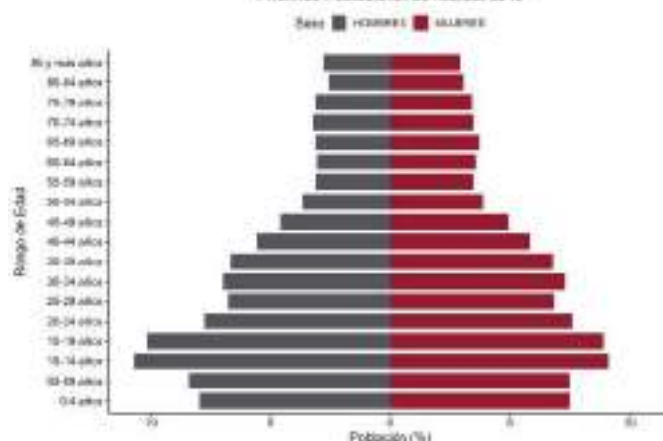

### Fuentes:

- INEGI. Censo de Población y Vivienda 2020.
- SGCONAPO. Reconstrucción y proyecciones de la población de los municipios de México 1990-2040.

# Atlixco

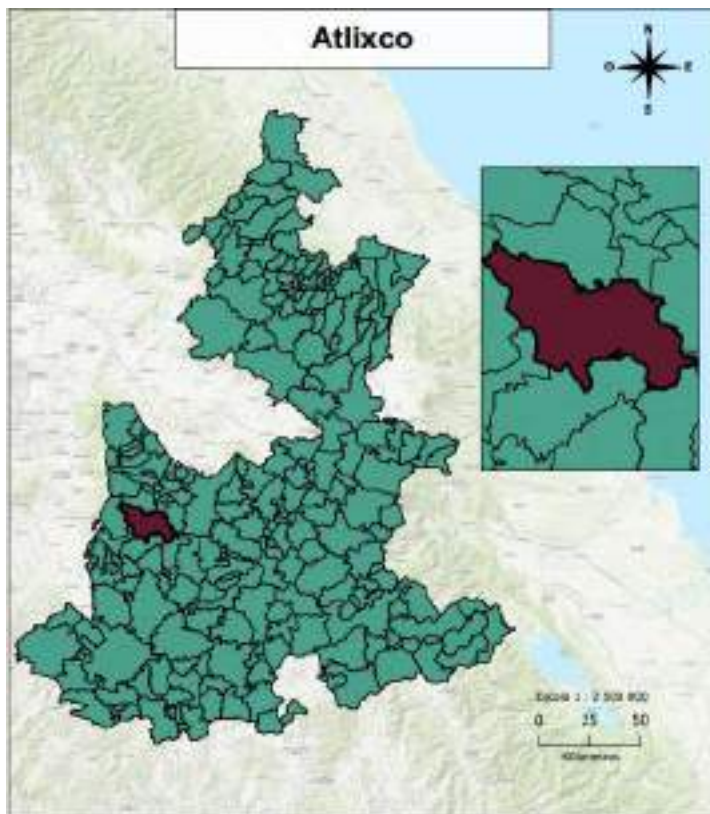

## Distribución territorial

Categoría	Indicador
Superficie (km <sup>2</sup> )	293.21
Porcentaje de la superficie estatal	0.85
Densidad de población (hab/km <sup>2</sup> )	483.59
Total de localidades	137

## Proyecciones 2025

### Composición por edad y sexo

Población	Hombre	Mujer	Total	%
Total	68,792	78,182	146,974	100
10 a 19 años	12,277	12,265	24,542	16.7
60 años y más	9,003	10,966	19,969	13.59

### Indicadores

Categoría	Indicador
Relación hombres-mujeres	87.99
Edad mediana	29
Índice envejecimiento 60+	54.03
Razón de dependencia adulta	14.25
Razón de dependencia infantil	38.38
Razón de dependencia total	52.64

## INEGI 2020

### Educación

Categoría	Indicador
Mujeres de 12 a 14 años que no asisten a la escuela	408
Hombres de 12 a 14 años que no asisten a la escuela	476
Grado promedio de escolaridad	9.39
Grado promedio de escolaridad de las mujeres	9.29

### Etnicidad

Categoría	Indicador
Personas de 3 años y más que hablan alguna lengua indígena	3,583
Mujeres de 3 años y más años que hablan alguna lengua indígena	1,963
Hombres de 3 años y más que hablan alguna lengua indígena	1,620
Personas que se consideran afromexicanas	1,286
Mujeres que se consideran afromexicanas	670
Hombres que se consideran afromexicanos	616

### Discapacidad

Categoría	Indicador
Personas con discapacidad	6,764
Personas con discapacidad motriz <sup>1</sup>	3,372
Personas con discapacidad visual	2,848
Personas con discapacidad verbal	1,099
Personas con discapacidad auditiva	1,628
Personas con discapacidad motriz <sup>2</sup>	1,387

Pirámide Poblacional de Atlixco 2025

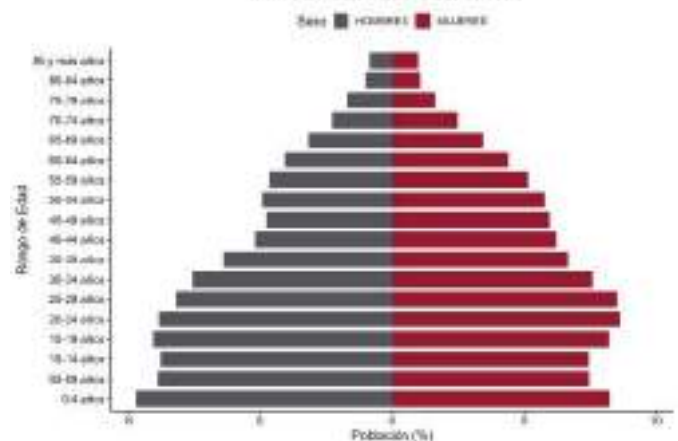

Pirámide Poblacional de Atlixco 2040

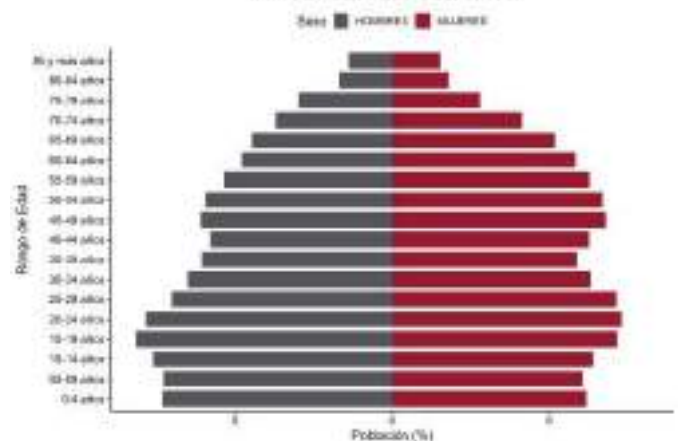

### Fuentes:

- INEGI. Censo de Población y Vivienda 2020.  
- SGCONAPO. Reconstrucción y proyecciones de la población de los municipios de México 1990-2040.

# Atoyatempan

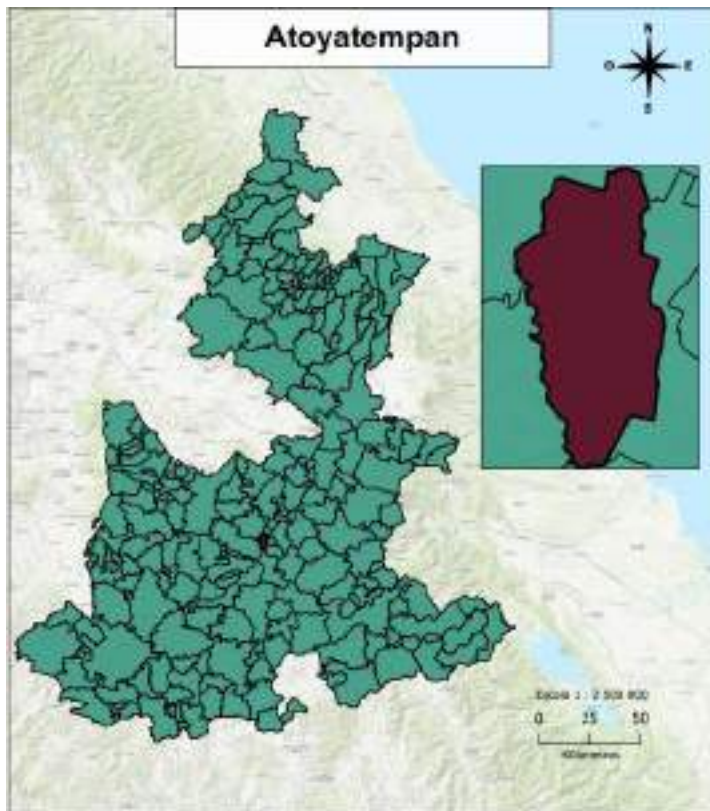

## Distribución territorial

Categoría	Indicador
Superficie (km <sup>2</sup> )	26.94
Porcentaje de la superficie estatal	0.08
Densidad de población (hab/km <sup>2</sup> )	286.00
Total de localidades	15

## Proyecciones 2025

### Composición por edad y sexo

Población	Hombre	Mujer	Total	%
Total	4,076	4,276	8,352	100
10 a 19 años	830	802	1,632	19.54
60 años y más	335	416	751	8.99

### Indicadores

Categoría	Indicador
Relación hombres-mujeres	95.32
Edad mediana	25
Índice envejecimiento 60+	28.91
Razón de dependencia adulta	10.08
Razón de dependencia infantil	49.70
Razón de dependencia total	59.79

## INEGI 2020

### Educación

Categoría	Indicador
Mujeres de 12 a 14 años que no asisten a la escuela	35
Hombres de 12 a 14 años que no asisten a la escuela	59
Grado promedio de escolaridad	7.86
Grado promedio de escolaridad de las mujeres	7.73

### Etnicidad

Categoría	Indicador
Personas de 3 años y más que hablan alguna lengua indígena	550
Mujeres de 3 años y más que hablan alguna lengua indígena	280
Hombres de 3 años y más que hablan alguna lengua indígena	270
Personas que se consideran afromexicanas	889
Mujeres que se consideran afromexicanas	476
Hombres que se consideran afromexicanos	413

### Discapacidad

Categoría	Indicador
Personas con discapacidad	418
Personas con discapacidad motriz <sup>1</sup>	195
Personas con discapacidad visual	195
Personas con discapacidad verbal	58
Personas con discapacidad auditiva	87
Personas con discapacidad motriz <sup>2</sup>	70

Prámide Poblacional de Atoyatempan 2025

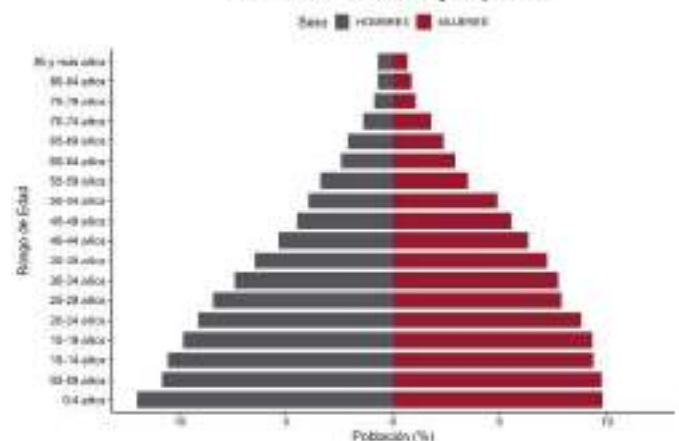

Prámide Poblacional de Atoyatempan 2040

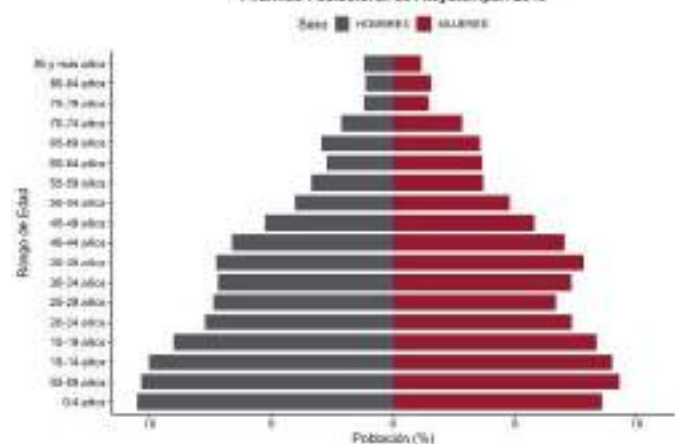

### Fuentes:

- INEGI. Censo de Población y Vivienda 2020.
- SGCONAPO. Reconstrucción y proyecciones de la población de los municipios de México 1990-2040.

# Atzala

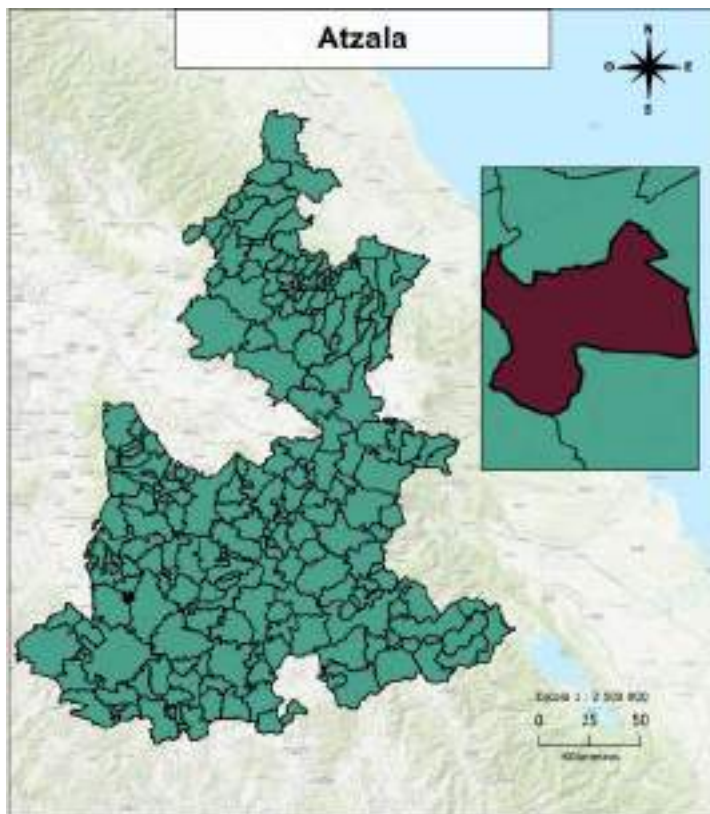

## Distribución territorial

Categoría	Indicador
Superficie (km <sup>2</sup> )	11.34
Porcentaje de la superficie estatal	0.03
Densidad de población (hab/km <sup>2</sup> )	133.30
Total de localidades	6

## Proyecciones 2025

### Composición por edad y sexo

Población	Hombre	Mujer	Total	%
Total	814	885	1,699	100
10 a 19 años	154	152	306	18.01
60 años y más	94	107	201	11.83

### Indicadores

Categoría	Indicador
Relación hombres-mujeres	91.98
Edad mediana	28
Índice envejecimiento 60+	42.95
Razón de dependencia adulta	13.35
Razón de dependencia infantil	43.09
Razón de dependencia total	56.45

## INEGI 2020

### Educación

Categoría	Indicador
Mujeres de 12 a 14 años que no asisten a la escuela	5
Hombres de 12 a 14 años que no asisten a la escuela	5
Grado promedio de escolaridad	8.17
Grado promedio de escolaridad de las mujeres	8.06

### Etnicidad

Categoría	Indicador
Personas de 3 años y más que hablan alguna lengua indígena	3
Mujeres de 3 años y más que hablan alguna lengua indígena	1
Hombres de 3 años y más que hablan alguna lengua indígena	2
Personas que se consideran afromexicanas	69
Mujeres que se consideran afromexicanas	31
Hombres que se consideran afromexicanos	38

### Discapacidad

Categoría	Indicador
Personas con discapacidad	110
Personas con discapacidad motriz <sup>1</sup>	63
Personas con discapacidad visual	42
Personas con discapacidad verbal	15
Personas con discapacidad auditiva	15
Personas con discapacidad motriz <sup>2</sup>	18

Pirámide Poblacional de Atzala 2025

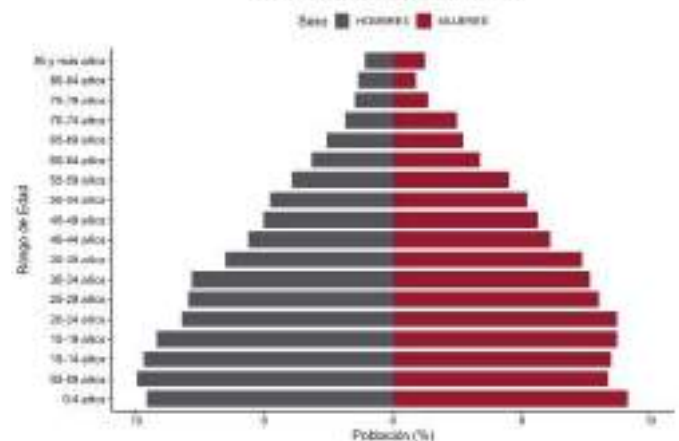

Pirámide Poblacional de Atzala 2040

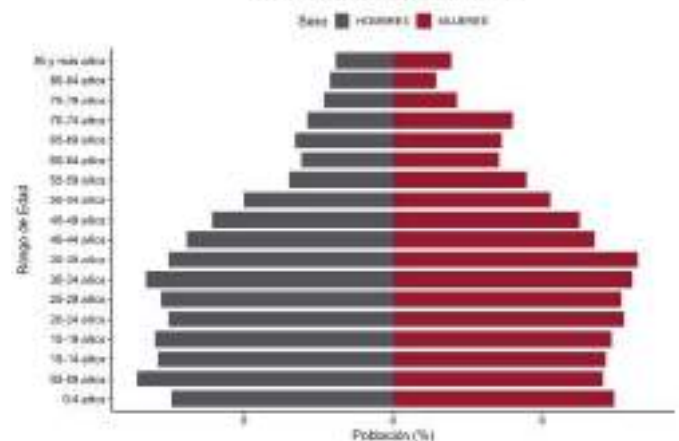

### Fuentes:

- INEGI. Censo de Población y Vivienda 2020.
- SGCONAPO. Reconstrucción y proyecciones de la población de los municipios de México 1990-2040.

# Atzitzihuacán

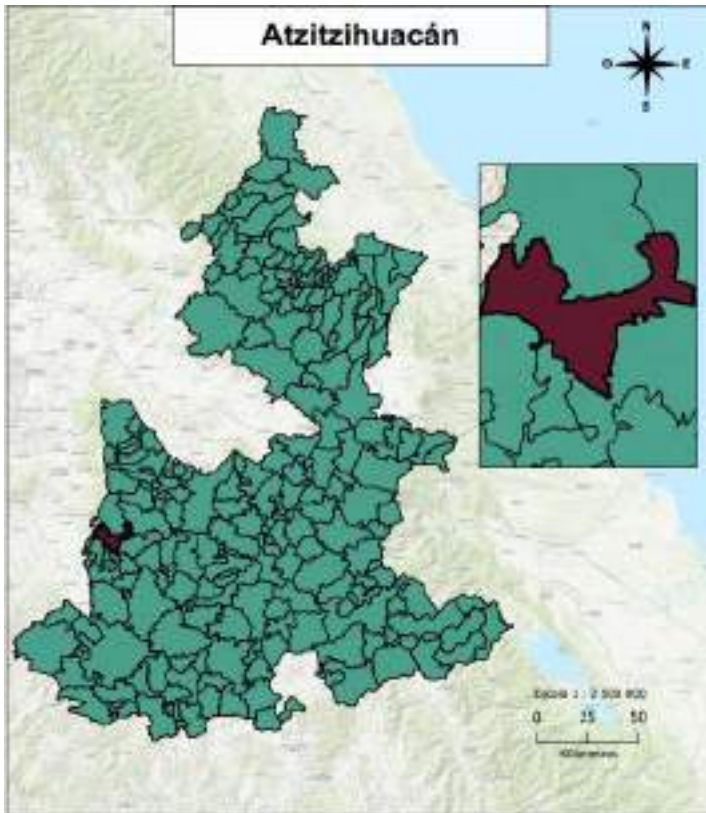

## Distribución territorial

Categoría	Indicador
Superficie (km <sup>2</sup> )	129.80
Porcentaje de la superficie estatal	0.38
Densidad de población (hab/km <sup>2</sup> )	99.05
Total de localidades	17

## Proyecciones 2025

### Composición por edad y sexo

Población	Hombre	Mujer	Total	%
Total	6,280	6,970	13,250	100
10 a 19 años	1,118	1,159	2,277	17.18
60 años y más	949	1,033	1,982	14.96

### Indicadores

Categoría	Indicador
Relación hombres-mujeres	90.10
Edad mediana	28
Índice envejecimiento 60+	54.27
Razón de dependencia adulta	18.17
Razón de dependencia infantil	44.96
Razón de dependencia total	63.14

## INEGI 2020

### Educación

Categoría	Indicador
Mujeres de 12 a 14 años que no asisten a la escuela	45
Hombres de 12 a 14 años que no asisten a la escuela	56
Grado promedio de escolaridad	6.75
Grado promedio de escolaridad de las mujeres	6.71

### Etnicidad

Categoría	Indicador
Personas de 3 años y más que hablan alguna lengua indígena	63
Mujeres de 3 años y más que hablan alguna lengua indígena	36
Hombres de 3 años y más que hablan alguna lengua indígena	27
Personas que se consideran afromexicanas	104
Mujeres que se consideran afromexicanas	57
Hombres que se consideran afromexicanos	47

### Discapacidad

Categoría	Indicador
Personas con discapacidad	789
Personas con discapacidad motriz <sup>1</sup>	385
Personas con discapacidad visual	280
Personas con discapacidad verbal	146
Personas con discapacidad auditiva	222
Personas con discapacidad motriz <sup>2</sup>	195

Pirámide Poblacional de Atzitzihuacán 2020

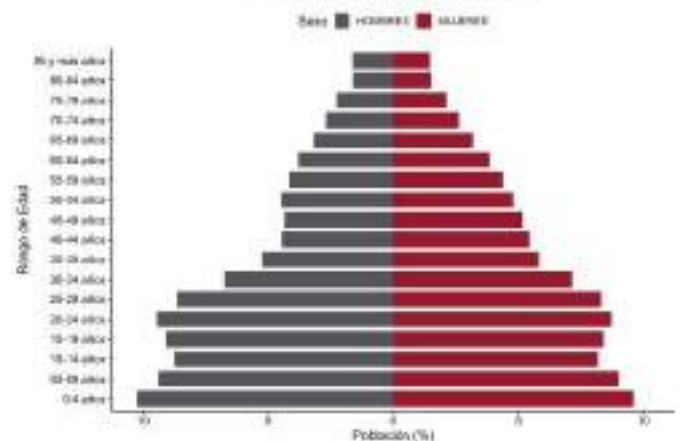

Pirámide Poblacional de Atzitzihuacán 2040

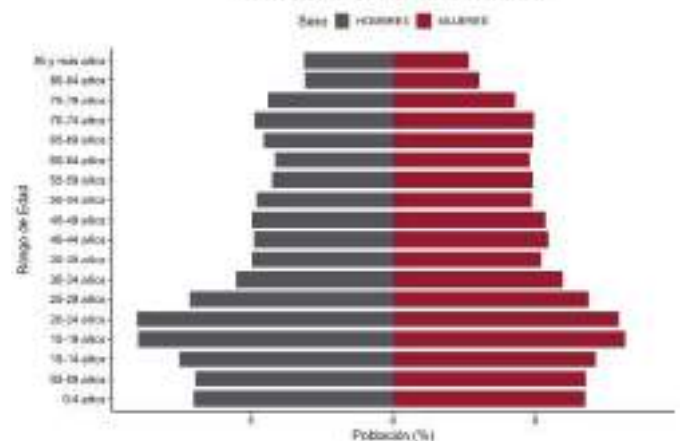

### Fuentes:

- INEGI. Censo de Población y Vivienda 2020.  
- SGCONAPO. Reconstrucción y proyecciones de la población de los municipios de México 1990-2040.

# Atzitzintla

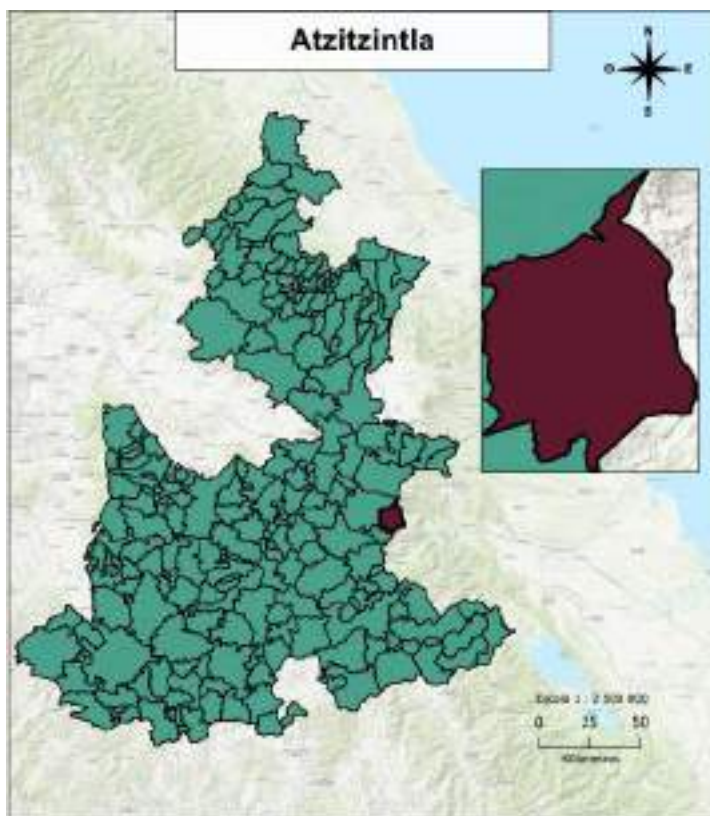

## Distribución territorial

Categoría	Indicador
Superficie (km <sup>2</sup> )	133.14
Porcentaje de la superficie estatal	0.39
Densidad de población (hab/km <sup>2</sup> )	67.98
Total de localidades	17

## Proyecciones 2025

### Composición por edad y sexo

Población	Hombre	Mujer	Total	%
Total	4,352	4,449	8,801	100
10 a 19 años	890	875	1,765	20.05
60 años y más	417	415	832	9.45

### Indicadores

Categoría	Indicador
Relación hombres-mujeres	97.82
Edad mediana	24
Índice envejecimiento 60+	28.20
Razón de dependencia adulta	11.72
Razón de dependencia infantil	56.33
Razón de dependencia total	68.05

## INEGI 2020

### Educación

Categoría	Indicador
Mujeres de 12 a 14 años que no asisten a la escuela	54
Hombres de 12 a 14 años que no asisten a la escuela	51
Grado promedio de escolaridad	6.50
Grado promedio de escolaridad de las mujeres	6.67

### Etnicidad

Categoría	Indicador
Personas de 3 años y más que hablan alguna lengua indígena	4
Mujeres de 3 años y más que hablan alguna lengua indígena	2
Hombres de 3 años y más que hablan alguna lengua indígena	2
Personas que se consideran afromexicanas	33
Mujeres que se consideran afromexicanas	15
Hombres que se consideran afromexicanos	18

### Discapacidad

Categoría	Indicador
Personas con discapacidad	504
Personas con discapacidad motriz <sup>1</sup>	238
Personas con discapacidad visual	214
Personas con discapacidad verbal	67
Personas con discapacidad auditiva	143
Personas con discapacidad motriz <sup>2</sup>	80

Pirámide Poblacional de Atzitzintla 2025

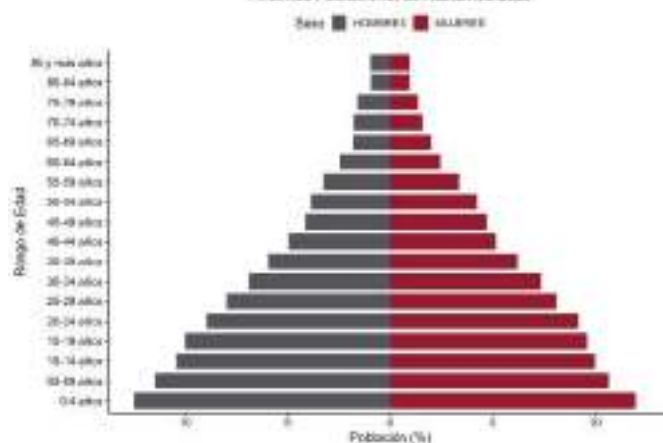

Pirámide Poblacional de Atzitzintla 2040

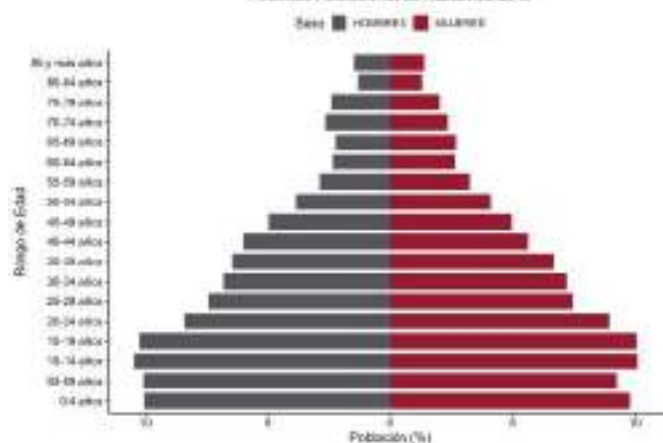

### Fuentes:

- INEGI. Censo de Población y Vivienda 2020.
- SGCONAPO. Reconstrucción y proyecciones de la población de los municipios de México 1990-2040.

# Axutla

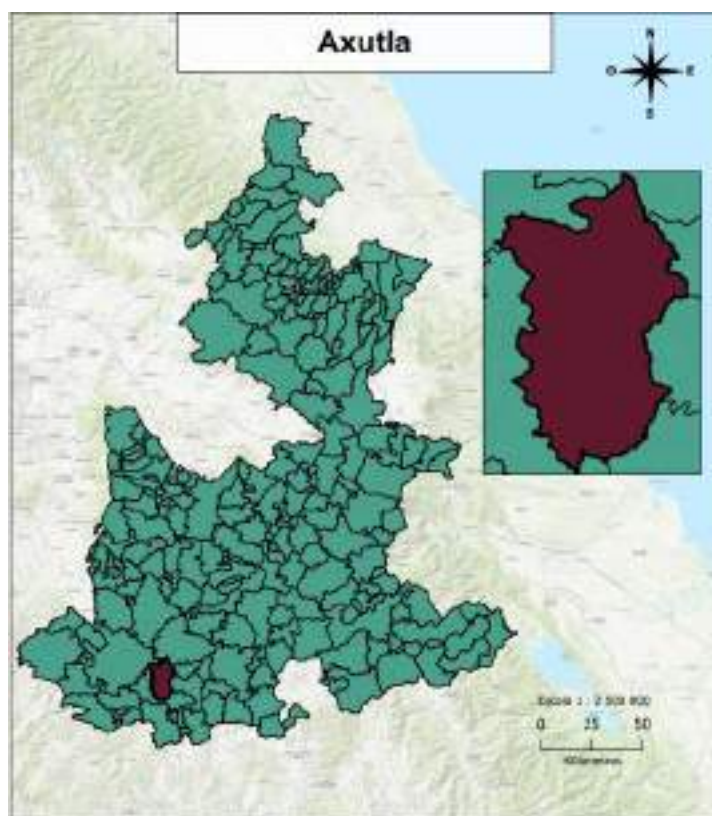

## Distribución territorial

Categoría	Indicador
Superficie (km <sup>2</sup> )	188.17
Porcentaje de la superficie estatal	0.55
Densidad de población (hab/km <sup>2</sup> )	5.19
Total de localidades	7

## Proyecciones 2025

### Composición por edad y sexo

Población	Hombre	Mujer	Total	%
Total	486	584	1,070	100
10 a 19 años	70	71	141	13.18
60 años y más	140	165	305	28.50

### Indicadores

Categoría	Indicador
Relación hombres-mujeres	83.22
Edad mediana	35
Índice envejecimiento 60+	137.39
Razón de dependencia adulta	44.22
Razón de dependencia infantil	37.76
Razón de dependencia total	81.97

## INEGI 2020

### Educación

Categoría	Indicador
Mujeres de 12 a 14 años que no asisten a la escuela	1
Hombres de 12 a 14 años que no asisten a la escuela	3
Grado promedio de escolaridad	6.15
Grado promedio de escolaridad de las mujeres	5.84

### Etnicidad

Categoría	Indicador
Personas de 3 años y más que hablan alguna lengua indígena	6
Mujeres de 3 años y más que hablan alguna lengua indígena	2
Hombres de 3 años y más que hablan alguna lengua indígena	4
Personas que se consideran afromexicanas	4
Mujeres que se consideran afromexicanas	2
Hombres que se consideran afromexicanos	2

### Discapacidad

Categoría	Indicador
Personas con discapacidad	138
Personas con discapacidad motriz <sup>1</sup>	84
Personas con discapacidad visual	70
Personas con discapacidad verbal	15
Personas con discapacidad auditiva	35
Personas con discapacidad motriz <sup>2</sup>	24

Pirámide Poblacional de Axutla 2025

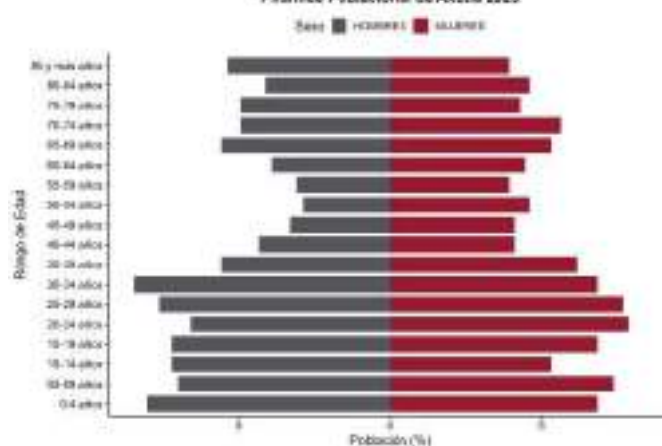

Pirámide Poblacional de Axutla 2040

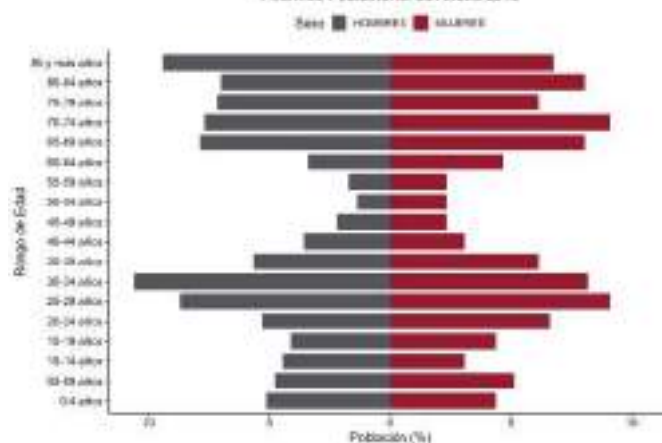

### Fuentes:

- INEGI. Censo de Población y Vivienda 2020.
- SGCONAPO. Reconstrucción y proyecciones de la población de los municipios de México 1990-2040.

# Ayotoxco de Guerrero

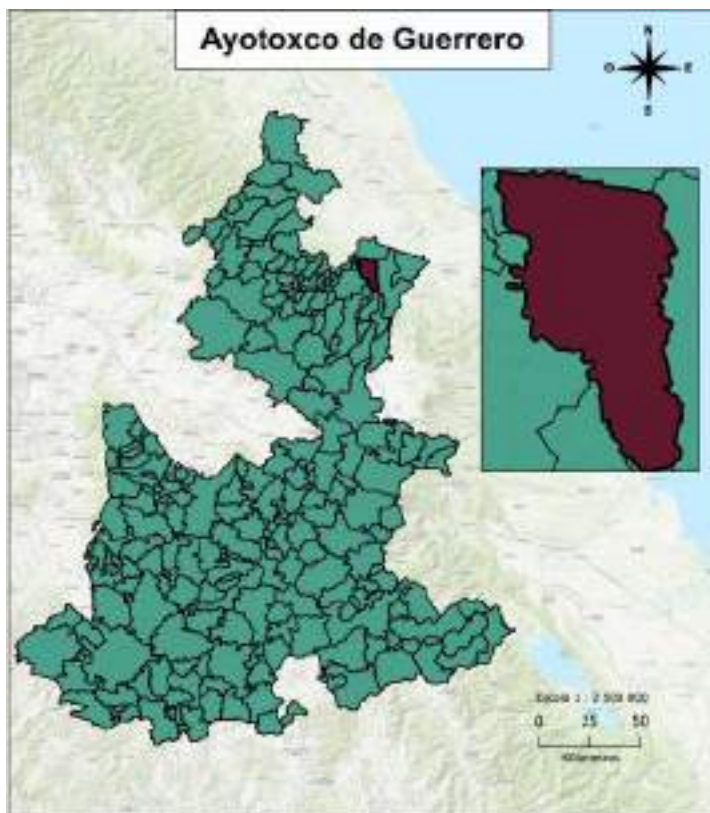

## Distribución territorial

Categoría	Indicador
Superficie (km <sup>2</sup> )	106.73
Porcentaje de la superficie estatal	0.31
Densidad de población (hab/km <sup>2</sup> )	76.90
Total de localidades	38

## Proyecciones 2025

### Composición por edad y sexo

Población	Hombre	Mujer	Total	%
Total	4,076	4,199	8,275	100
10 a 19 años	712	694	1,406	16.99
60 años y más	557	529	1,086	13.12

### Indicadores

Categoría	Indicador
Relación hombres-mujeres	97.07
Edad mediana	30
Índice envejecimiento 60+	49.23
Razón de dependencia adulta	13.99
Razón de dependencia infantil	41.44
Razón de dependencia total	55.43

## INEGI 2020

### Educación

Categoría	Indicador
Mujeres de 12 a 14 años que no asisten a la escuela	24
Hombres de 12 a 14 años que no asisten a la escuela	32
Grado promedio de escolaridad	7.79
Grado promedio de escolaridad de las mujeres	7.82

### Etnicidad

Categoría	Indicador
Personas de 3 años y más que hablan alguna lengua indígena	1,767
Mujeres de 3 años y más que hablan alguna lengua indígena	917
Hombres de 3 años y más que hablan alguna lengua indígena	850
Personas que se consideran afromexicanas	163
Mujeres que se consideran afromexicanas	83
Hombres que se consideran afromexicanos	80

### Discapacidad

Categoría	Indicador
Personas con discapacidad	412
Personas con discapacidad motriz <sup>1</sup>	187
Personas con discapacidad visual	155
Personas con discapacidad verbal	93
Personas con discapacidad auditiva	109
Personas con discapacidad motriz <sup>2</sup>	72

Pirámide Poblacional de Ayotoxco de Guerrero 2025

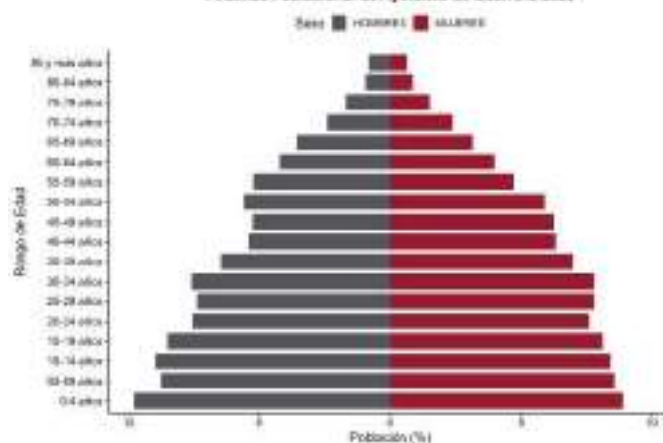

Pirámide Poblacional de Ayotoxco de Guerrero 2040

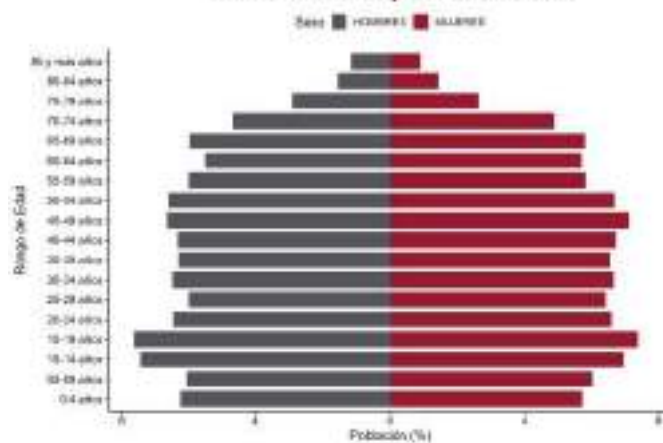

### Fuentes:

- INEGI. Censo de Población y Vivienda 2020.
- SGCONAPO. Reconstrucción y proyecciones de la población de los municipios de México 1990-2040.

# Calpan

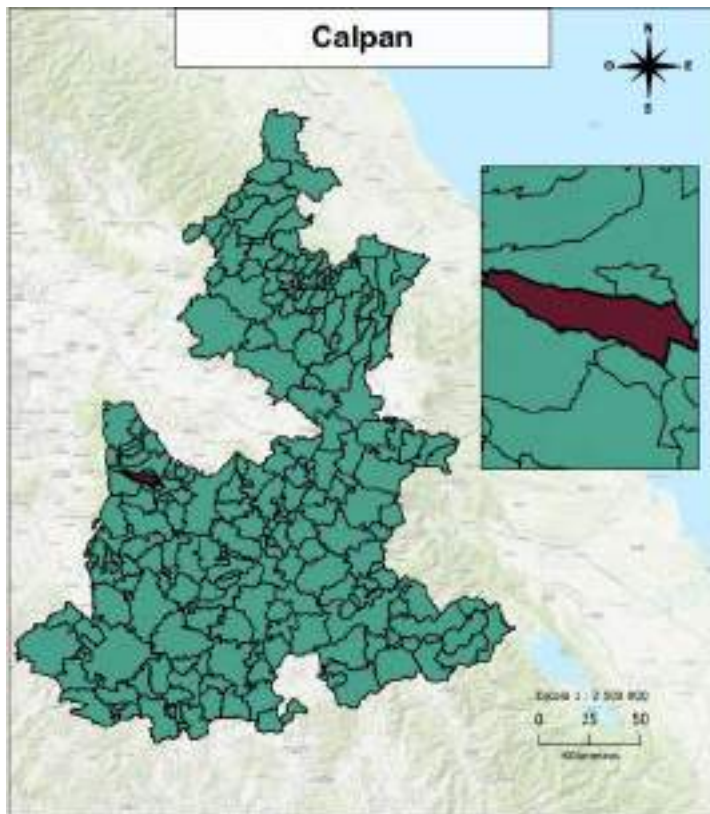

## Distribución territorial

Categoría	Indicador
Superficie (km <sup>2</sup> )	66.91
Porcentaje de la superficie estatal	0.20
Densidad de población (hab/km <sup>2</sup> )	228.25
Total de localidades	18

## Proyecciones 2025

### Composición por edad y sexo

Población	Hombre	Mujer	Total	%
Total	7,623	8,160	15,783	100
10 a 19 años	1,430	1,417	2,847	18.04
60 años y más	1,106	1,199	2,305	14.60

### Indicadores

Categoría	Indicador
Relación hombres-mujeres	93.42
Edad mediana	28
Índice envejecimiento 60+	56.47
Razón de dependencia adulta	17.06
Razón de dependencia infantil	40.84
Razón de dependencia total	57.89

## INEGI 2020

### Educación

Categoría	Indicador
Mujeres de 12 a 14 años que no asisten a la escuela	25
Hombres de 12 a 14 años que no asisten a la escuela	33
Grado promedio de escolaridad	7.48
Grado promedio de escolaridad de las mujeres	7.50

### Etnicidad

Categoría	Indicador
Personas de 3 años y más que hablan alguna lengua indígena	1,951
Mujeres de 3 años y más que hablan alguna lengua indígena	953
Hombres de 3 años y más que hablan alguna lengua indígena	998
Personas que se consideran afromexicanas	1,320
Mujeres que se consideran afromexicanas	704
Hombres que se consideran afromexicanos	616

### Discapacidad

Categoría	Indicador
Personas con discapacidad	963
Personas con discapacidad motriz <sup>1</sup>	364
Personas con discapacidad visual	379
Personas con discapacidad verbal	198
Personas con discapacidad auditiva	306
Personas con discapacidad motriz <sup>2</sup>	217

Pirámide Poblacional de Calpan 2025

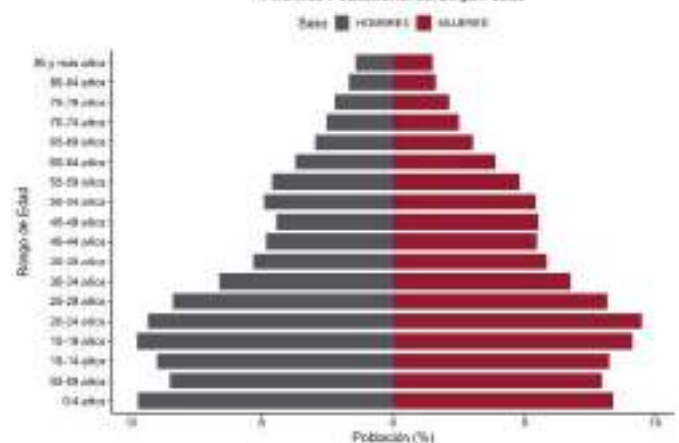

Pirámide Poblacional de Calpan 2040

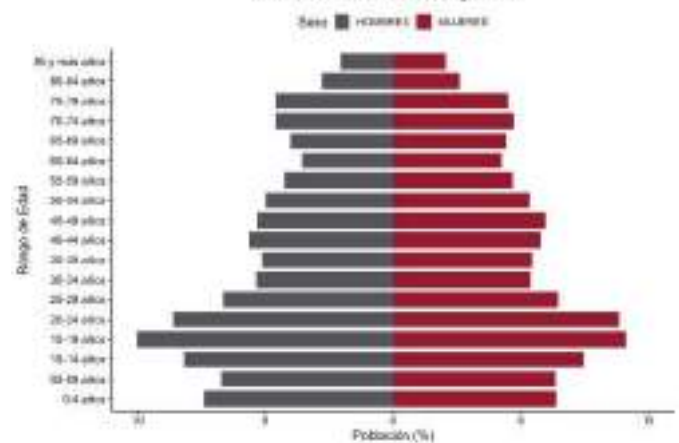

### Fuentes:

- INEGI. Censo de Población y Vivienda 2020.
- SGCONAPO. Reconstrucción y proyecciones de la población de los municipios de México 1990-2040.

# Caltepec

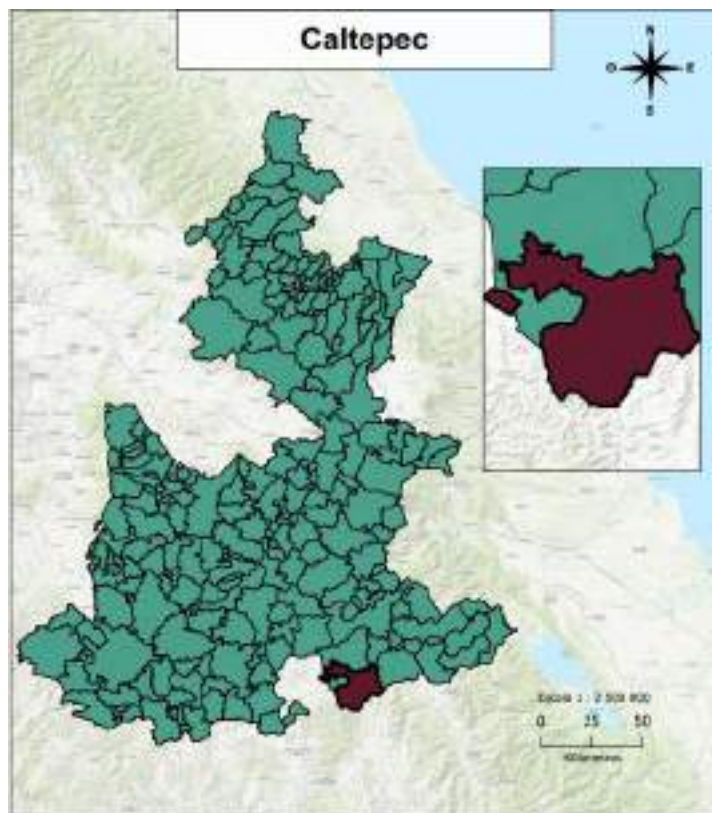

## Distribución territorial

Categoría	Indicador
Superficie (km <sup>2</sup> )	392.79
Porcentaje de la superficie estatal	1.14
Densidad de población (hab/km <sup>2</sup> )	10.51
Total de localidades	38

## Proyecciones 2025

### Composición por edad y sexo

Población	Hombre	Mujer	Total	%
Total	2,035	2,397	4,432	100
10 a 19 años	373	380	753	16.99
60 años y más	440	560	1,000	22.56

### Indicadores

Categoría	Indicador
Relación hombres-mujeres	84.90
Edad mediana	34
Índice envejecimiento 60+	92.85
Razón de dependencia adulta	31.26
Razón de dependencia infantil	42.14
Razón de dependencia total	73.40

## INEGI 2020

### Educación

Categoría	Indicador
Mujeres de 12 a 14 años que no asisten a la escuela	6
Hombres de 12 a 14 años que no asisten a la escuela	7
Grado promedio de escolaridad	6.65
Grado promedio de escolaridad de las mujeres	6.65

### Etnicidad

Categoría	Indicador
Personas de 3 años y más que hablan alguna lengua indígena	118
Mujeres de 3 años y más que hablan alguna lengua indígena	54
Hombres de 3 años y más que hablan alguna lengua indígena	64
Personas que se consideran afromexicanas	9
Mujeres que se consideran afromexicanas	2
Hombres que se consideran afromexicanos	7

### Discapacidad

Categoría	Indicador
Personas con discapacidad	596
Personas con discapacidad motriz <sup>1</sup>	315
Personas con discapacidad visual	267
Personas con discapacidad verbal	61
Personas con discapacidad auditiva	179
Personas con discapacidad motriz <sup>2</sup>	101

Pirámide Poblacional de Caltepec 2025

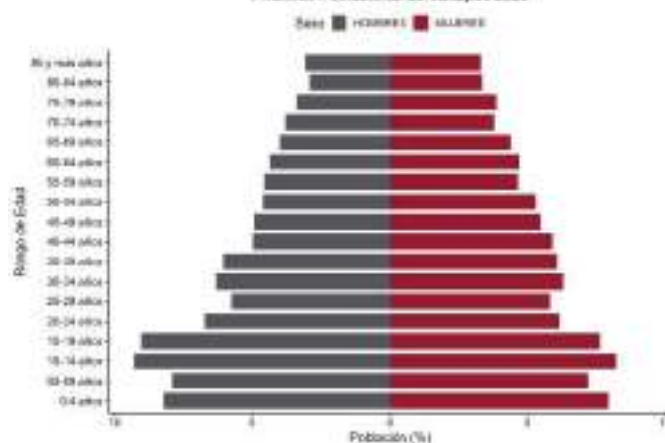

Pirámide Poblacional de Caltepec 2040

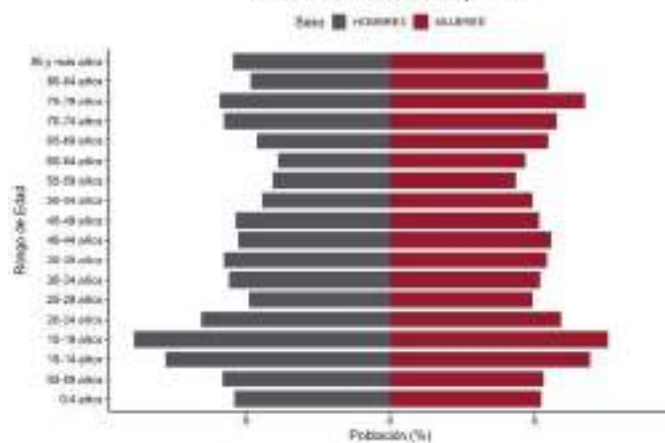

### Fuentes:

- INEGI. Censo de Población y Vivienda 2020.
- SGCONAPO. Reconstrucción y proyecciones de la población de los municipios de México 1990-2040.

# Camocuautla

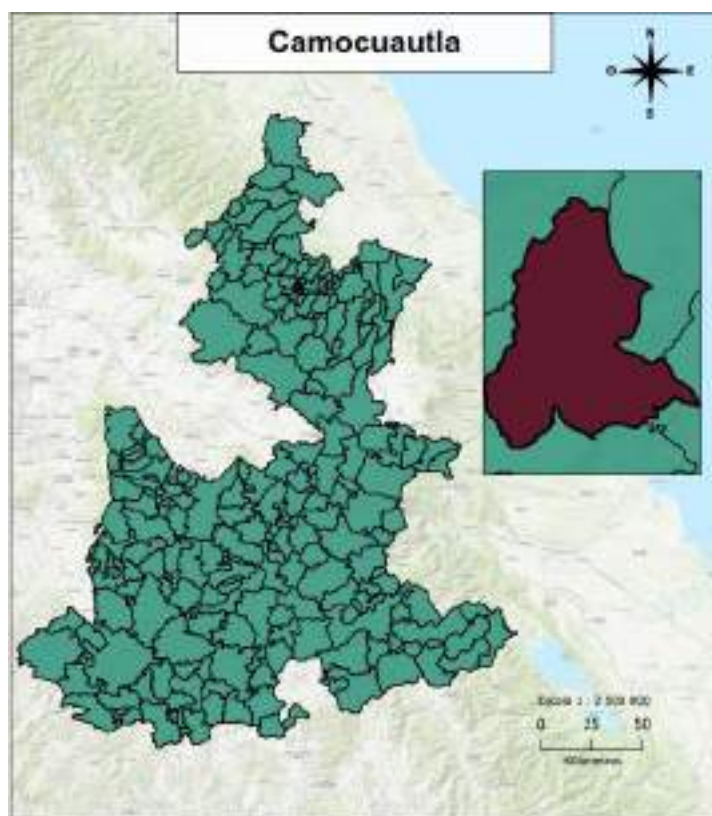

## Distribución territorial

Categoría	Indicador
Superficie (km <sup>2</sup> )	16.17
Porcentaje de la superficie estatal	0.05
Densidad de población (hab/km <sup>2</sup> )	170.57
Total de localidades	7

## Proyecciones 2025

### Composición por edad y sexo

Población	Hombre	Mujer	Total	%
Total	1,435	1,478	2,913	100
10 a 19 años	329	339	668	22.93
60 años y más	167	160	327	11.23

### Indicadores

Categoría	Indicador
Relación hombres-mujeres	97.09
Edad mediana	24
Índice envejecimiento 60+	36.09
Razón de dependencia adulta	12.94
Razón de dependencia infantil	50.98
Razón de dependencia total	63.93

## INEGI 2020

### Educación

Categoría	Indicador
Mujeres de 12 a 14 años que no asisten a la escuela	11
Hombres de 12 a 14 años que no asisten a la escuela	18
Grado promedio de escolaridad	6.07
Grado promedio de escolaridad de las mujeres	6.08

### Etnicidad

Categoría	Indicador
Personas de 3 años y más que hablan alguna lengua indígena	2,526
Mujeres de 3 años y más que hablan alguna lengua indígena	1,284
Hombres de 3 años y más que hablan alguna lengua indígena	1,242
Personas que se consideran afromexicanas	2
Mujeres que se consideran afromexicanas	2
Hombres que se consideran afromexicanos	0

### Discapacidad

Categoría	Indicador
Personas con discapacidad	84
Personas con discapacidad motriz <sup>1</sup>	33
Personas con discapacidad visual	16
Personas con discapacidad verbal	36
Personas con discapacidad auditiva	26
Personas con discapacidad motriz <sup>2</sup>	29

Prámede Poblacional de Camocuautla 2025

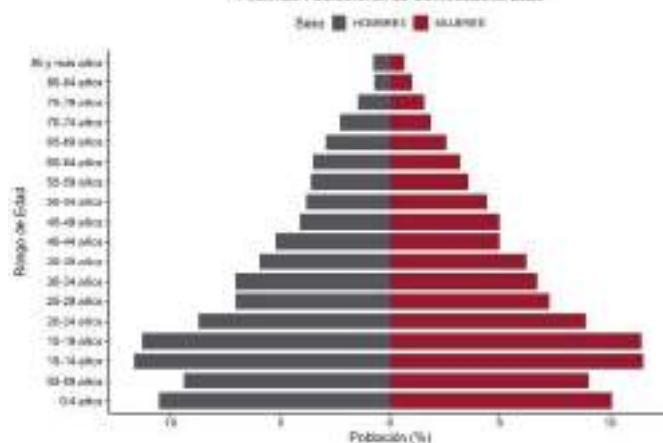

Prámede Poblacional de Camocuautla 2040

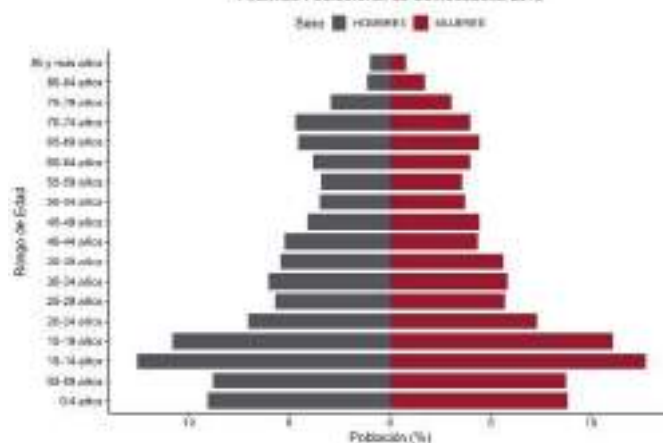

### Fuentes:

- INEGI. Censo de Población y Vivienda 2020.
- SGCONAPO. Reconstrucción y proyecciones de la población de los municipios de México 1990-2040.

# Caxhuacan

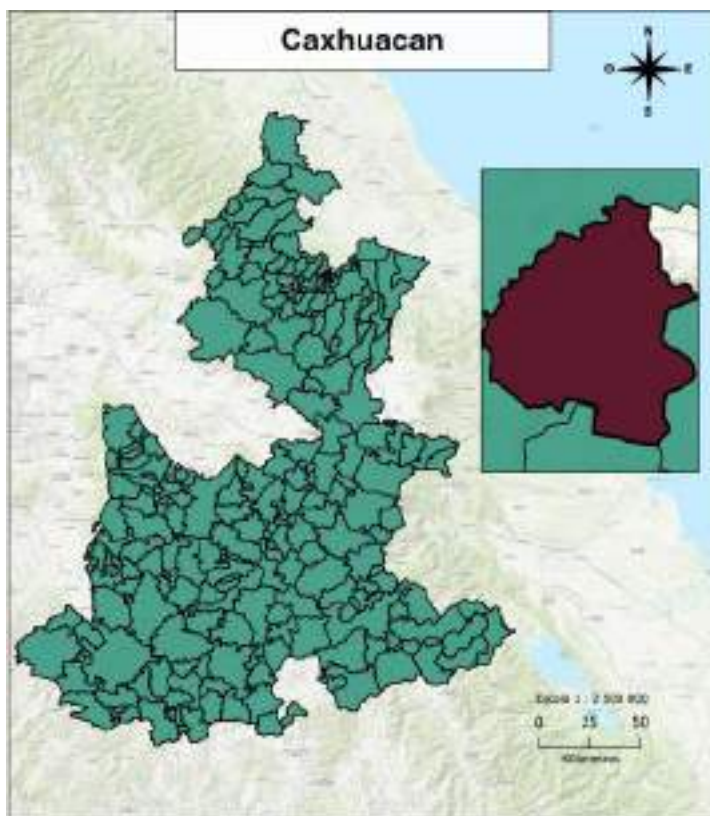

## Distribución territorial

Categoría	Indicador
Superficie (km <sup>2</sup> )	13.99
Porcentaje de la superficie estatal	0.04
Densidad de población (hab/km <sup>2</sup> )	272.40
Total de localidades	4

## Proyecciones 2025

### Composición por edad y sexo

Población	Hombre	Mujer	Total	%
Total	1,969	2,061	4,030	100
10 a 19 años	357	349	706	17.52
60 años y más	395	371	766	19.01

### Indicadores

Categoría	Indicador
Relación hombres-mujeres	95.54
Edad mediana	30
Índice envejecimiento 60+	73.58
Razón de dependencia adulta	23.36
Razón de dependencia infantil	42.96
Razón de dependencia total	66.32

## INEGI 2020

### Educación

Categoría	Indicador
Mujeres de 12 a 14 años que no asisten a la escuela	6
Hombres de 12 a 14 años que no asisten a la escuela	2
Grado promedio de escolaridad	7.71
Grado promedio de escolaridad de las mujeres	7.52

### Etnicidad

Categoría	Indicador
Personas de 3 años y más que hablan alguna lengua indígena	2,866
Mujeres de 3 años y más años que hablan alguna lengua indígena	1,527
Hombres de 3 años y más que hablan alguna lengua indígena	1,339
Personas que se consideran afromexicanas	29
Mujeres que se consideran afromexicanas	18
Hombres que se consideran afromexicanos	11

### Discapacidad

Categoría	Indicador
Personas con discapacidad	316
Personas con discapacidad motriz <sup>1</sup>	128
Personas con discapacidad visual	137
Personas con discapacidad verbal	32
Personas con discapacidad auditiva	82
Personas con discapacidad motriz <sup>2</sup>	39

Pyramide Poblacional de Caxhuacan 2025

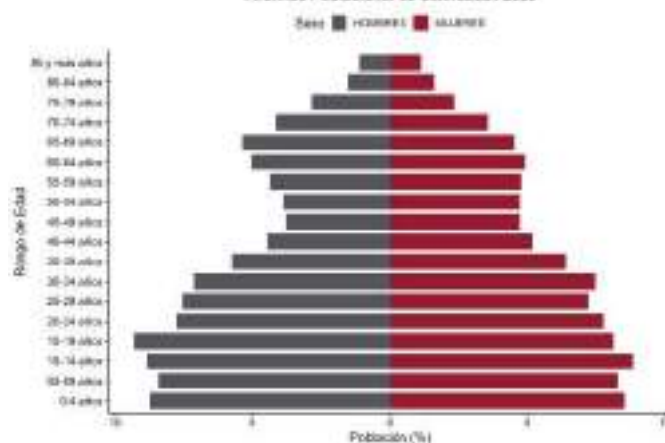

Pyramide Poblacional de Caxhuacan 2040

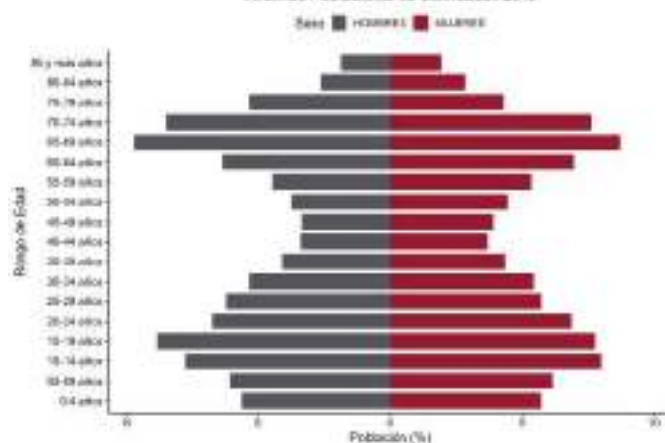

### Fuentes:

- INEGI. Censo de Población y Vivienda 2020.  
- SGCONAPO. Reconstrucción y proyecciones de la población de los municipios de México 1990-2040.

# Coatepec

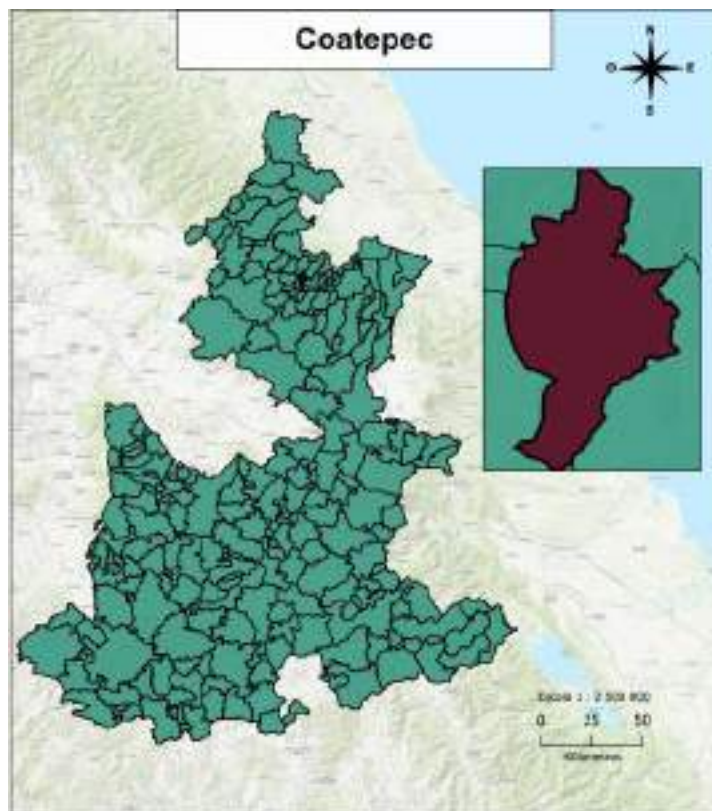

## Distribución territorial

Categoría	Indicador
Superficie (km <sup>2</sup> )	12.26
Porcentaje de la superficie estatal	0.04
Densidad de población (hab/km <sup>2</sup> )	62.98
Total de localidades	2

## Proyecciones 2025

### Composición por edad y sexo

Población	Hombre	Mujer	Total	%
Total	374	418	792	100
10 a 19 años	68	61	129	16.29
60 años y más	81	101	182	22.98

### Indicadores

Categoría	Indicador
Relación hombres-mujeres	89.47
Edad mediana	31
Índice envejecimiento 60+	91.00
Razón de dependencia adulta	34.24
Razón de dependencia infantil	45.35
Razón de dependencia total	79.59

## INEGI 2020

### Educación

Categoría	Indicador
Mujeres de 12 a 14 años que no asisten a la escuela	1
Hombres de 12 a 14 años que no asisten a la escuela	1
Grado promedio de escolaridad	6.63
Grado promedio de escolaridad de las mujeres	6.20

### Etnicidad

Categoría	Indicador
Personas de 3 años y más que hablan alguna lengua indígena	578
Mujeres de 3 años y más que hablan alguna lengua indígena	308
Hombres de 3 años y más que hablan alguna lengua indígena	270
Personas que se consideran afromexicanas	0
Mujeres que se consideran afromexicanas	0
Hombres que se consideran afromexicanos	0

### Discapacidad

Categoría	Indicador
Personas con discapacidad	24
Personas con discapacidad motriz <sup>1</sup>	11
Personas con discapacidad visual	9
Personas con discapacidad verbal	6
Personas con discapacidad auditiva	8
Personas con discapacidad motriz <sup>2</sup>	5

Pirámide Poblacional de Coatepec 2025

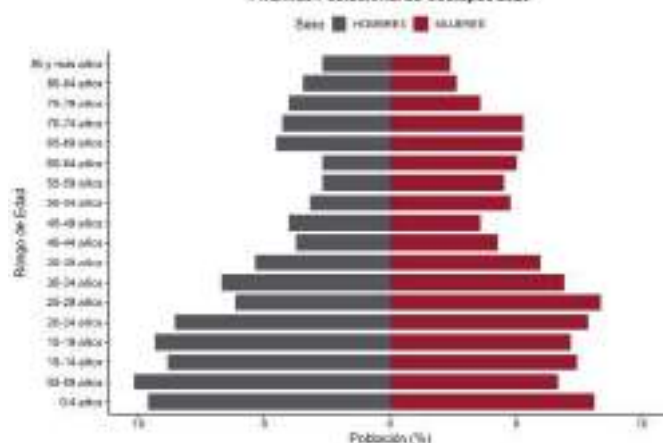

Pirámide Poblacional de Coatepec 2040

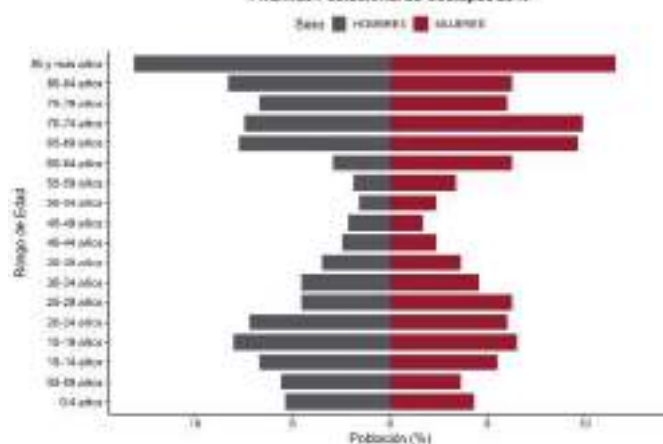

### Fuentes:

- INEGI. Censo de Población y Vivienda 2020.
- SGCONAPO. Reconstrucción y proyecciones de la población de los municipios de México 1990-2040.

# Coatzingo

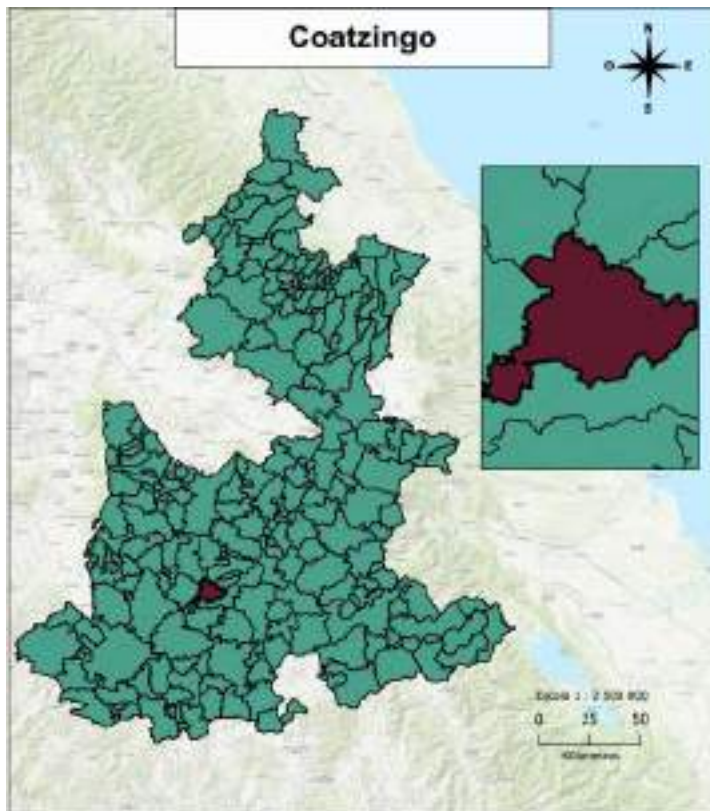

## Distribución territorial

Categoría	Indicador
Superficie (km <sup>2</sup> )	115.13
Porcentaje de la superficie estatal	0.34
Densidad de población (hab/km <sup>2</sup> )	24.49
Total de localidades	9

## Proyecciones 2025

### Composición por edad y sexo

Población	Hombre	Mujer	Total	%
Total	1,318	1,433	2,751	100
10 a 19 años	223	239	462	16.79
60 años y más	213	254	467	16.98

### Indicadores

Categoría	Indicador
Relación hombres-mujeres	91.97
Edad mediana	29
Índice envejecimiento 60+	58.52
Razón de dependencia adulta	22.45
Razón de dependencia infantil	50.03
Razón de dependencia total	72.48

## INEGI 2020

### Educación

Categoría	Indicador
Mujeres de 12 a 14 años que no asisten a la escuela	14
Hombres de 12 a 14 años que no asisten a la escuela	17
Grado promedio de escolaridad	5.81
Grado promedio de escolaridad de las mujeres	5.88

### Etnicidad

Categoría	Indicador
Personas de 3 años y más que hablan alguna lengua indígena	2
Mujeres de 3 años y más que hablan alguna lengua indígena	0
Hombres de 3 años y más que hablan alguna lengua indígena	2
Personas que se consideran afromexicanas	6
Mujeres que se consideran afromexicanas	3
Hombres que se consideran afromexicanos	3

### Discapacidad

Categoría	Indicador
Personas con discapacidad	283
Personas con discapacidad motriz <sup>1</sup>	162
Personas con discapacidad visual	117
Personas con discapacidad verbal	25
Personas con discapacidad auditiva	56
Personas con discapacidad motriz <sup>2</sup>	38

Prásmide Poblacional de Coatzingo 2025

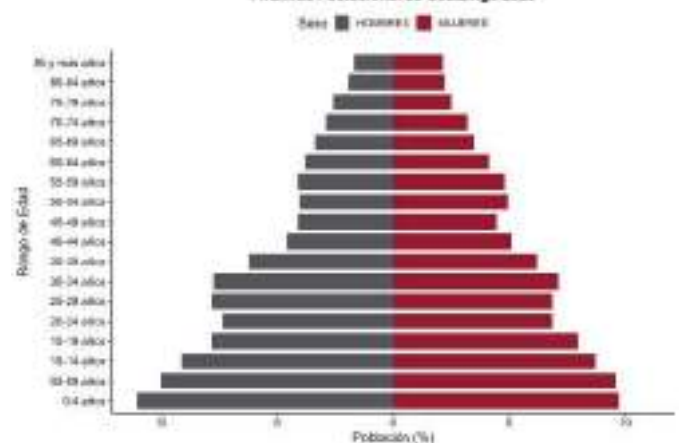

Prásmide Poblacional de Coatzingo 2040

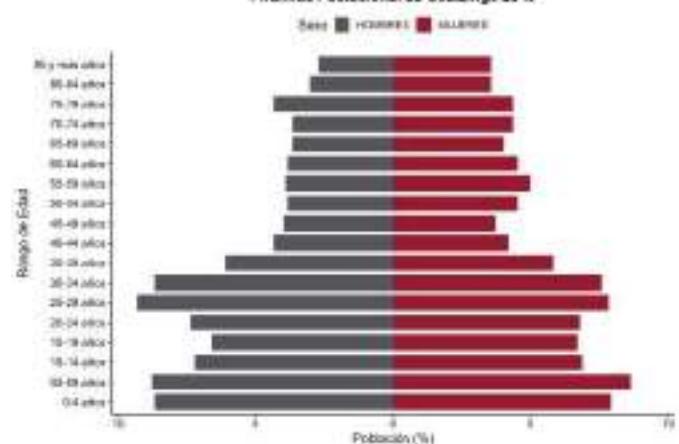

### Fuentes:

- INEGI. Censo de Población y Vivienda 2020.
- SGCONAPO. Reconstrucción y proyecciones de la población de los municipios de México 1990-2040.

# Cohetzala

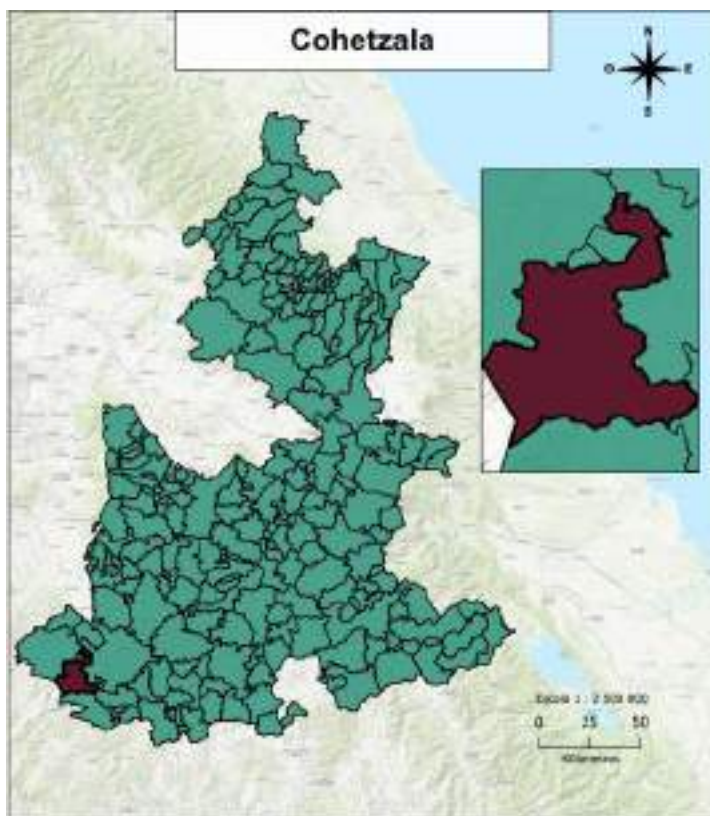

## Distribución territorial

Categoría	Indicador
Superficie (km <sup>2</sup> )	240.65
Porcentaje de la superficie estatal	0.70
Densidad de población (hab/km <sup>2</sup> )	5.74
Total de localidades	4

## Proyecciones 2025

### Composición por edad y sexo

Población	Hombre	Mujer	Total	%
Total	712	691	1,403	100
10 a 19 años	95	78	173	12.33
60 años y más	169	181	350	24.95

### Indicadores

Categoría	Indicador
Relación hombres-mujeres	103.04
Edad mediana	34
Índice envejecimiento 60+	110.06
Razón de dependencia adulta	34.95
Razón de dependencia infantil	39.55
Razón de dependencia total	74.50

## INEGI 2020

### Educación

Categoría	Indicador
Mujeres de 12 a 14 años que no asisten a la escuela	1
Hombres de 12 a 14 años que no asisten a la escuela	2
Grado promedio de escolaridad	6.57
Grado promedio de escolaridad de las mujeres	6.42

### Etnicidad

Categoría	Indicador
Personas de 3 años y más que hablan alguna lengua indígena	69
Mujeres de 3 años y más años que hablan alguna lengua indígena	38
Hombres de 3 años y más que hablan alguna lengua indígena	31
Personas que se consideran afromexicanas	3
Mujeres que se consideran afromexicanas	1
Hombres que se consideran afromexicanos	2

### Discapacidad

Categoría	Indicador
Personas con discapacidad	163
Personas con discapacidad motriz <sup>1</sup>	99
Personas con discapacidad visual	60
Personas con discapacidad verbal	15
Personas con discapacidad auditiva	39
Personas con discapacidad motriz <sup>2</sup>	14

Pirámide Poblacional de Cohetzala 2025

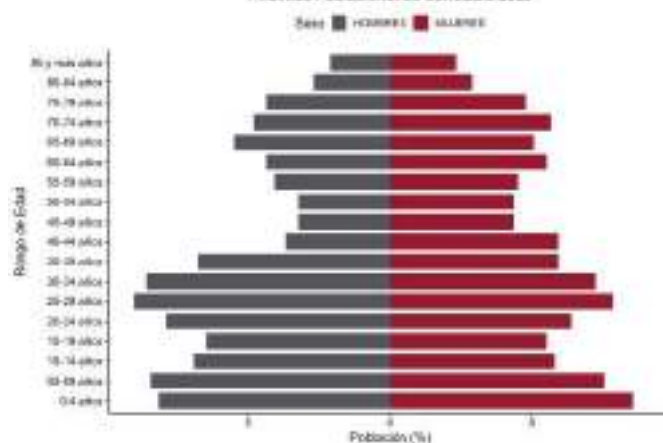

Pirámide Poblacional de Cohetzala 2040

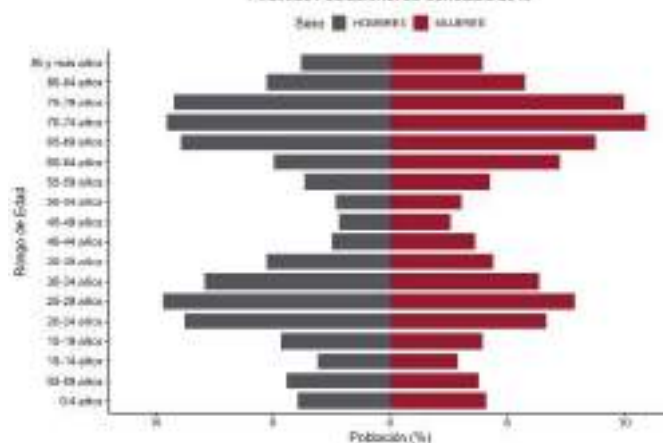

### Fuentes:

- INEGI. Censo de Población y Vivienda 2020.
- SGCONAPO. Reconstrucción y proyecciones de la población de los municipios de México 1990-2040.

# Cohuecan

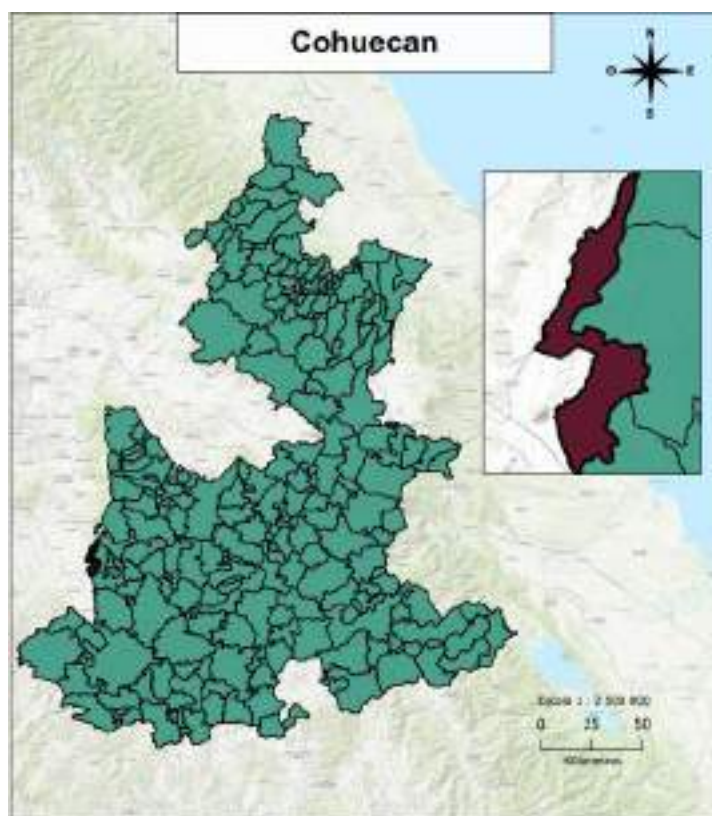

## Distribución territorial

Categoría	Indicador
Superficie (km <sup>2</sup> )	47.46
Porcentaje de la superficie estatal	0.14
Densidad de población (hab/km <sup>2</sup> )	113.85
Total de localidades	8

## Proyecciones 2025

### Composición por edad y sexo

Población	Hombre	Mujer	Total	%
Total	2,911	3,146	6,057	100
10 a 19 años	467	493	960	15.85
60 años y más	387	426	813	13.42

### Indicadores

Categoría	Indicador
Relación hombres-mujeres	92.53
Edad mediana	29
Índice envejecimiento 60+	50.12
Razón de dependencia adulta	15.13
Razón de dependencia infantil	42.11
Razón de dependencia total	57.24

## INEGI 2020

### Educación

Categoría	Indicador
Mujeres de 12 a 14 años que no asisten a la escuela	11
Hombres de 12 a 14 años que no asisten a la escuela	13
Grado promedio de escolaridad	7.85
Grado promedio de escolaridad de las mujeres	7.86

### Etnicidad

Categoría	Indicador
Personas de 3 años y más que hablan alguna lengua indígena	323
Mujeres de 3 años y más que hablan alguna lengua indígena	173
Hombres de 3 años y más que hablan alguna lengua indígena	150
Personas que se consideran afromexicanas	92
Mujeres que se consideran afromexicanas	47
Hombres que se consideran afromexicanos	45

### Discapacidad

Categoría	Indicador
Personas con discapacidad	285
Personas con discapacidad motriz <sup>1</sup>	139
Personas con discapacidad visual	94
Personas con discapacidad verbal	52
Personas con discapacidad auditiva	91
Personas con discapacidad motriz <sup>2</sup>	71

Pirámide Poblacional de Cohuecan 2025

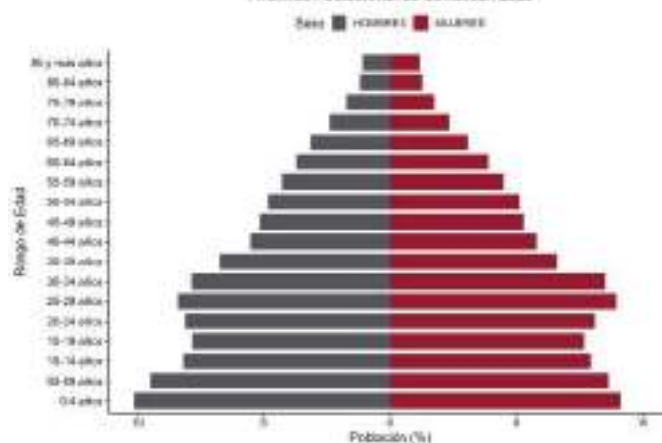

Pirámide Poblacional de Cohuecan 2040

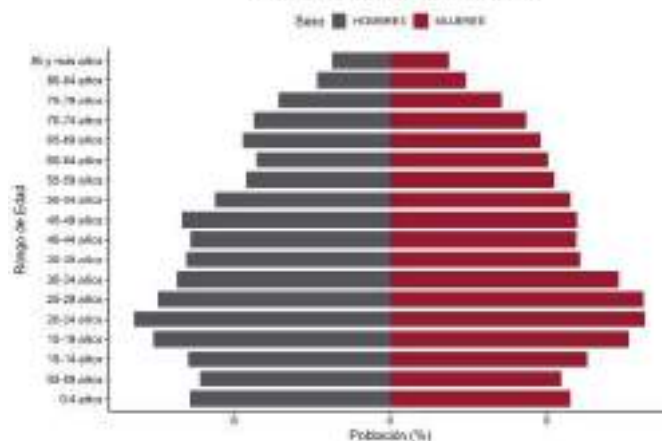

### Fuentes:

- INEGI. Censo de Población y Vivienda 2020.  
- SGCONAPO. Reconstrucción y proyecciones de la población de los municipios de México 1990-2040.

# Coronango

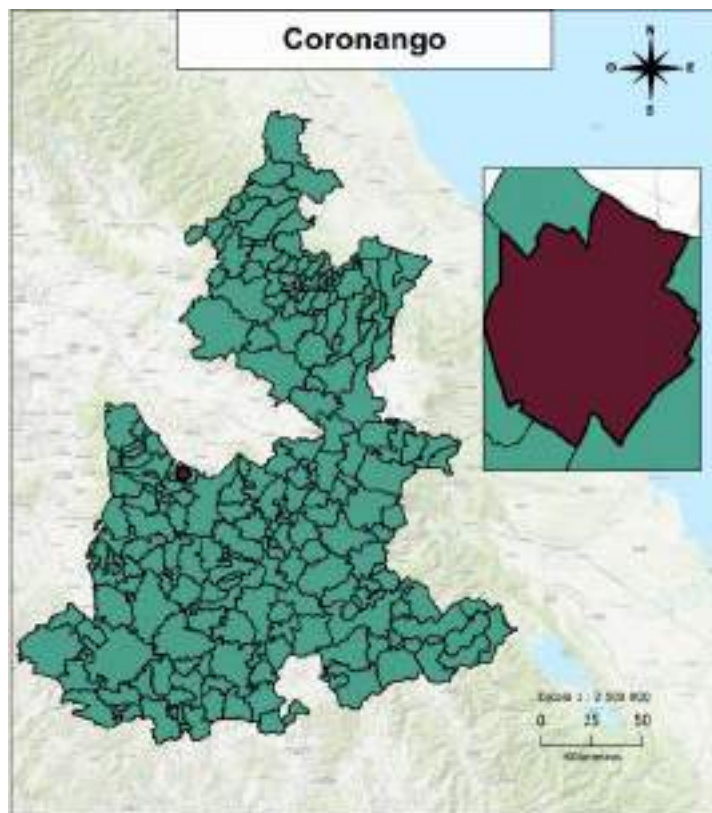

## Distribución territorial

Categoría	Indicador
Superficie (km <sup>2</sup> )	36.74
Porcentaje de la superficie estatal	0.11
Densidad de población (hab/km <sup>2</sup> )	1274.81
Total de localidades	21

## Proyecciones 2025

### Composición por edad y sexo

Población	Hombre	Mujer	Total	%
Total	25,764	26,936	52,700	100
10 a 19 años	4,504	4,332	8,836	16.77
60 años y más	1,992	2,373	4,365	8.28

### Indicadores

Categoría	Indicador
Relación hombres-mujeres	95.65
Edad mediana	28
Índice envejecimiento 60+	31.20
Razón de dependencia adulta	7.89
Razón de dependencia infantil	39.00
Razón de dependencia total	46.89

## INEGI 2020

### Educación

Categoría	Indicador
Mujeres de 12 a 14 años que no asisten a la escuela	107
Hombres de 12 a 14 años que no asisten a la escuela	108
Grado promedio de escolaridad	9.80
Grado promedio de escolaridad de las mujeres	9.52

### Etnicidad

Categoría	Indicador
Personas de 3 años y más que hablan alguna lengua indígena	435
Mujeres de 3 años y más años que hablan alguna lengua indígena	213
Hombres de 3 años y más que hablan alguna lengua indígena	222
Personas que se consideran afromexicanas	509
Mujeres que se consideran afromexicanas	248
Hombres que se consideran afromexicanos	261

### Discapacidad

Categoría	Indicador
Personas con discapacidad	1,171
Personas con discapacidad motriz <sup>1</sup>	555
Personas con discapacidad visual	421
Personas con discapacidad verbal	250
Personas con discapacidad auditiva	254
Personas con discapacidad motriz <sup>2</sup>	297

Pirámide Poblacional de Coronango 2025

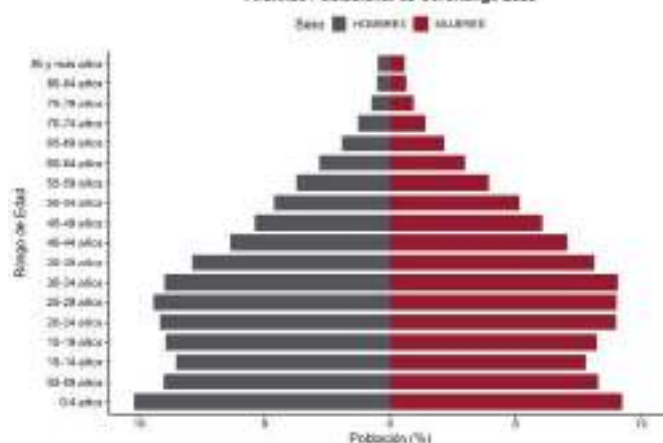

Pirámide Poblacional de Coronango 2040

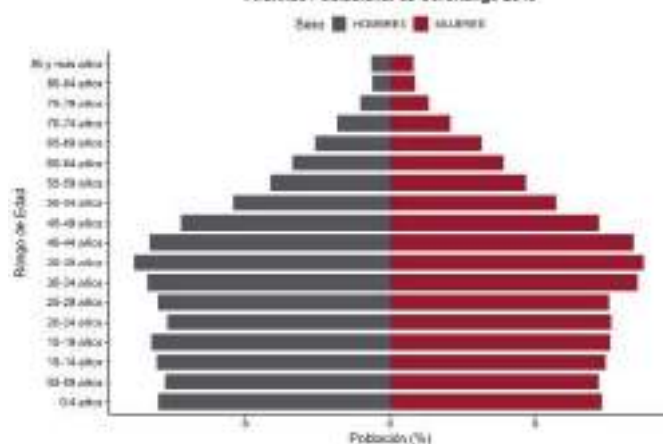

### Fuentes:

- INEGI. Censo de Población y Vivienda 2020.
- SGCONAPO. Reconstrucción y proyecciones de la población de los municipios de México 1990-2040.

# Coxcatlán

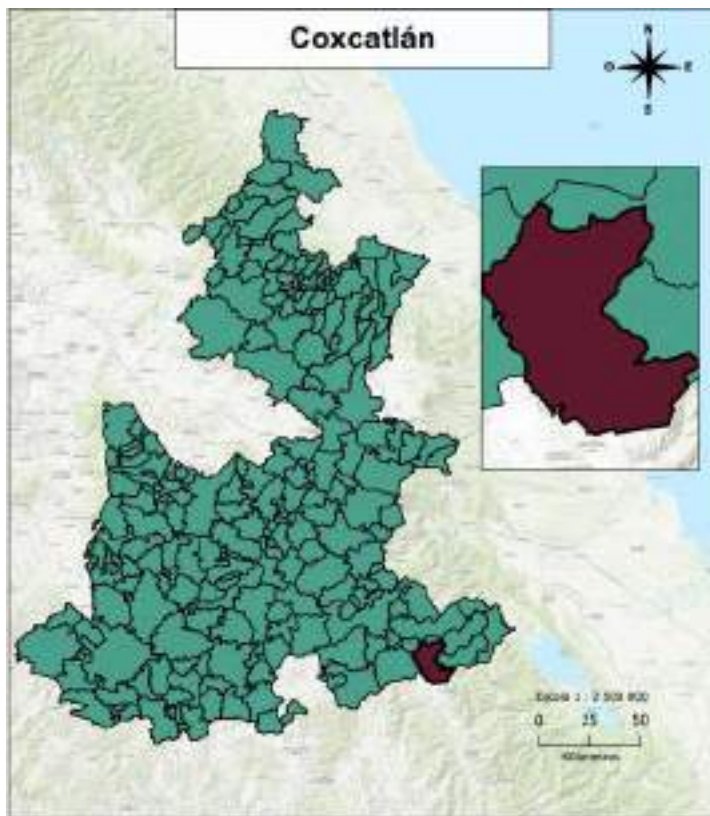

## Distribución territorial

Categoría	Indicador
Superficie (km <sup>2</sup> )	249.29
Porcentaje de la superficie estatal	0.73
Densidad de población (hab/km <sup>2</sup> )	82.85
Total de localidades	51

## Proyecciones 2025

### Composición por edad y sexo

Población	Hombre	Mujer	Total	%
Total	10,348	11,020	21,368	100
10 a 19 años	1,966	1,921	3,887	18.19
60 años y más	1,261	1,507	2,768	12.95

### Indicadores

Categoría	Indicador
Relación hombres-mujeres	93.90
Edad mediana	28
Índice envejecimiento 60+	47.07
Razón de dependencia adulta	14.37
Razón de dependencia infantil	43.42
Razón de dependencia total	57.79

## INEGI 2020

### Educación

Categoría	Indicador
Mujeres de 12 a 14 años que no asisten a la escuela	44
Hombres de 12 a 14 años que no asisten a la escuela	70
Grado promedio de escolaridad	8.35
Grado promedio de escolaridad de las mujeres	8.26

### Etnicidad

Categoría	Indicador
Personas de 3 años y más que hablan alguna lengua indígena	6,780
Mujeres de 3 años y más que hablan alguna lengua indígena	3,549
Hombres de 3 años y más que hablan alguna lengua indígena	3,231
Personas que se consideran afromexicanas	94
Mujeres que se consideran afromexicanas	55
Hombres que se consideran afromexicanos	39

### Discapacidad

Categoría	Indicador
Personas con discapacidad	1,202
Personas con discapacidad motriz <sup>1</sup>	565
Personas con discapacidad visual	514
Personas con discapacidad verbal	214
Personas con discapacidad auditiva	303
Personas con discapacidad motriz <sup>2</sup>	226

Pirámide Poblacional de Coxcatlán 2025

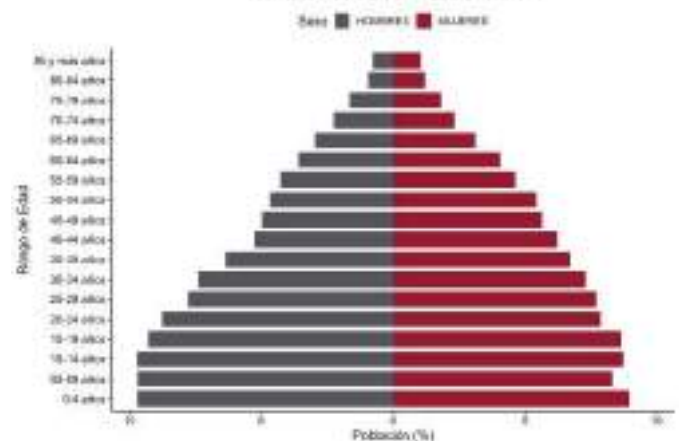

Pirámide Poblacional de Coxcatlán 2040

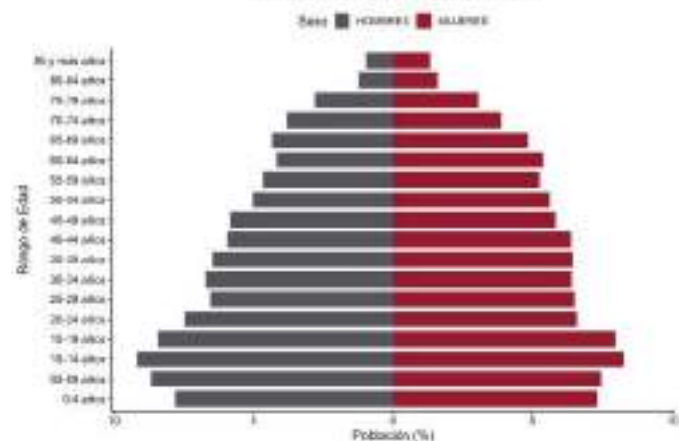

### Fuentes:

- INEGI. Censo de Población y Vivienda 2020.
- SGCONAPO. Reconstrucción y proyecciones de la población de los municipios de México 1990-2040.

# Coyomeapan

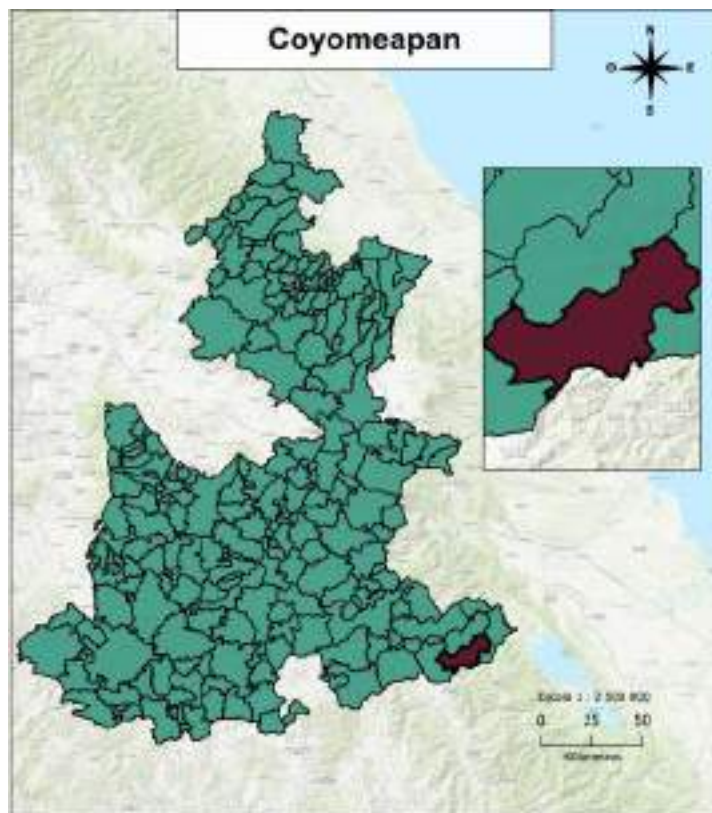

## Distribución territorial

Categoría	Indicador
Superficie (km <sup>2</sup> )	228.70
Porcentaje de la superficie estatal	0.67
Densidad de población (hab/km <sup>2</sup> )	64.74
Total de localidades	45

## Proyecciones 2025

### Composición por edad y sexo

Población	Hombre	Mujer	Total	%
Total	7,505	8,013	15,518	100
10 a 19 años	1,858	1,782	3,640	23.46
60 años y más	713	1,042	1,755	11.31

### Indicadores

Categoría	Indicador
Relación hombres-mujeres	93.66
Edad mediana	21
Índice envejecimiento 60+	29.55
Razón de dependencia adulta	15.91
Razón de dependencia infantil	71.89
Razón de dependencia total	87.80

## INEGI 2020

### Educación

Categoría	Indicador
Mujeres de 12 a 14 años que no asisten a la escuela	150
Hombres de 12 a 14 años que no asisten a la escuela	140
Grado promedio de escolaridad	5.38
Grado promedio de escolaridad de las mujeres	5.09

### Etnicidad

Categoría	Indicador
Personas de 3 años y más que hablan alguna lengua indígena	13,000
Mujeres de 3 años y más que hablan alguna lengua indígena	6,919
Hombres de 3 años y más que hablan alguna lengua indígena	6,081
Personas que se consideran afromexicanas	24
Mujeres que se consideran afromexicanas	15
Hombres que se consideran afromexicanos	9

### Discapacidad

Categoría	Indicador
Personas con discapacidad	606
Personas con discapacidad motriz <sup>1</sup>	270
Personas con discapacidad visual	248
Personas con discapacidad verbal	111
Personas con discapacidad auditiva	162
Personas con discapacidad motriz <sup>2</sup>	104

Prámide Poblacional de Coyomeapan 2025

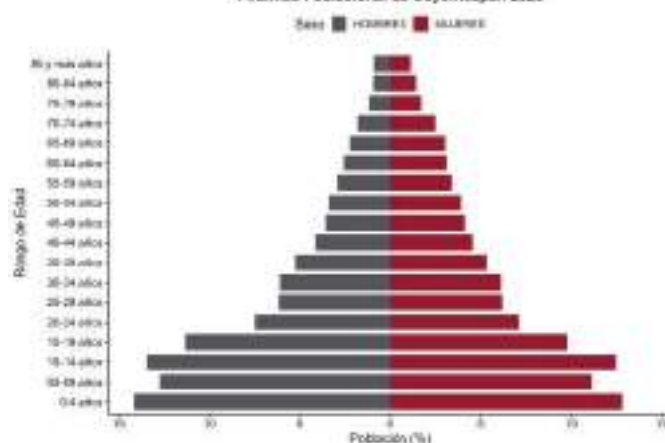

Prámide Poblacional de Coyomeapan 2040

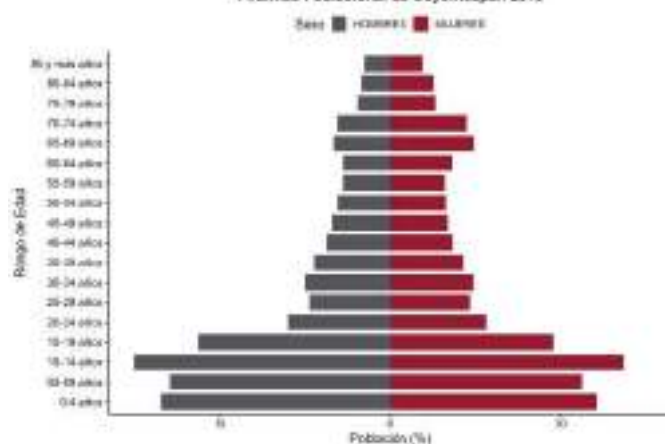

### Fuentes:

- INEGI. Censo de Población y Vivienda 2020.
- SGCONAPO. Reconstrucción y proyecciones de la población de los municipios de México 1990-2040.

# Coyotepec

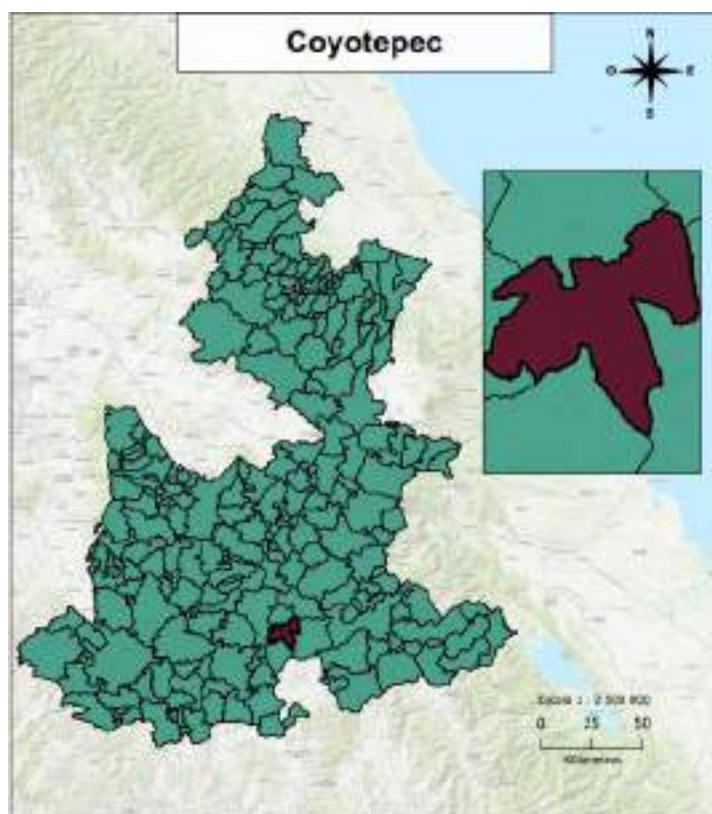

## Distribución territorial

Categoría	Indicador
Superficie (km <sup>2</sup> )	133.74
Porcentaje de la superficie estatal	0.39
Densidad de población (hab/km <sup>2</sup> )	17.45
Total de localidades	4

## Proyecciones 2025

### Composición por edad y sexo

Población	Hombre	Mujer	Total	%
Total	1,141	1,334	2,475	100
10 a 19 años	187	177	364	14.71
60 años y más	308	349	657	26.55

### Indicadores

Categoría	Indicador
Relación hombres-mujeres	85.53
Edad mediana	36
Índice envejecimiento 60+	115.47
Razón de dependencia adulta	41.82
Razón de dependencia infantil	42.34
Razón de dependencia total	84.15

## INEGI 2020

### Educación

Categoría	Indicador
Mujeres de 12 a 14 años que no asisten a la escuela	1
Hombres de 12 a 14 años que no asisten a la escuela	2
Grado promedio de escolaridad	7.63
Grado promedio de escolaridad de las mujeres	7.41

### Etnicidad

Categoría	Indicador
Personas de 3 años y más que hablan alguna lengua indígena	88
Mujeres de 3 años y más años que hablan alguna lengua indígena	38
Hombres de 3 años y más que hablan alguna lengua indígena	50
Personas que se consideran afromexicanas	74
Mujeres que se consideran afromexicanas	36
Hombres que se consideran afromexicanos	38

### Discapacidad

Categoría	Indicador
Personas con discapacidad	307
Personas con discapacidad motriz <sup>1</sup>	190
Personas con discapacidad visual	120
Personas con discapacidad verbal	33
Personas con discapacidad auditiva	89
Personas con discapacidad motriz <sup>2</sup>	43

Pirámide Poblacional de Coyotepec 2025

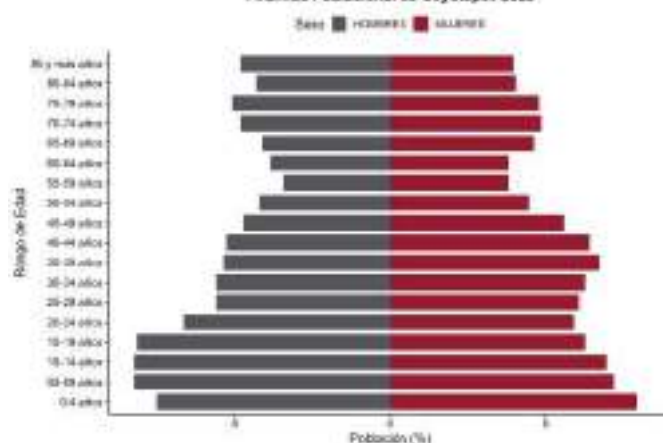

Pirámide Poblacional de Coyotepec 2040

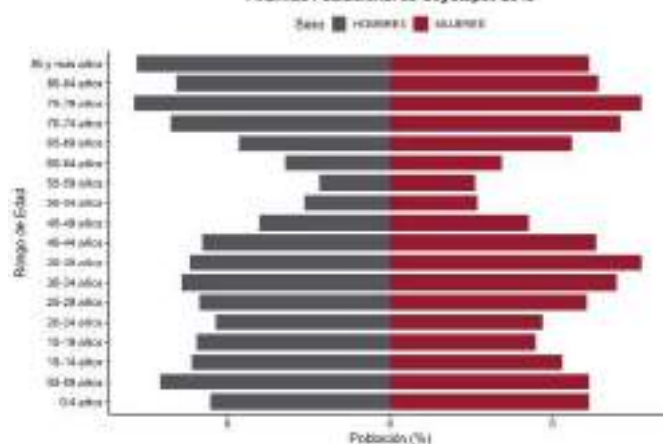

### Fuentes:

- INEGI. Censo de Población y Vivienda 2020.
- SGCONAPO. Reconstrucción y proyecciones de la población de los municipios de México 1990-2040.

# Cuapiaxtla de Madero

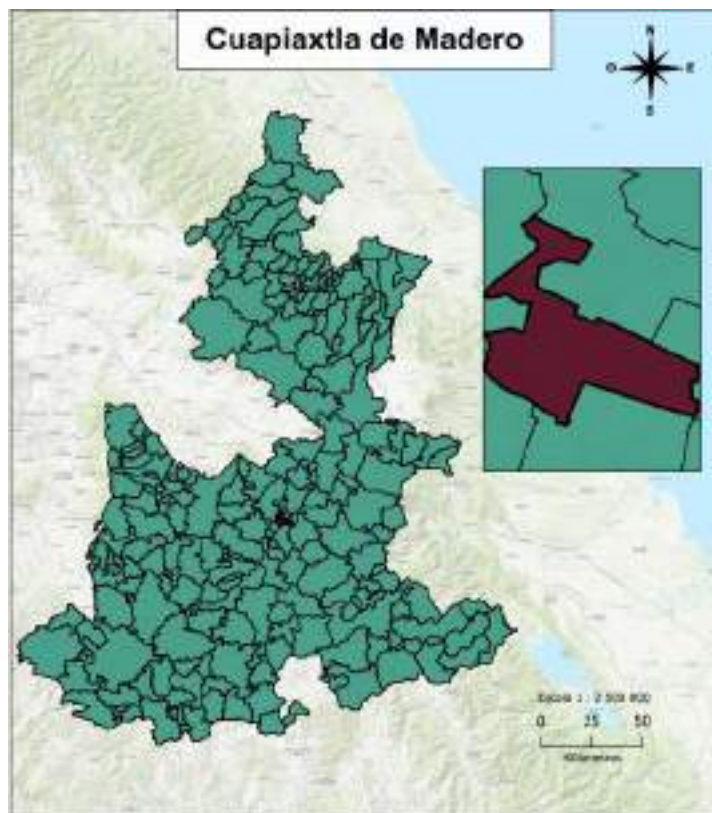

## Distribución territorial

Categoría	Indicador
Superficie (km <sup>2</sup> )	23.30
Porcentaje de la superficie estatal	0.07
Densidad de población (hab/km <sup>2</sup> )	452.43
Total de localidades	15

## Proyecciones 2025

### Composición por edad y sexo

Población	Hombre	Mujer	Total	%
Total	5,511	5,597	11,108	100
10 a 19 años	1,082	1,055	2,137	19.24
60 años y más	367	383	750	6.75

### Indicadores

Categoría	Indicador
Relación hombres-mujeres	98.46
Edad mediana	24
Índice envejecimiento 60+	20.93
Razón de dependencia adulta	7.18
Razón de dependencia infantil	51.05
Razón de dependencia total	58.23

## INEGI 2020

### Educación

Categoría	Indicador
Mujeres de 12 a 14 años que no asisten a la escuela	63
Hombres de 12 a 14 años que no asisten a la escuela	88
Grado promedio de escolaridad	7.72
Grado promedio de escolaridad de las mujeres	7.75

### Etnicidad

Categoría	Indicador
Personas de 3 años y más que hablan alguna lengua indígena	39
Mujeres de 3 años y más años que hablan alguna lengua indígena	22
Hombres de 3 años y más que hablan alguna lengua indígena	17
Personas que se consideran afromexicanas	43
Mujeres que se consideran afromexicanas	16
Hombres que se consideran afromexicanos	27

### Discapacidad

Categoría	Indicador
Personas con discapacidad	311
Personas con discapacidad motriz <sup>1</sup>	158
Personas con discapacidad visual	107
Personas con discapacidad verbal	71
Personas con discapacidad auditiva	72
Personas con discapacidad motriz <sup>2</sup>	87

Pyramide Poblacional de Cuapiaxtla de Madero 2025

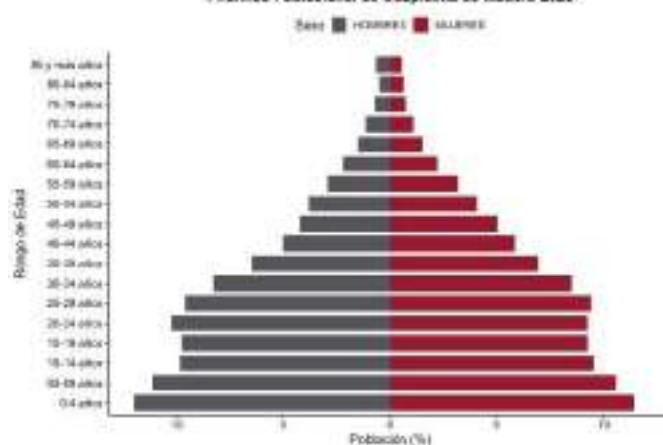

Pyramide Poblacional de Cuapiaxtla de Madero 2040

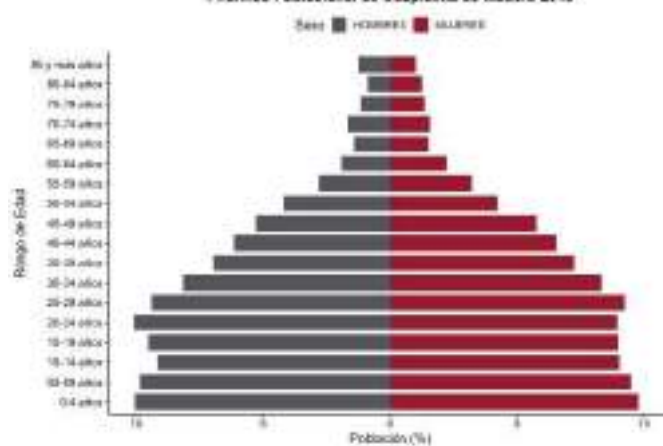

### Fuentes:

- INEGI. Censo de Población y Vivienda 2020.
- SGCONAPO. Reconstrucción y proyecciones de la población de los municipios de México 1990-2040.

# Cuauteopan

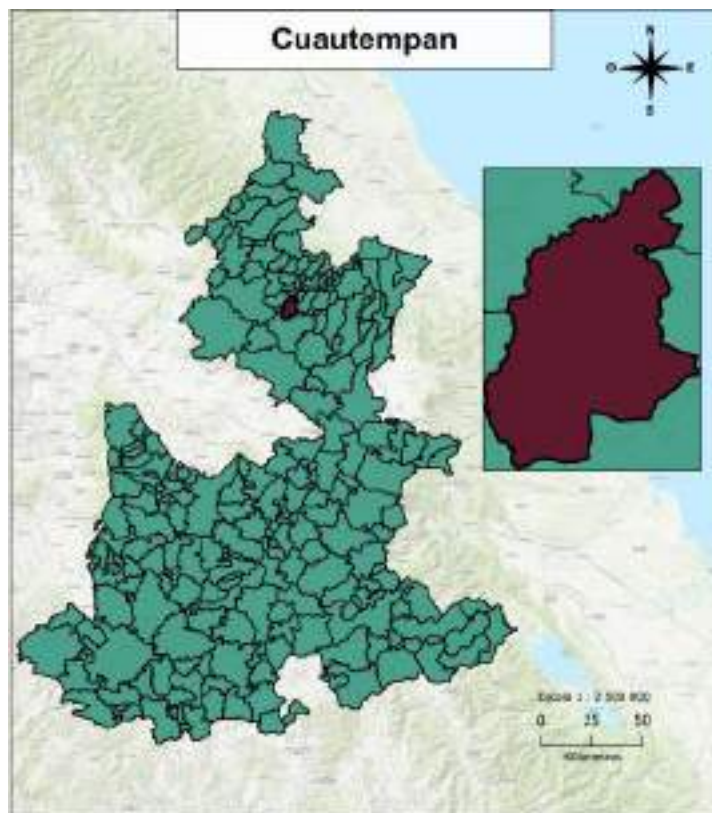

## Distribución territorial

Categoría	Indicador
Superficie (km <sup>2</sup> )	61.34
Porcentaje de la superficie estatal	0.18
Densidad de población (hab/km <sup>2</sup> )	160.36
Total de localidades	17

## Proyecciones 2025

### Composición por edad y sexo

Población	Hombre	Mujer	Total	%
Total	4,943	5,290	10,233	100
10 a 19 años	978	946	1,924	18.8
60 años y más	569	726	1,295	12.66

### Indicadores

Categoría	Indicador
Relación hombres-mujeres	93.44
Edad mediana	27
Índice envejecimiento 60+	43.28
Razón de dependencia adulta	15.16
Razón de dependencia infantil	47.58
Razón de dependencia total	62.74

## INEGI 2020

### Educación

Categoría	Indicador
Mujeres de 12 a 14 años que no asisten a la escuela	25
Hombres de 12 a 14 años que no asisten a la escuela	53
Grado promedio de escolaridad	7.13
Grado promedio de escolaridad de las mujeres	7.10

### Etnicidad

Categoría	Indicador
Personas de 3 años y más que hablan alguna lengua indígena	6,050
Mujeres de 3 años y más que hablan alguna lengua indígena	3,212
Hombres de 3 años y más que hablan alguna lengua indígena	2,838
Personas que se consideran afromexicanas	90
Mujeres que se consideran afromexicanas	42
Hombres que se consideran afromexicanos	48

### Discapacidad

Categoría	Indicador
Personas con discapacidad	692
Personas con discapacidad motriz <sup>1</sup>	294
Personas con discapacidad visual	283
Personas con discapacidad verbal	104
Personas con discapacidad auditiva	223
Personas con discapacidad motriz <sup>2</sup>	106

Pyramide Poblacional de Cuauteopan 2025

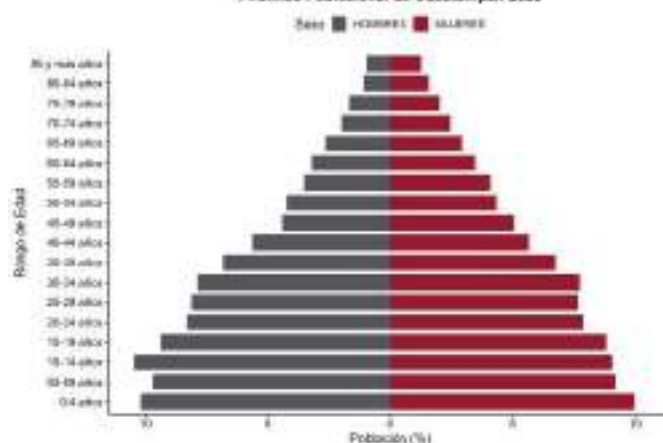

Pyramide Poblacional de Cuauteopan 2040

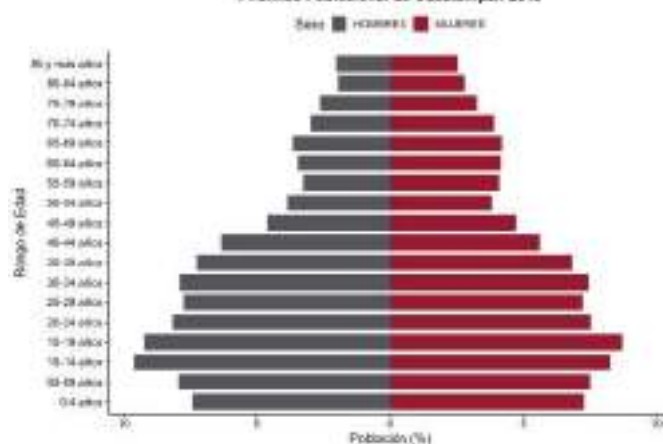

### Fuentes:

- INEGI. Censo de Población y Vivienda 2020.
- SGCONAPO. Reconstrucción y proyecciones de la población de los municipios de México 1990-2040.

# Cuautinchán

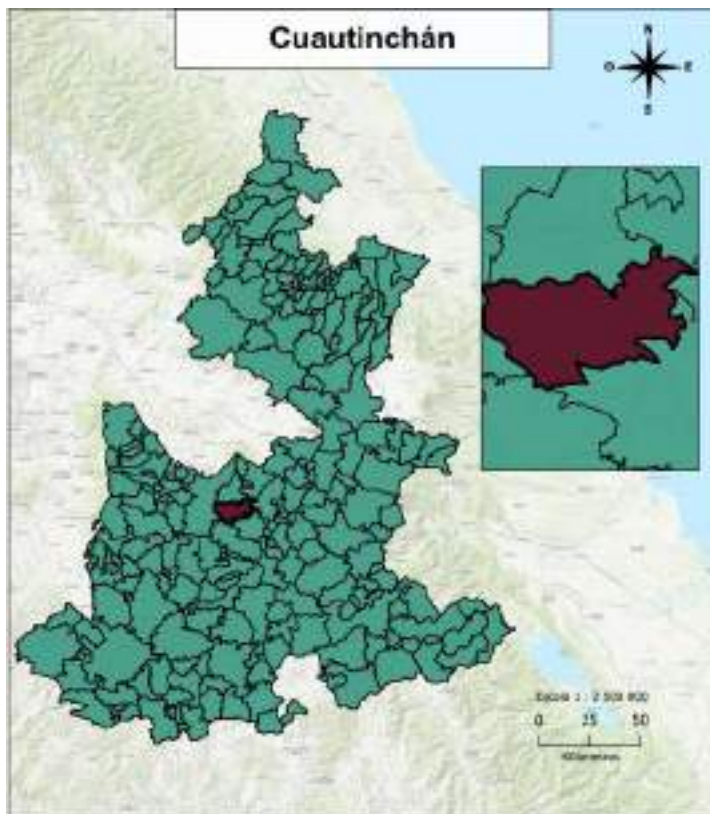

## Distribución territorial

Categoría	Indicador
Superficie (km <sup>2</sup> )	160.28
Porcentaje de la superficie estatal	0.47
Densidad de población (hab/km <sup>2</sup> )	76.99
Total de localidades	41

## Proyecciones 2025

### Composición por edad y sexo

Población	Hombre	Mujer	Total	%
Total	7,068	7,015	14,083	100
10 a 19 años	1,439	1,376	2,815	19.99
60 años y más	541	542	1,083	7.69

### Indicadores

Categoría	Indicador
Relación hombres-mujeres	100.76
Edad mediana	25
Índice envejecimiento 60+	25.00
Razón de dependencia adulta	8.27
Razón de dependencia infantil	48.10
Razón de dependencia total	56.37

## INEGI 2020

### Educación

Categoría	Indicador
Mujeres de 12 a 14 años que no asisten a la escuela	39
Hombres de 12 a 14 años que no asisten a la escuela	47
Grado promedio de escolaridad	7.63
Grado promedio de escolaridad de las mujeres	7.52

### Etnicidad

Categoría	Indicador
Personas de 3 años y más que hablan alguna lengua indígena	221
Mujeres de 3 años y más que hablan alguna lengua indígena	119
Hombres de 3 años y más que hablan alguna lengua indígena	102
Personas que se consideran afromexicanas	76
Mujeres que se consideran afromexicanas	35
Hombres que se consideran afromexicanos	41

### Discapacidad

Categoría	Indicador
Personas con discapacidad	675
Personas con discapacidad motriz <sup>1</sup>	312
Personas con discapacidad visual	302
Personas con discapacidad verbal	104
Personas con discapacidad auditiva	166
Personas con discapacidad motriz <sup>2</sup>	113

Pirámide Poblacional de Cuautinchán 2025

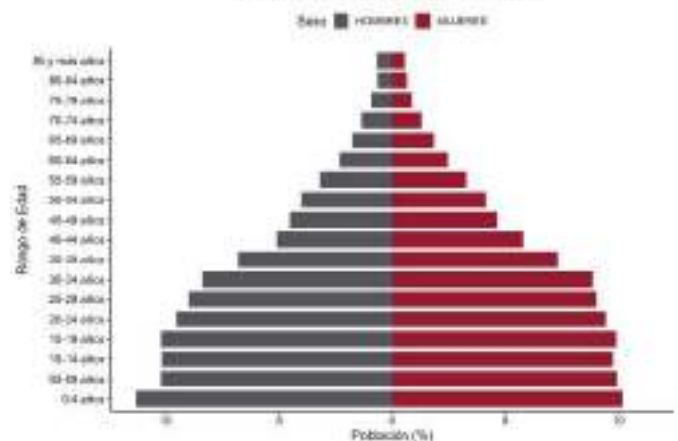

Pirámide Poblacional de Cuautinchán 2040

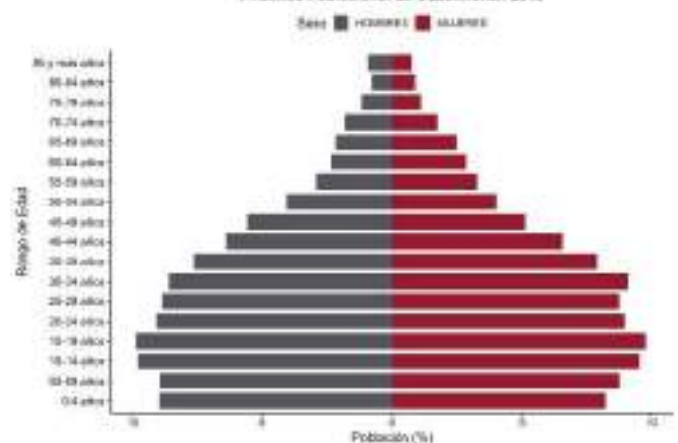

### Fuentes:

- INEGI. Censo de Población y Vivienda 2020.
- SGCONAPO. Reconstrucción y proyecciones de la población de los municipios de México 1990-2040.

# Cuautlancingo

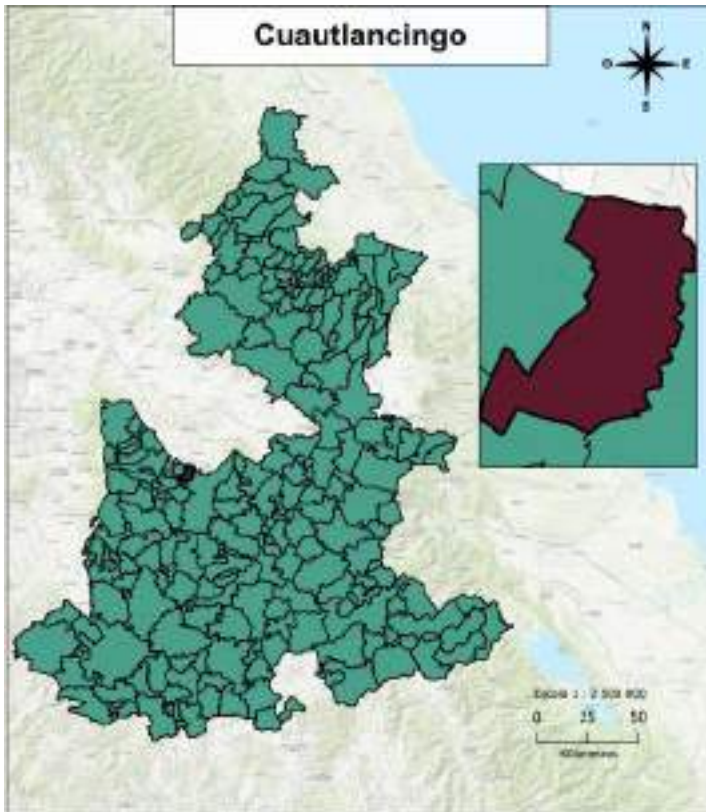

## Distribución territorial

Categoría	Indicador
Superficie (km <sup>2</sup> )	38.15
Porcentaje de la superficie estatal	0.11
Densidad de población (hab/km <sup>2</sup> )	3602.89
Total de localidades	23

## Proyecciones 2025

### Composición por edad y sexo

Población	Hombre	Mujer	Total	%
Total	83,967	86,876	170,843	100
10 a 19 años	13,310	12,649	25,959	15.19
60 años y más	5,942	6,893	12,835	7.51

### Indicadores

Categoría	Indicador
Relación hombres-mujeres	96.65
Edad mediana	31
Índice envejecimiento 60+	31.72
Razón de dependencia adulta	6.43
Razón de dependencia infantil	33.03
Razón de dependencia total	39.46

## INEGI 2020

### Educación

Categoría	Indicador
Mujeres de 12 a 14 años que no asisten a la escuela	245
Hombres de 12 a 14 años que no asisten a la escuela	256
Grado promedio de escolaridad	11.32
Grado promedio de escolaridad de las mujeres	11.13

### Etnicidad

Categoría	Indicador
Personas de 3 años y más que hablan alguna lengua indígena	1,849
Mujeres de 3 años y más años que hablan alguna lengua indígena	910
Hombres de 3 años y más que hablan alguna lengua indígena	939
Personas que se consideran afromexicanas	3,559
Mujeres que se consideran afromexicanas	1,739
Hombres que se consideran afromexicanos	1,820

### Discapacidad

Categoría	Indicador
Personas con discapacidad	3,724
Personas con discapacidad motriz <sup>1</sup>	1,657
Personas con discapacidad visual	1,635
Personas con discapacidad verbal	641
Personas con discapacidad auditiva	871
Personas con discapacidad motriz <sup>2</sup>	729

Pirámide Poblacional de Cuautlancingo 2020

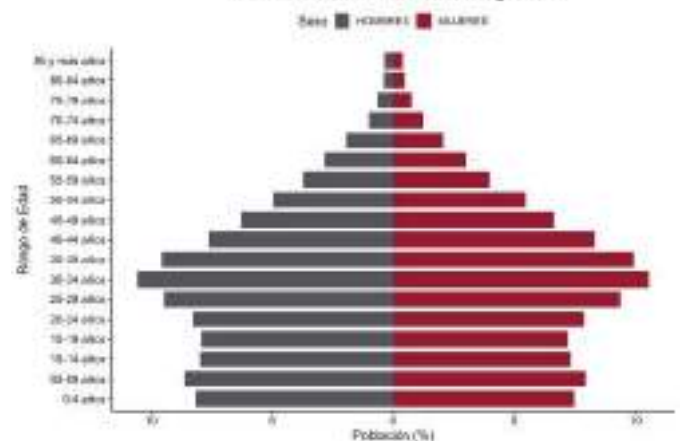

Pirámide Poblacional de Cuautlancingo 2040

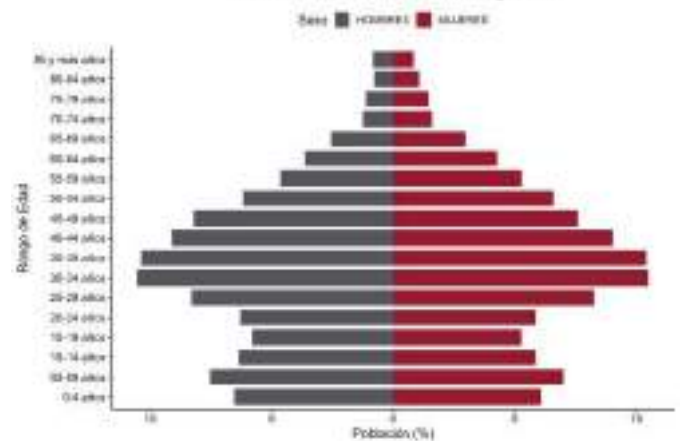

### Fuentes:

- INEGI. Censo de Población y Vivienda 2020.
- SGCONAPO. Reconstrucción y proyecciones de la población de los municipios de México 1990-2040.

# Cuayuca de Andrade

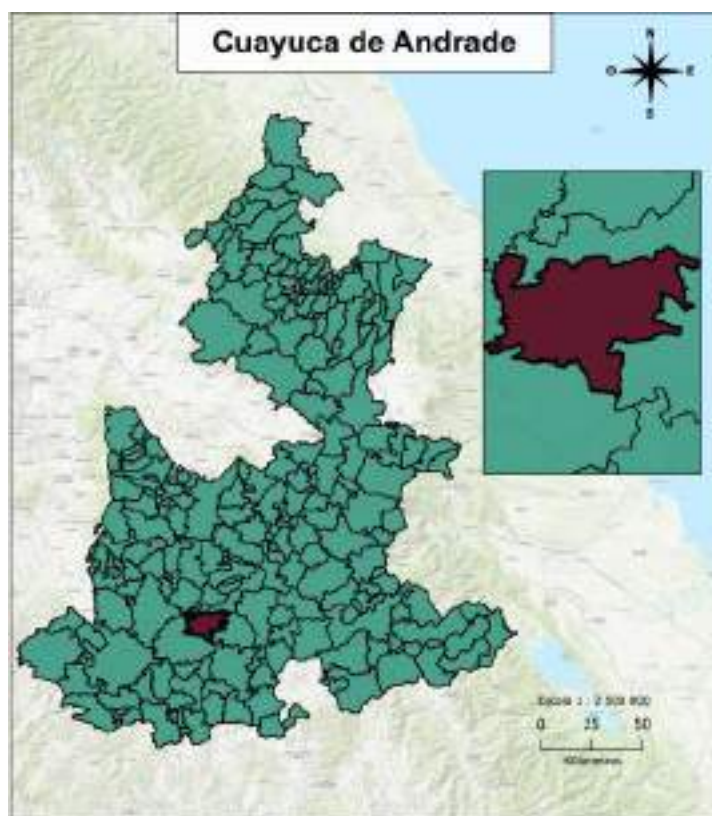

## Distribución territorial

Categoría	Indicador
Superficie (km <sup>2</sup> )	198.85
Porcentaje de la superficie estatal	0.58
Densidad de población (hab/km <sup>2</sup> )	16.67
Total de localidades	27

## Proyecciones 2025

### Composición por edad y sexo

Población	Hombre	Mujer	Total	%
Total	1,686	1,788	3,474	100
10 a 19 años	283	272	555	15.98
60 años y más	367	419	786	22.63

### Indicadores

Categoría	Indicador
Relación hombres-mujeres	94.30
Edad mediana	32
Índice envejecimiento 60+	87.63
Razón de dependencia adulta	32.63
Razón de dependencia infantil	46.17
Razón de dependencia total	78.80

## INEGI 2020

### Educación

Categoría	Indicador
Mujeres de 12 a 14 años que no asisten a la escuela	8
Hombres de 12 a 14 años que no asisten a la escuela	14
Grado promedio de escolaridad	6.62
Grado promedio de escolaridad de las mujeres	6.25

### Etnicidad

Categoría	Indicador
Personas de 3 años y más que hablan alguna lengua indígena	7
Mujeres de 3 años y más que hablan alguna lengua indígena	5
Hombres de 3 años y más que hablan alguna lengua indígena	2
Personas que se consideran afromexicanas	9
Mujeres que se consideran afromexicanas	5
Hombres que se consideran afromexicanos	4

### Discapacidad

Categoría	Indicador
Personas con discapacidad	252
Personas con discapacidad motriz <sup>1</sup>	157
Personas con discapacidad visual	94
Personas con discapacidad verbal	39
Personas con discapacidad auditiva	70
Personas con discapacidad motriz <sup>2</sup>	37

Pirámide Poblacional de Cuayuca de Andrade 2025

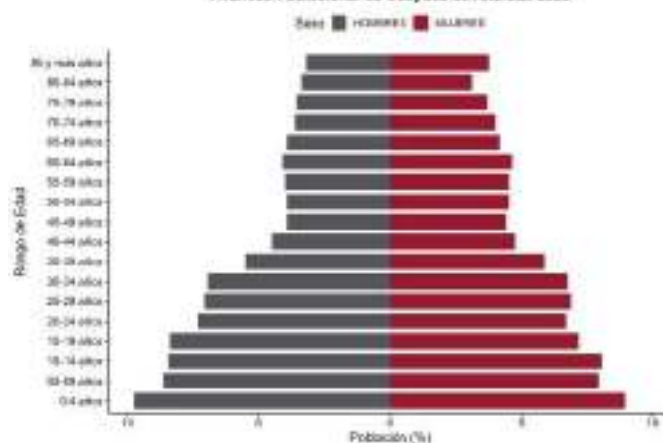

Pirámide Poblacional de Cuayuca de Andrade 2040

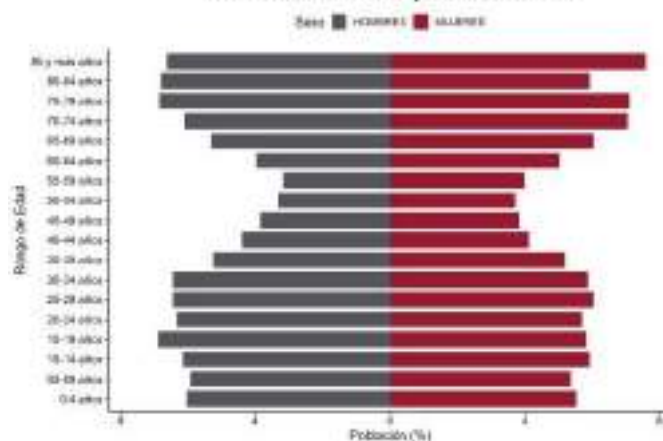

### Fuentes:

- INEGI. Censo de Población y Vivienda 2020.
- SGCONAPO. Reconstrucción y proyecciones de la población de los municipios de México 1990-2040.

# Cuetzalan del Progreso

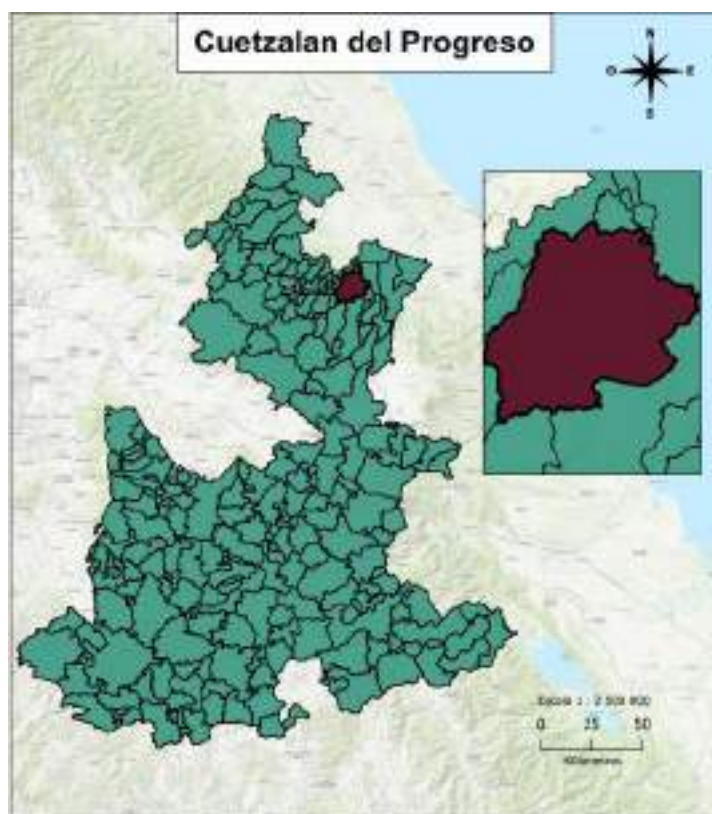

## Distribución territorial

Categoría	Indicador
Superficie (km <sup>2</sup> )	181.69
Porcentaje de la superficie estatal	0.53
Densidad de población (hab/km <sup>2</sup> )	274.44
Total de localidades	159

## Proyecciones 2025

### Composición por edad y sexo

Población	Hombre	Mujer	Total	%
Total	25,263	26,172	51,435	100
10 a 19 años	5,185	4,942	10,127	19.69
60 años y más	3,363	3,500	6,863	13.34

### Indicadores

Categoría	Indicador
Relación hombres-mujeres	96.53
Edad mediana	27
Índice envejecimiento 60+	44.67
Razón de dependencia adulta	15.52
Razón de dependencia infantil	49.21
Razón de dependencia total	64.73

## INEGI 2020

### Educación

Categoría	Indicador
Mujeres de 12 a 14 años que no asisten a la escuela	167
Hombres de 12 a 14 años que no asisten a la escuela	203
Grado promedio de escolaridad	7.47
Grado promedio de escolaridad de las mujeres	7.25

### Etnicidad

Categoría	Indicador
Personas de 3 años y más que hablan alguna lengua indígena	32,729
Mujeres de 3 años y más años que hablan alguna lengua indígena	16,981
Hombres de 3 años y más que hablan alguna lengua indígena	15,748
Personas que se consideran afromexicanas	702
Mujeres que se consideran afromexicanas	378
Hombres que se consideran afromexicanos	324

### Discapacidad

Categoría	Indicador
Personas con discapacidad	2,230
Personas con discapacidad motriz <sup>1</sup>	1,010
Personas con discapacidad visual	813
Personas con discapacidad verbal	373
Personas con discapacidad auditiva	613
Personas con discapacidad motriz <sup>2</sup>	439

Pirámide Poblacional de Cuetzalan del Progreso 2025

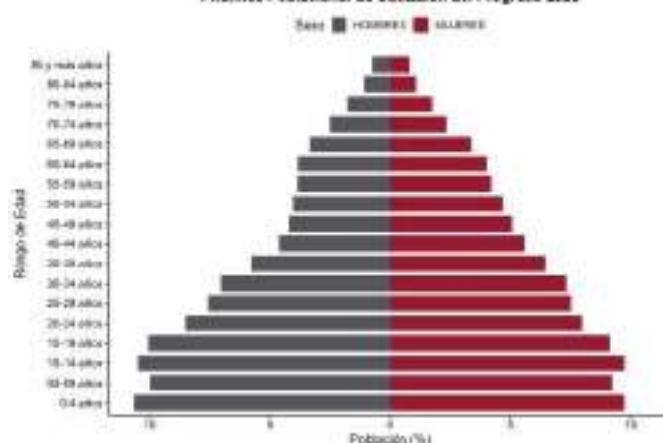

Pirámide Poblacional de Cuetzalan del Progreso 2040

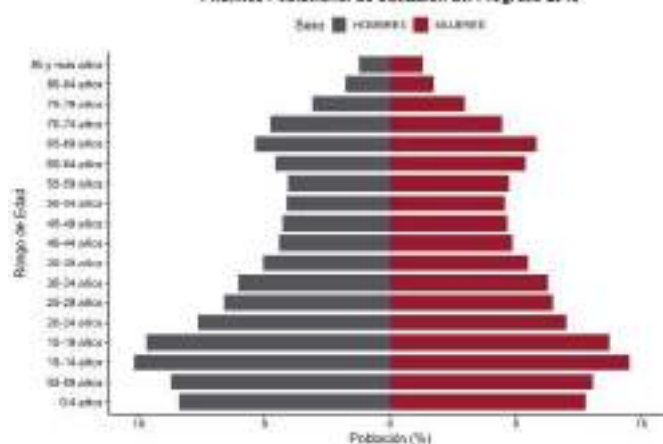

### Fuentes:

- INEGI. Censo de Población y Vivienda 2020.
- SGCONAPO. Reconstrucción y proyecciones de la población de los municipios de México 1990-2040.

# Cuyoaco

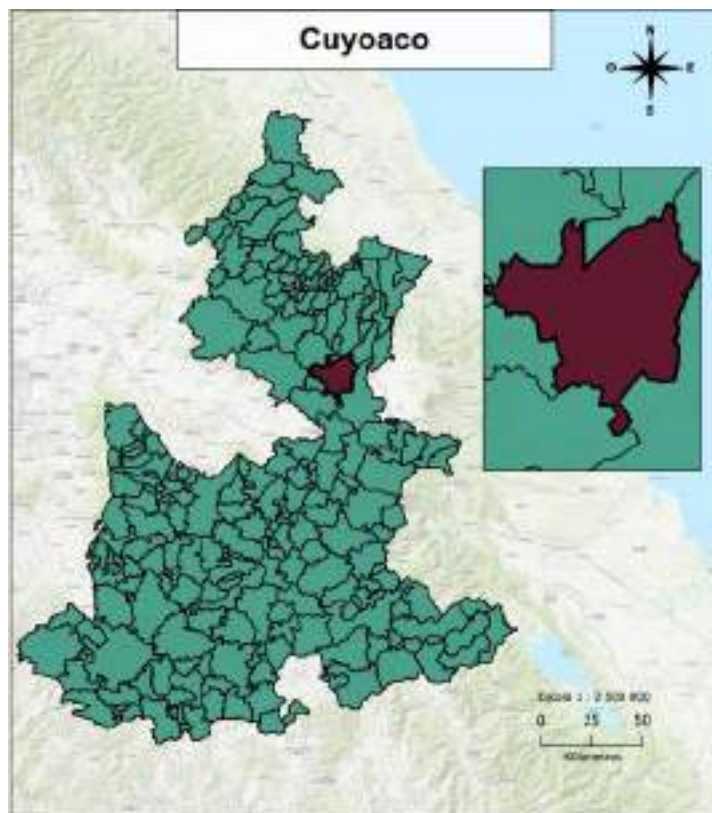

## Distribución territorial

Categoría	Indicador
Superficie (km <sup>2</sup> )	301.33
Porcentaje de la superficie estatal	0.88
Densidad de población (hab/km <sup>2</sup> )	56.88
Total de localidades	35

## Proyecciones 2025

### Composición por edad y sexo

Población	Hombre	Mujer	Total	%
Total	9,110	9,823	18,933	100
10 a 19 años	1,818	1,739	3,557	18.79
60 años y más	1,013	1,150	2,163	11.42

### Indicadores

Categoría	Indicador
Relación hombres-mujeres	92.74
Edad mediana	27
Índice envejecimiento 60+	39.15
Razón de dependencia adulta	13.31
Razón de dependencia infantil	46.69
Razón de dependencia total	60.00

## INEGI 2020

### Educación

Categoría	Indicador
Mujeres de 12 a 14 años que no asisten a la escuela	40
Hombres de 12 a 14 años que no asisten a la escuela	53
Grado promedio de escolaridad	7.93
Grado promedio de escolaridad de las mujeres	7.79

### Etnicidad

Categoría	Indicador
Personas de 3 años y más que hablan alguna lengua indígena	281
Mujeres de 3 años y más que hablan alguna lengua indígena	171
Hombres de 3 años y más que hablan alguna lengua indígena	110
Personas que se consideran afromexicanas	373
Mujeres que se consideran afromexicanas	190
Hombres que se consideran afromexicanos	183

### Discapacidad

Categoría	Indicador
Personas con discapacidad	714
Personas con discapacidad motriz <sup>1</sup>	356
Personas con discapacidad visual	254
Personas con discapacidad verbal	114
Personas con discapacidad auditiva	159
Personas con discapacidad motriz <sup>2</sup>	157

Pirámide Poblacional de Cuyoaco 2025

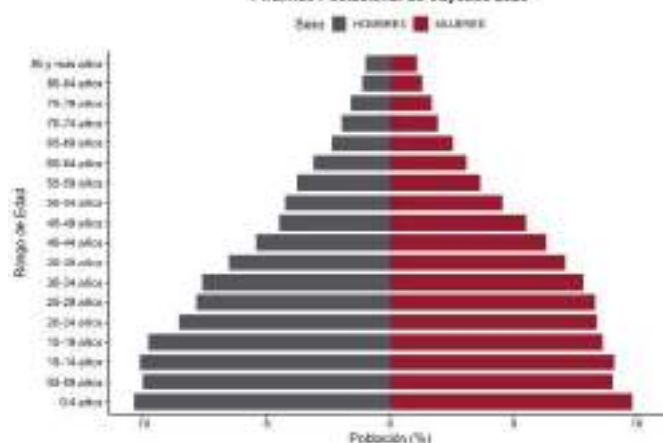

Pirámide Poblacional de Cuyoaco 2040

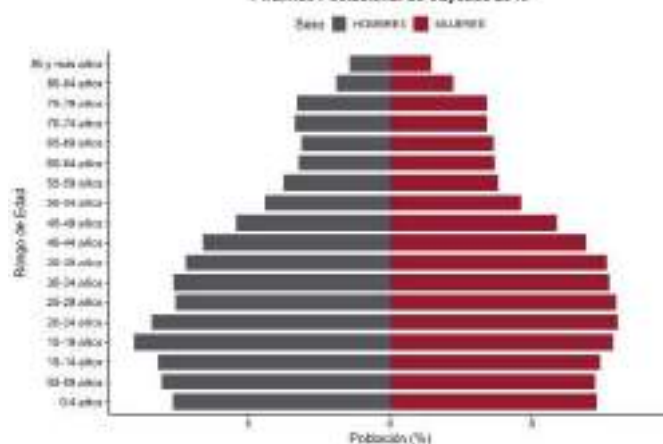

### Fuentes:

- INEGI. Censo de Población y Vivienda 2020.
- SGCONAPO. Reconstrucción y proyecciones de la población de los municipios de México 1990-2040.

# Chalchicomula de Sesma

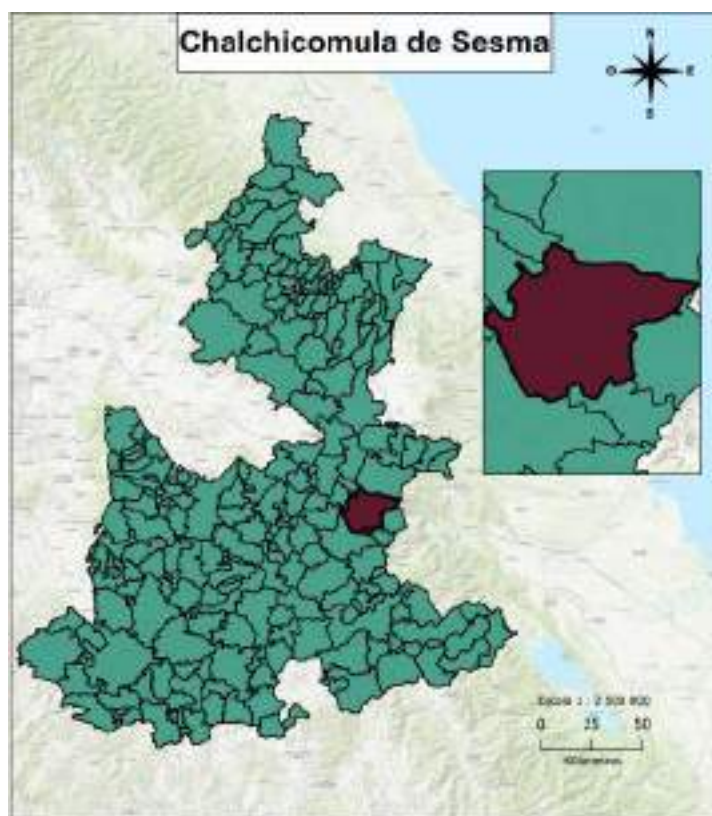

## Distribución territorial

Categoría	Indicador
Superficie (km <sup>2</sup> )	389.66
Porcentaje de la superficie estatal	1.14
Densidad de población (hab/km <sup>2</sup> )	121.67
Total de localidades	53

## Proyecciones 2025

### Composición por edad y sexo

Población	Hombre	Mujer	Total	%
Total	24,011	25,668	49,679	100
10 a 19 años	4,406	4,308	8,714	17.54
60 años y más	2,683	3,111	5,794	11.66

### Indicadores

Categoría	Indicador
Relación hombres-mujeres	93.54
Edad mediana	28
Índice envejecimiento 60+	43.04
Razón de dependencia adulta	12.67
Razón de dependencia infantil	41.88
Razón de dependencia total	54.55

## INEGI 2020

### Educación

Categoría	Indicador
Mujeres de 12 a 14 años que no asisten a la escuela	122
Hombres de 12 a 14 años que no asisten a la escuela	140
Grado promedio de escolaridad	8.36
Grado promedio de escolaridad de las mujeres	8.32

### Etnicidad

Categoría	Indicador
Personas de 3 años y más que hablan alguna lengua indígena	120
Mujeres de 3 años y más que hablan alguna lengua indígena	39
Hombres de 3 años y más que hablan alguna lengua indígena	81
Personas que se consideran afromexicanas	194
Mujeres que se consideran afromexicanas	106
Hombres que se consideran afromexicanos	88

### Discapacidad

Categoría	Indicador
Personas con discapacidad	2,375
Personas con discapacidad motriz <sup>1</sup>	1,136
Personas con discapacidad visual	975
Personas con discapacidad verbal	310
Personas con discapacidad auditiva	584
Personas con discapacidad motriz <sup>2</sup>	482

Pirámide Poblacional de Chalchicomula de Sesma 2025

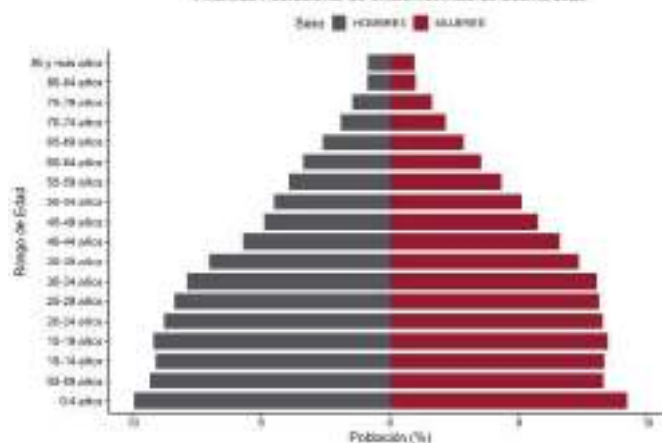

Pirámide Poblacional de Chalchicomula de Sesma 2040

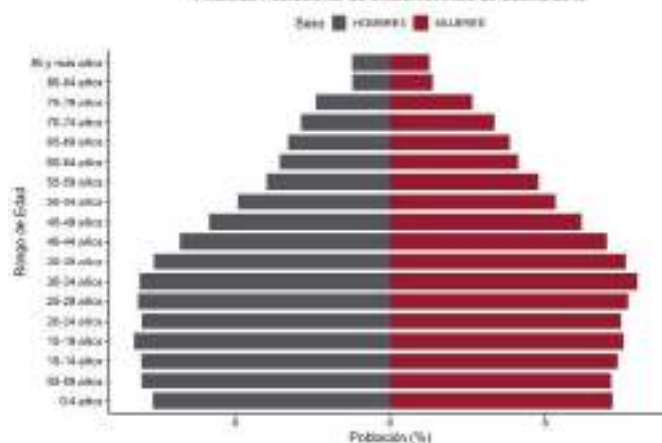

### Fuentes:

- INEGI. Censo de Población y Vivienda 2020.
- SGCONAPO. Reconstrucción y proyecciones de la población de los municipios de México 1990-2040.

# Chapulco

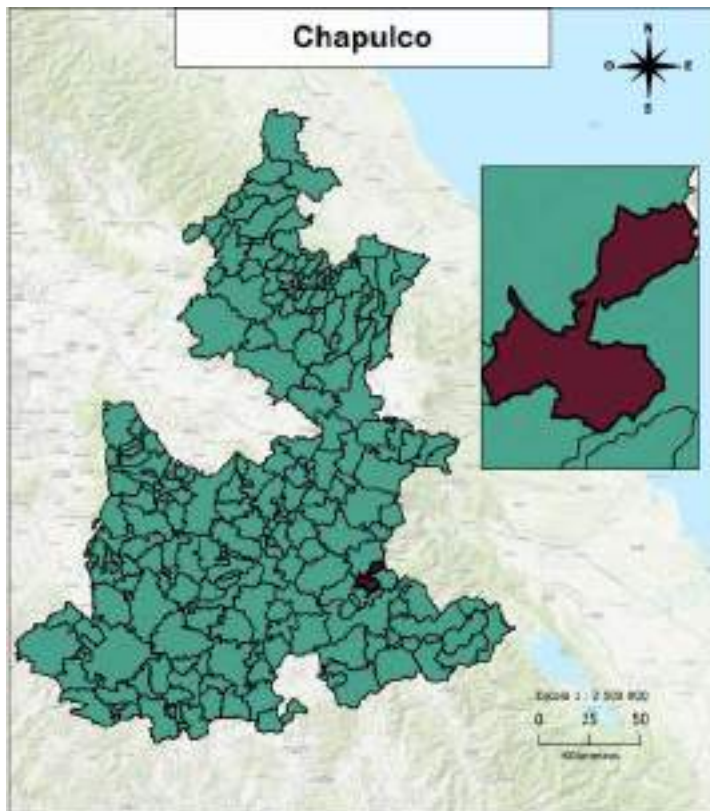

## Distribución territorial

Categoría	Indicador
Superficie (km <sup>2</sup> )	87.15
Porcentaje de la superficie estatal	0.25
Densidad de población (hab/km <sup>2</sup> )	94.01
Total de localidades	8

## Proyecciones 2025

### Composición por edad y sexo

Población	Hombre	Mujer	Total	%
Total	4,276	4,477	8,753	100
10 a 19 años	913	879	1,792	20.47
60 años y más	301	375	676	7.72

### Indicadores

Categoría	Indicador
Relación hombres-mujeres	95.51
Edad mediana	24
Índice envejecimiento 60+	23.88
Razón de dependencia adulta	8.54
Razón de dependencia infantil	51.89
Razón de dependencia total	60.43

## INEGI 2020

### Educación

Categoría	Indicador
Mujeres de 12 a 14 años que no asisten a la escuela	29
Hombres de 12 a 14 años que no asisten a la escuela	36
Grado promedio de escolaridad	7.55
Grado promedio de escolaridad de las mujeres	7.32

### Etnicidad

Categoría	Indicador
Personas de 3 años y más que hablan alguna lengua indígena	123
Mujeres de 3 años y más años que hablan alguna lengua indígena	71
Hombres de 3 años y más que hablan alguna lengua indígena	52
Personas que se consideran afromexicanas	23
Mujeres que se consideran afromexicanas	8
Hombres que se consideran afromexicanos	15

### Discapacidad

Categoría	Indicador
Personas con discapacidad	434
Personas con discapacidad motriz <sup>1</sup>	221
Personas con discapacidad visual	182
Personas con discapacidad verbal	47
Personas con discapacidad auditiva	83
Personas con discapacidad motriz <sup>2</sup>	65

Pirámide Poblacional de Chapulco 2025

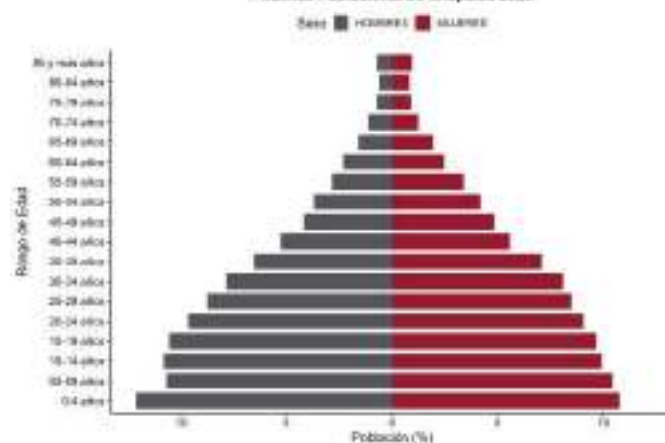

Pirámide Poblacional de Chapulco 2040

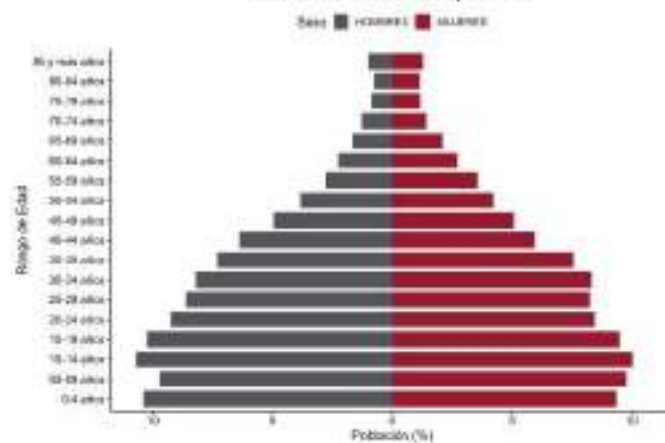

### Fuentes:

- INEGI. Censo de Población y Vivienda 2020.
- SGCONAPO. Reconstrucción y proyecciones de la población de los municipios de México 1990-2040.

# Chiautla

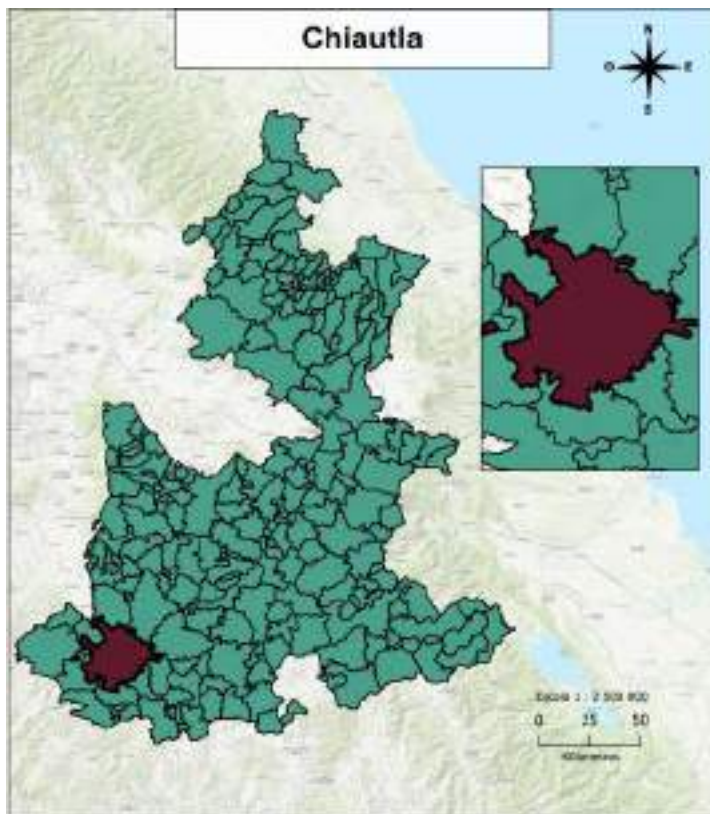

## Distribución territorial

Categoría	Indicador
Superficie (km <sup>2</sup> )	804.18
Porcentaje de la superficie estatal	2.34
Densidad de población (hab/km <sup>2</sup> )	26.98
Total de localidades	45

## Proyecciones 2025

### Composición por edad y sexo

Población	Hombre	Mujer	Total	%
Total	11,344	12,287	23,631	100
10 a 19 años	1,907	1,937	3,844	16.27
60 años y más	1,795	1,975	3,770	15.95

### Indicadores

Categoría	Indicador
Relación hombres-mujeres	92.33
Edad mediana	30
Índice envejecimiento 60+	61.39
Razón de dependencia adulta	18.62
Razón de dependencia infantil	41.65
Razón de dependencia total	60.28

## INEGI 2020

### Educación

Categoría	Indicador
Mujeres de 12 a 14 años que no asisten a la escuela	53
Hombres de 12 a 14 años que no asisten a la escuela	52
Grado promedio de escolaridad	8.24
Grado promedio de escolaridad de las mujeres	8.18

### Etnicidad

Categoría	Indicador
Personas de 3 años y más que hablan alguna lengua indígena	53
Mujeres de 3 años y más que hablan alguna lengua indígena	30
Hombres de 3 años y más que hablan alguna lengua indígena	23
Personas que se consideran afromexicanas	1,436
Mujeres que se consideran afromexicanas	730
Hombres que se consideran afromexicanos	706

### Discapacidad

Categoría	Indicador
Personas con discapacidad	1,533
Personas con discapacidad motriz <sup>1</sup>	884
Personas con discapacidad visual	580
Personas con discapacidad verbal	224
Personas con discapacidad auditiva	374
Personas con discapacidad motriz <sup>2</sup>	248

Pirámide Poblacional de Chiautla 2025

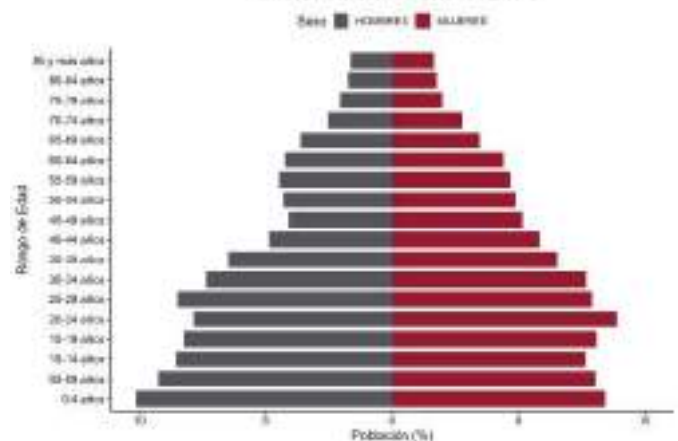

Pirámide Poblacional de Chiautla 2040

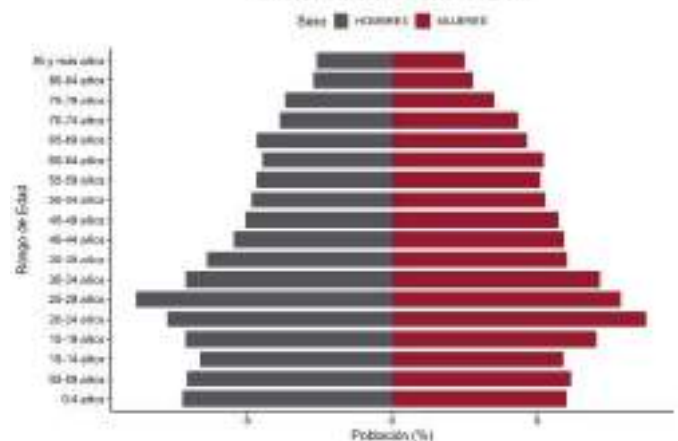

### Fuentes:

- INEGI. Censo de Población y Vivienda 2020.
- SGCONAPO. Reconstrucción y proyecciones de la población de los municipios de México 1990-2040.

# Chiautzingo

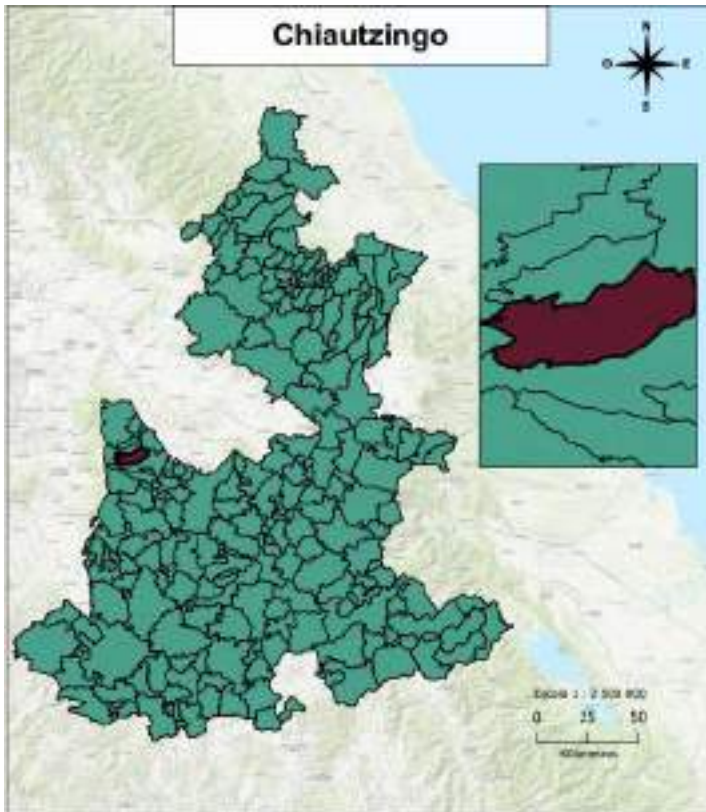

## Distribución territorial

Categoría	Indicador
Superficie (km <sup>2</sup> )	81.08
Porcentaje de la superficie estatal	0.24
Densidad de población (hab/km <sup>2</sup> )	271.83
Total de localidades	18

## Proyecciones 2025

### Composición por edad y sexo

Población	Hombre	Mujer	Total	%
Total	11,407	12,632	24,039	100
10 a 19 años	2,162	2,189	4,351	18.1
60 años y más	1,265	1,422	2,687	11.18

### Indicadores

Categoría	Indicador
Relación hombres-mujeres	90.30
Edad mediana	28
Índice envejecimiento 60+	41.41
Razón de dependencia adulta	11.99
Razón de dependencia infantil	41.40
Razón de dependencia total	53.39

## INEGI 2020

### Educación

Categoría	Indicador
Mujeres de 12 a 14 años que no asisten a la escuela	35
Hombres de 12 a 14 años que no asisten a la escuela	49
Grado promedio de escolaridad	8.53
Grado promedio de escolaridad de las mujeres	8.50

### Etnicidad

Categoría	Indicador
Personas de 3 años y más que hablan alguna lengua indígena	236
Mujeres de 3 años y más años que hablan alguna lengua indígena	89
Hombres de 3 años y más que hablan alguna lengua indígena	147
Personas que se consideran afromexicanas	55
Mujeres que se consideran afromexicanas	34
Hombres que se consideran afromexicanos	21

### Discapacidad

Categoría	Indicador
Personas con discapacidad	965
Personas con discapacidad motriz <sup>1</sup>	441
Personas con discapacidad visual	355
Personas con discapacidad verbal	192
Personas con discapacidad auditiva	251
Personas con discapacidad motriz <sup>2</sup>	266

Pirámide Poblacional de Chiautzingo 2025

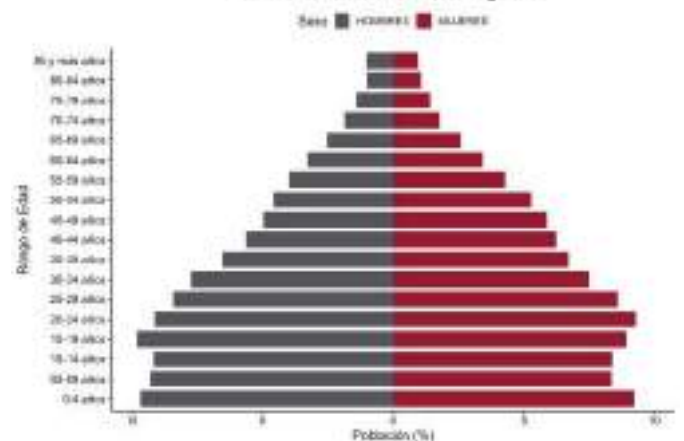

Pirámide Poblacional de Chiautzingo 2040

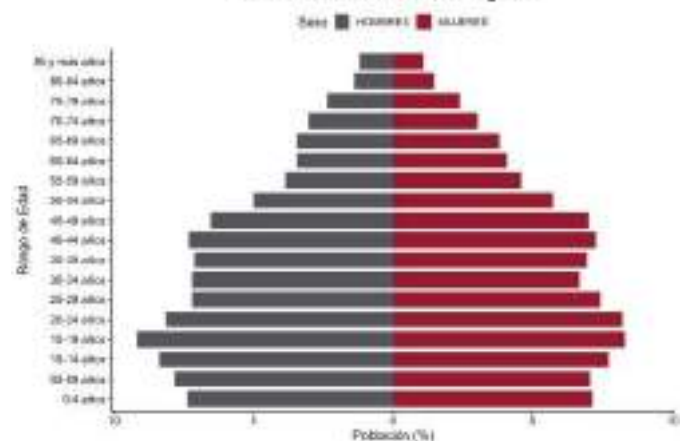

### Fuentes:

- INEGI. Censo de Población y Vivienda 2020.
- SGCONAPO. Reconstrucción y proyecciones de la población de los municipios de México 1990-2040.

# Chiconcuautla

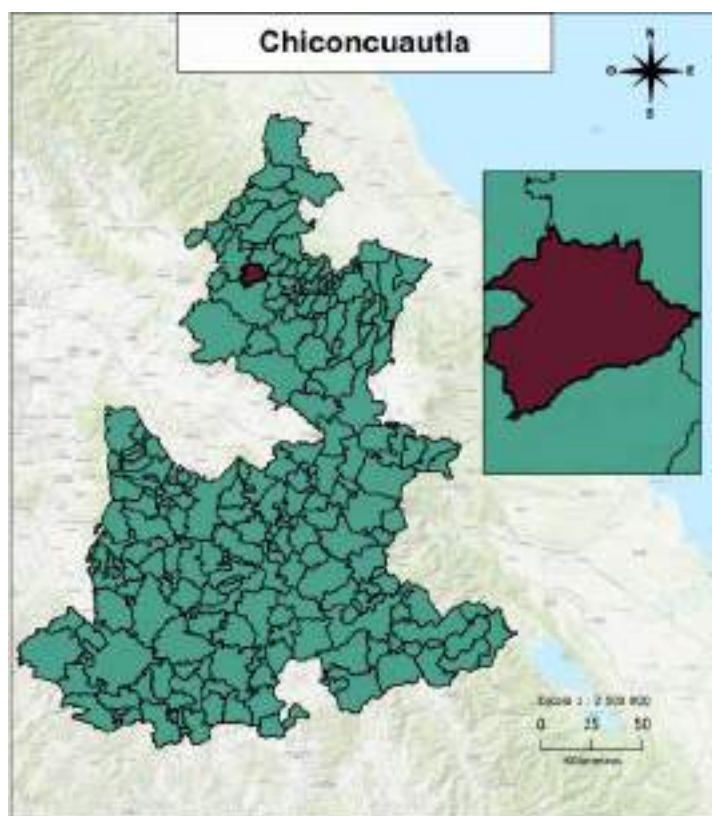

## Distribución territorial

Categoría	Indicador
Superficie (km <sup>2</sup> )	89.61
Porcentaje de la superficie estatal	0.26
Densidad de población (hab/km <sup>2</sup> )	193.98
Total de localidades	23

## Proyecciones 2025

### Composición por edad y sexo

Población	Hombre	Mujer	Total	%
Total	9,062	9,344	18,406	100
10 a 19 años	2,335	2,236	4,571	24.83
60 años y más	644	841	1,485	8.07

### Indicadores

Categoría	Indicador
Relación hombres-mujeres	96.98
Edad mediana	21
Índice envejecimiento 60+	21.93
Razón de dependencia adulta	10.27
Razón de dependencia infantil	64.17
Razón de dependencia total	74.45

## INEGI 2020

### Educación

Categoría	Indicador
Mujeres de 12 a 14 años que no asisten a la escuela	97
Hombres de 12 a 14 años que no asisten a la escuela	122
Grado promedio de escolaridad	5.59
Grado promedio de escolaridad de las mujeres	5.38

### Etnicidad

Categoría	Indicador
Personas de 3 años y más que hablan alguna lengua indígena	10,306
Mujeres de 3 años y más que hablan alguna lengua indígena	5,445
Hombres de 3 años y más que hablan alguna lengua indígena	4,861
Personas que se consideran afromexicanas	235
Mujeres que se consideran afromexicanas	119
Hombres que se consideran afromexicanos	116

### Discapacidad

Categoría	Indicador
Personas con discapacidad	842
Personas con discapacidad motriz <sup>1</sup>	361
Personas con discapacidad visual	318
Personas con discapacidad verbal	175
Personas con discapacidad auditiva	254
Personas con discapacidad motriz <sup>2</sup>	160

Pirámide Poblacional de Chiconcuautla 2025

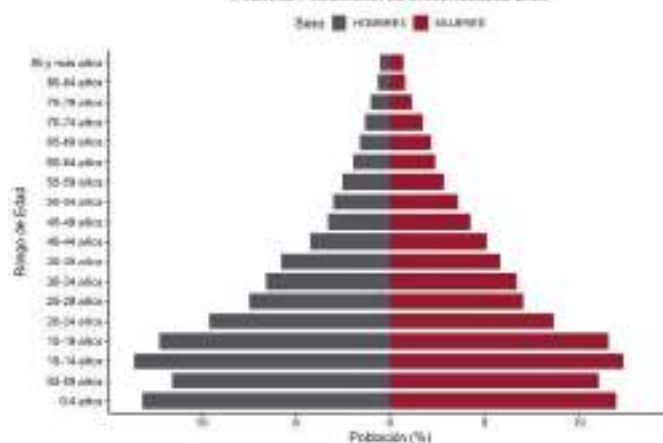

Pirámide Poblacional de Chiconcuautla 2040

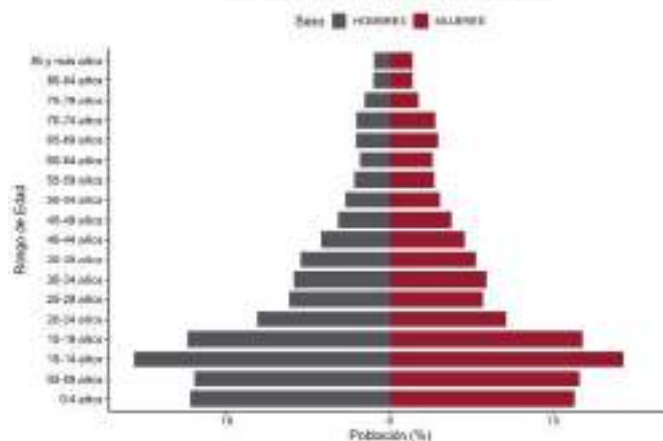

### Fuentes:

- INEGI. Censo de Población y Vivienda 2020.
- SGCONAPO. Reconstrucción y proyecciones de la población de los municipios de México 1990-2040.

# Chichiquila

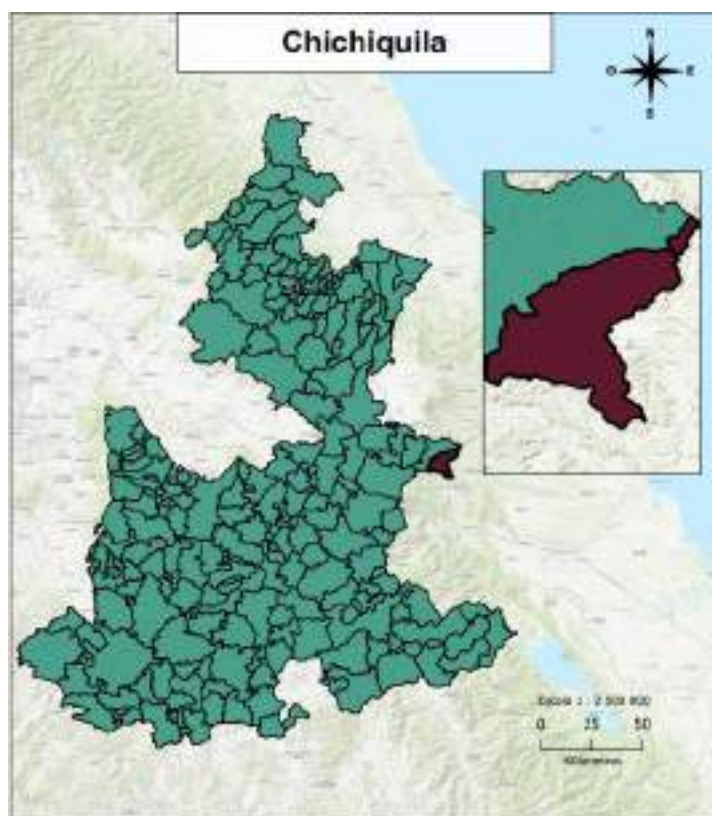

## Distribución territorial

Categoría	Indicador
Superficie (km <sup>2</sup> )	109.34
Porcentaje de la superficie estatal	0.32
Densidad de población (hab/km <sup>2</sup> )	246.27
Total de localidades	47

## Proyecciones 2025

### Composición por edad y sexo

Población	Hombre	Mujer	Total	%
Total	14,065	14,102	28,167	100
10 a 19 años	3,484	3,351	6,835	24.27
60 años y más	1,079	1,227	2,306	8.19

### Indicadores

Categoría	Indicador
Relación hombres-mujeres	99.74
Edad mediana	21
Índice envejecimiento 60+	22.70
Razón de dependencia adulta	9.88
Razón de dependencia infantil	61.98
Razón de dependencia total	71.87

## INEGI 2020

### Educación

Categoría	Indicador
Mujeres de 12 a 14 años que no asisten a la escuela	242
Hombres de 12 a 14 años que no asisten a la escuela	246
Grado promedio de escolaridad	5.78
Grado promedio de escolaridad de las mujeres	5.61

### Etnicidad

Categoría	Indicador
Personas de 3 años y más que hablan alguna lengua indígena	5,247
Mujeres de 3 años y más años que hablan alguna lengua indígena	2,822
Hombres de 3 años y más que hablan alguna lengua indígena	2,425
Personas que se consideran afromexicanas	1,534
Mujeres que se consideran afromexicanas	791
Hombres que se consideran afromexicanos	743

### Discapacidad

Categoría	Indicador
Personas con discapacidad	1,348
Personas con discapacidad motriz <sup>1</sup>	458
Personas con discapacidad visual	529
Personas con discapacidad verbal	271
Personas con discapacidad auditiva	438
Personas con discapacidad motriz <sup>2</sup>	267

Pirámide Poblacional de Chichiquila 2025

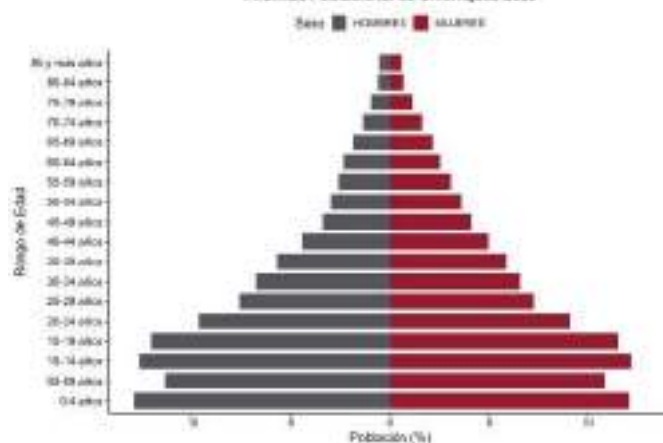

Pirámide Poblacional de Chichiquila 2040

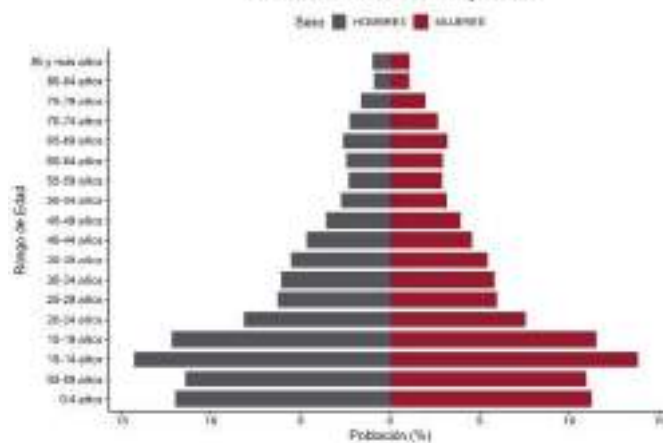

### Fuentes:

- INEGI. Censo de Población y Vivienda 2020.
- SGCONAPO. Reconstrucción y proyecciones de la población de los municipios de México 1990-2040.

# Chietla

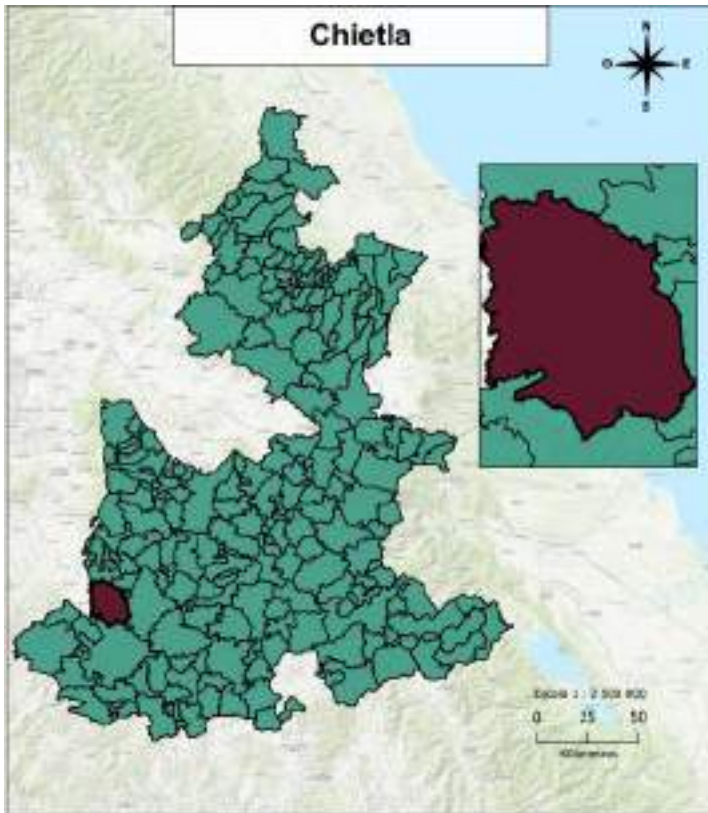

## Distribución territorial

Categoría	Indicador
Superficie (km <sup>2</sup> )	325.51
Porcentaje de la superficie estatal	0.95
Densidad de población (hab/km <sup>2</sup> )	113.76
Total de localidades	48

## Proyecciones 2025

### Composición por edad y sexo

Población	Hombre	Mujer	Total	%
Total	19,590	20,707	40,297	100
10 a 19 años	3,225	3,097	6,322	15.69
60 años y más	3,011	3,457	6,468	16.05

### Indicadores

Categoría	Indicador
Relación hombres-mujeres	94.61
Edad mediana	31
Índice envejecimiento 60+	61.98
Razón de dependencia adulta	18.10
Razón de dependencia infantil	41.27
Razón de dependencia total	59.37

## INEGI 2020

### Educación

Categoría	Indicador
Mujeres de 12 a 14 años que no asisten a la escuela	101
Hombres de 12 a 14 años que no asisten a la escuela	140
Grado promedio de escolaridad	7.86
Grado promedio de escolaridad de las mujeres	7.88

### Etnicidad

Categoría	Indicador
Personas de 3 años y más que hablan alguna lengua indígena	80
Mujeres de 3 años y más que hablan alguna lengua indígena	49
Hombres de 3 años y más que hablan alguna lengua indígena	31
Personas que se consideran afromexicanas	662
Mujeres que se consideran afromexicanas	328
Hombres que se consideran afromexicanos	334

### Discapacidad

Categoría	Indicador
Personas con discapacidad	2,592
Personas con discapacidad motriz <sup>1</sup>	1,407
Personas con discapacidad visual	1,056
Personas con discapacidad verbal	350
Personas con discapacidad auditiva	628
Personas con discapacidad motriz <sup>2</sup>	442

Prásmide Poblacional de Chietla 2025

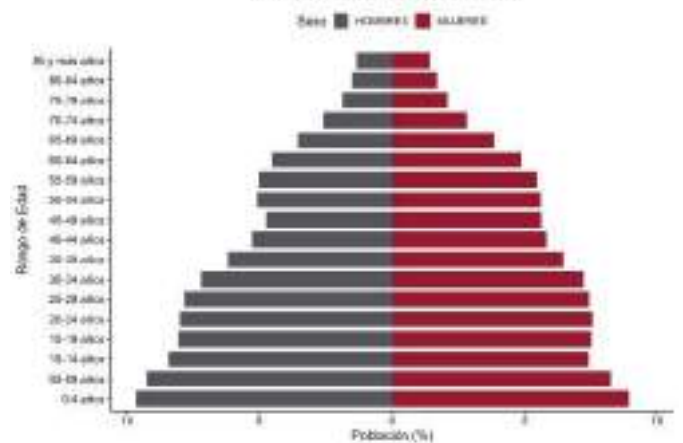

Prásmide Poblacional de Chietla 2040

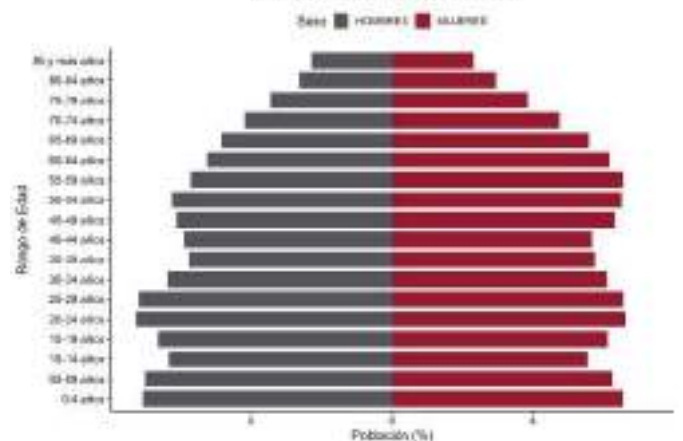

### Fuentes:

- INEGI. Censo de Población y Vivienda 2020.
- SGCONAPO. Reconstrucción y proyecciones de la población de los municipios de México 1990-2040.

# Chigmecatitlán

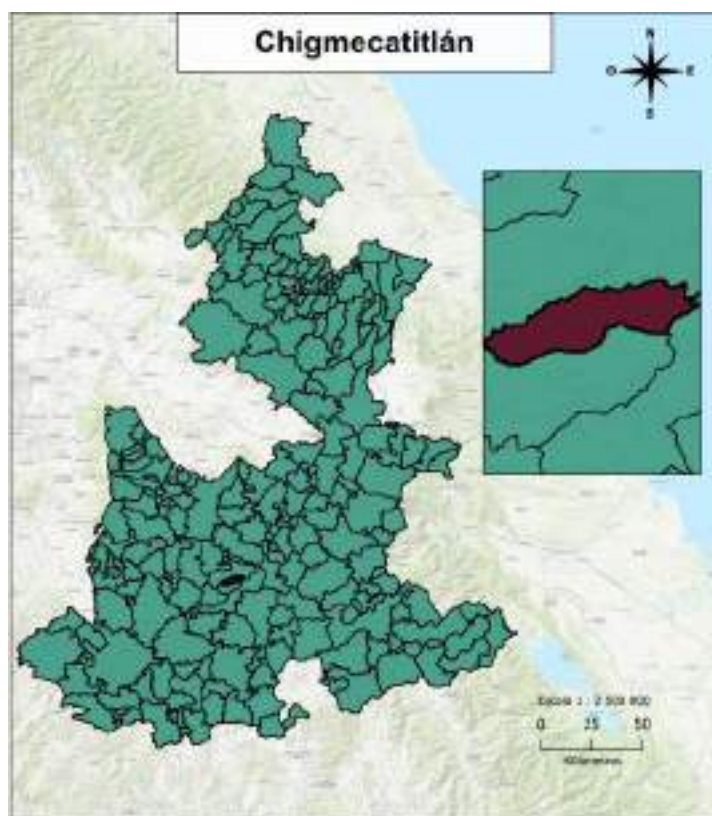

## Distribución territorial

Categoría	Indicador
Superficie (km <sup>2</sup> )	25.94
Porcentaje de la superficie estatal	0.08
Densidad de población (hab/km <sup>2</sup> )	46.83
Total de localidades	1

## Proyecciones 2025

### Composición por edad y sexo

Población	Hombre	Mujer	Total	%
Total	604	712	1,316	100
10 a 19 años	98	102	200	15.2
60 años y más	126	159	285	21.66

### Indicadores

Categoría	Indicador
Relación hombres-mujeres	84.83
Edad mediana	37
Índice envejecimiento 60+	103.26
Razón de dependencia adulta	28.55
Razón de dependencia infantil	34.12
Razón de dependencia total	62.67

## INEGI 2020

### Educación

Categoría	Indicador
Mujeres de 12 a 14 años que no asisten a la escuela	2
Hombres de 12 a 14 años que no asisten a la escuela	2
Grado promedio de escolaridad	6.35
Grado promedio de escolaridad de las mujeres	6.31

### Etnicidad

Categoría	Indicador
Personas de 3 años y más que hablan alguna lengua indígena	772
Mujeres de 3 años y más que hablan alguna lengua indígena	437
Hombres de 3 años y más que hablan alguna lengua indígena	335
Personas que se consideran afromexicanas	3
Mujeres que se consideran afromexicanas	1
Hombres que se consideran afromexicanos	2

### Discapacidad

Categoría	Indicador
Personas con discapacidad	185
Personas con discapacidad motriz <sup>1</sup>	83
Personas con discapacidad visual	127
Personas con discapacidad verbal	16
Personas con discapacidad auditiva	46
Personas con discapacidad motriz <sup>2</sup>	23

Pirámide Poblacional de Chigmecatitlán 2025

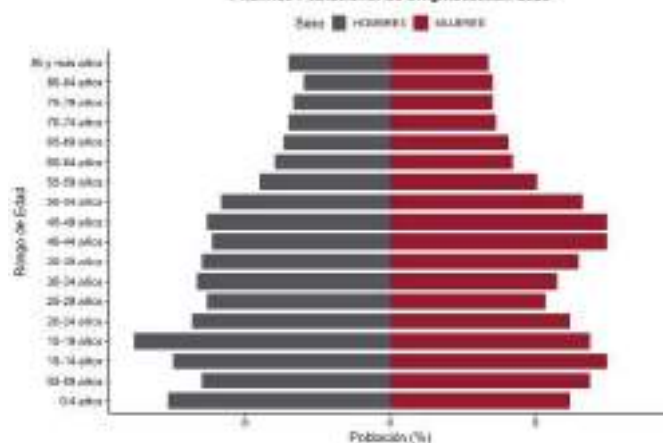

Pirámide Poblacional de Chigmecatitlán 2040

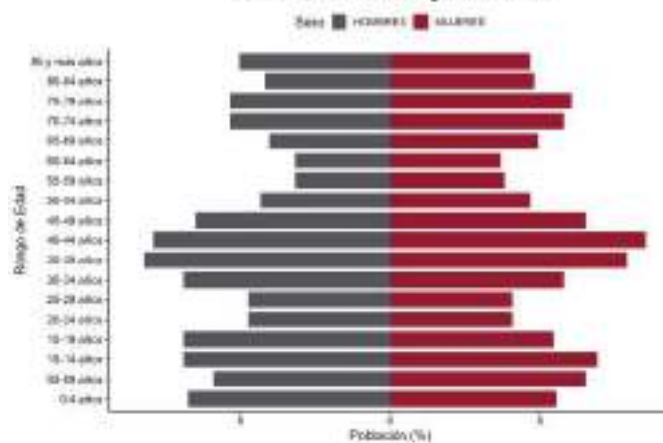

### Fuentes:

- INEGI. Censo de Población y Vivienda 2020.
- SGCONAPO. Reconstrucción y proyecciones de la población de los municipios de México 1990-2040.

# Chignahuapan

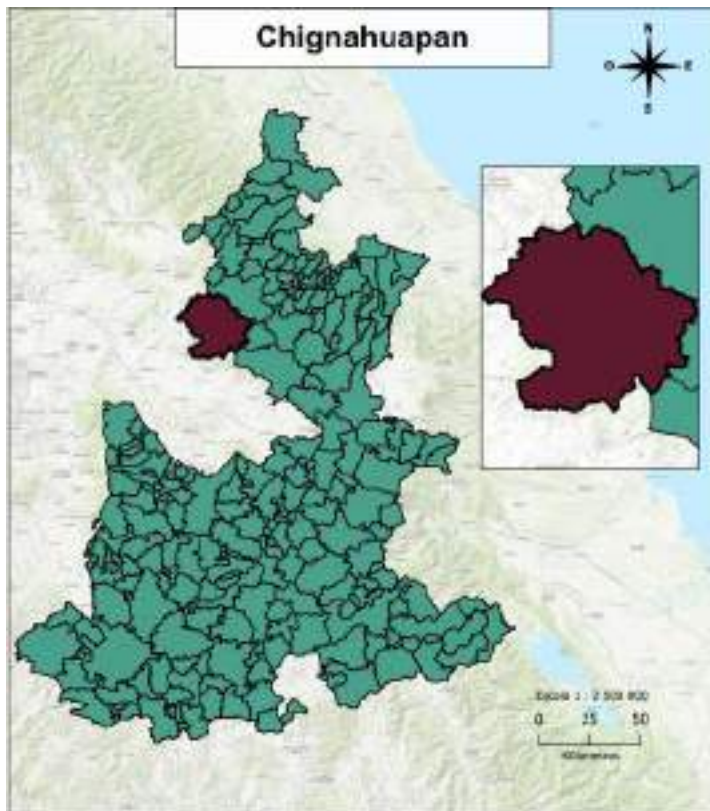

## Distribución territorial

Categoría	Indicador
Superficie (km <sup>2</sup> )	759.68
Porcentaje de la superficie estatal	2.21
Densidad de población (hab/km <sup>2</sup> )	87.49
Total de localidades	153

## Proyecciones 2025

### Composición por edad y sexo

Población	Hombre	Mujer	Total	%
Total	35,156	36,858	72,014	100
10 a 19 años	6,521	6,353	12,874	17.88
60 años y más	3,450	3,874	7,324	10.17

### Indicadores

Categoría	Indicador
Relación hombres-mujeres	95.38
Edad mediana	28
Índice envejecimiento 60+	35.85
Razón de dependencia adulta	10.97
Razón de dependencia infantil	43.94
Razón de dependencia total	54.91

## INEGI 2020

### Educación

Categoría	Indicador
Mujeres de 12 a 14 años que no asisten a la escuela	124
Hombres de 12 a 14 años que no asisten a la escuela	238
Grado promedio de escolaridad	8.02
Grado promedio de escolaridad de las mujeres	8.10

### Etnicidad

Categoría	Indicador
Personas de 3 años y más que hablan alguna lengua indígena	369
Mujeres de 3 años y más que hablan alguna lengua indígena	204
Hombres de 3 años y más que hablan alguna lengua indígena	165
Personas que se consideran afromexicanas	408
Mujeres que se consideran afromexicanas	212
Hombres que se consideran afromexicanos	196

### Discapacidad

Categoría	Indicador
Personas con discapacidad	2,997
Personas con discapacidad motriz <sup>1</sup>	1,405
Personas con discapacidad visual	1,297
Personas con discapacidad verbal	443
Personas con discapacidad auditiva	660
Personas con discapacidad motriz <sup>2</sup>	535

Pirámide Poblacional de Chignahuapan 2025

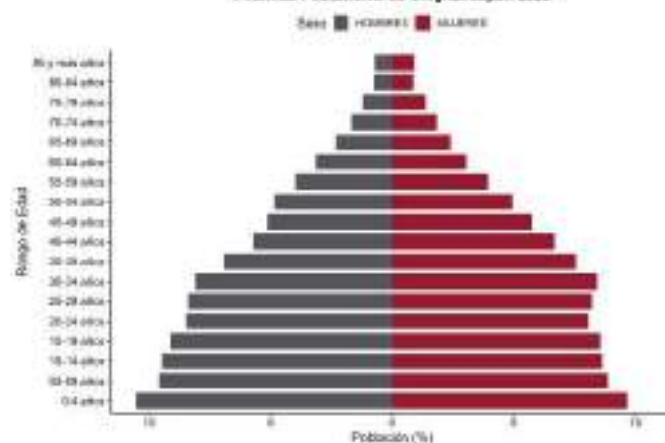

Pirámide Poblacional de Chignahuapan 2040

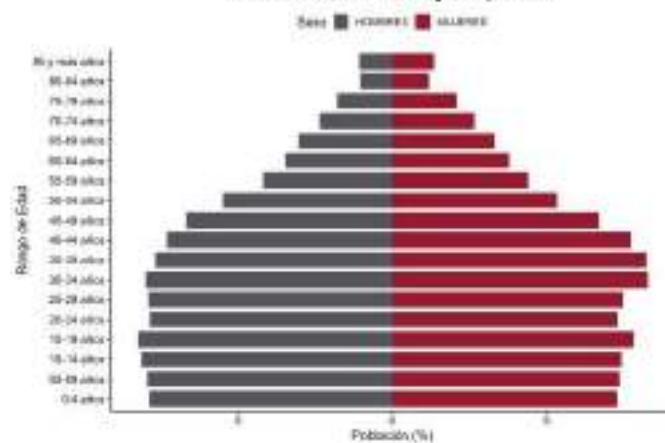

### Fuentes:

- INEGI. Censo de Población y Vivienda 2020.
- SGCONAPO. Reconstrucción y proyecciones de la población de los municipios de México 1990-2040.

# Chignautla

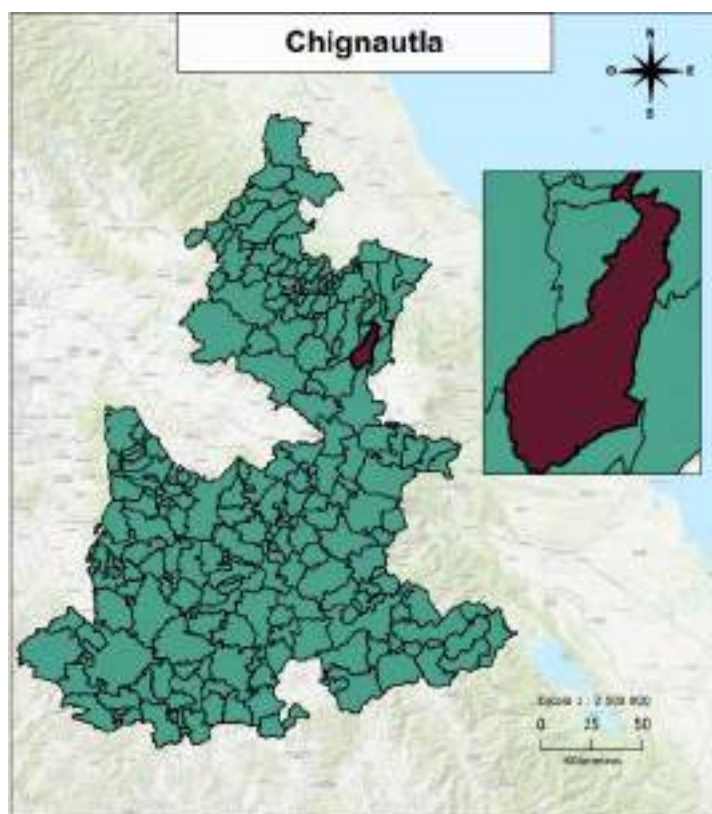

## Distribución territorial

Categoría	Indicador
Superficie (km <sup>2</sup> )	148.33
Porcentaje de la superficie estatal	0.43
Densidad de población (hab/km <sup>2</sup> )	237.47
Total de localidades	26

## Proyecciones 2025

### Composición por edad y sexo

Población	Hombre	Mujer	Total	%
Total	17,822	18,781	36,603	100
10 a 19 años	3,873	3,841	7,714	21.07
60 años y más	1,113	1,320	2,433	6.65

### Indicadores

Categoría	Indicador
Relación hombres-mujeres	94.89
Edad mediana	24
Índice envejecimiento 60+	20.72
Razón de dependencia adulta	7.24
Razón de dependencia infantil	50.67
Razón de dependencia total	57.91

## INEGI 2020

### Educación

Categoría	Indicador
Mujeres de 12 a 14 años que no asisten a la escuela	164
Hombres de 12 a 14 años que no asisten a la escuela	174
Grado promedio de escolaridad	7.40
Grado promedio de escolaridad de las mujeres	7.28

### Etnicidad

Categoría	Indicador
Personas de 3 años y más que hablan alguna lengua indígena	3,438
Mujeres de 3 años y más que hablan alguna lengua indígena	1,860
Hombres de 3 años y más que hablan alguna lengua indígena	1,578
Personas que se consideran afromexicanas	213
Mujeres que se consideran afromexicanas	115
Hombres que se consideran afromexicanos	98

### Discapacidad

Categoría	Indicador
Personas con discapacidad	1,207
Personas con discapacidad motriz <sup>1</sup>	473
Personas con discapacidad visual	510
Personas con discapacidad verbal	244
Personas con discapacidad auditiva	261
Personas con discapacidad motriz <sup>2</sup>	209

Prásmido Poblacional de Chignautla 2025

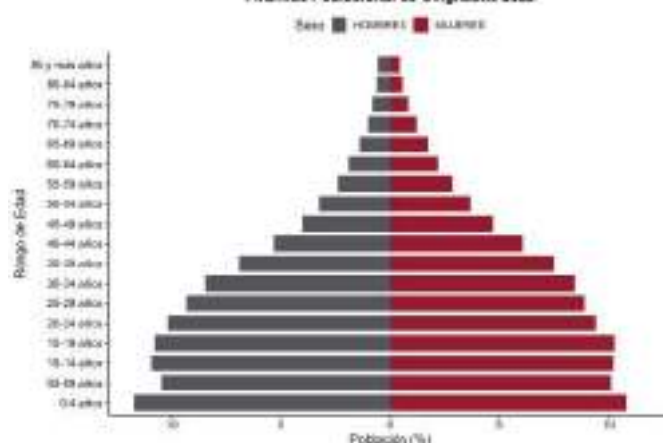

Prásmido Poblacional de Chignautla 2040

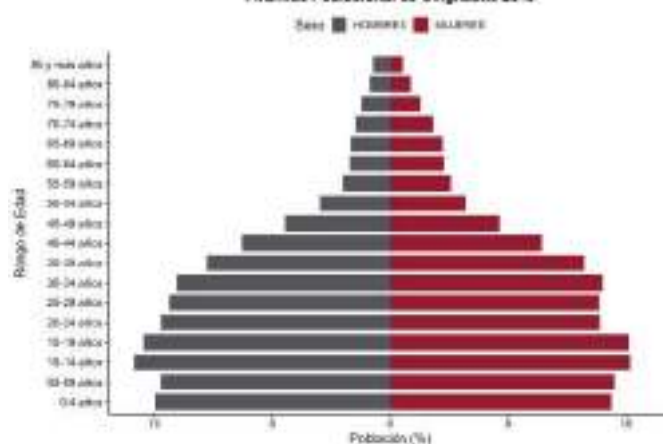

### Fuentes:

- INEGI. Censo de Población y Vivienda 2020.
- SGCONAPO. Reconstrucción y proyecciones de la población de los municipios de México 1990-2040.

# Chila

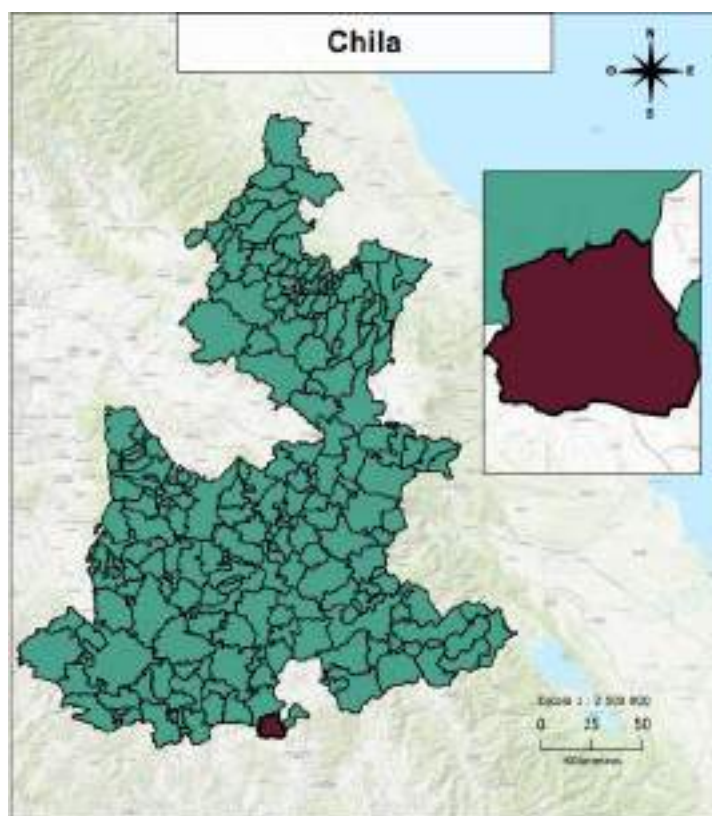

## Distribución territorial

Categoría	Indicador
Superficie ( $km^2$ )	128.79
Porcentaje de la superficie estatal	0.38
Densidad de población ( $hab/km^2$ )	39.46
Total de localidades	17

## Proyecciones 2025

### Composición por edad y sexo

Población	Hombre	Mujer	Total	%
Total	2,722	3,075	5,797	100
10 a 19 años	502	502	1,004	17.32
60 años y más	477	544	1,021	17.61

### Indicadores

Categoría	Indicador
Relación hombres-mujeres	88.52
Edad mediana	29
Índice envejecimiento 60+	63.53
Razón de dependencia adulta	23.38
Razón de dependencia infantil	47.32
Razón de dependencia total	70.70

## INEGI 2020

### Educación

Categoría	Indicador
Mujeres de 12 a 14 años que no asisten a la escuela	20
Hombres de 12 a 14 años que no asisten a la escuela	22
Grado promedio de escolaridad	7.31
Grado promedio de escolaridad de las mujeres	7.29

### Etnicidad

Categoría	Indicador
Personas de 3 años y más que hablan alguna lengua indígena	25
Mujeres de 3 años y más que hablan alguna lengua indígena	16
Hombres de 3 años y más que hablan alguna lengua indígena	9
Personas que se consideran afromexicanas	38
Mujeres que se consideran afromexicanas	20
Hombres que se consideran afromexicanos	18

### Discapacidad

Categoría	Indicador
Personas con discapacidad	475
Personas con discapacidad motriz <sup>1</sup>	278
Personas con discapacidad visual	221
Personas con discapacidad verbal	44
Personas con discapacidad auditiva	124
Personas con discapacidad motriz <sup>2</sup>	82

Prisma Poblacional de Chila 2025

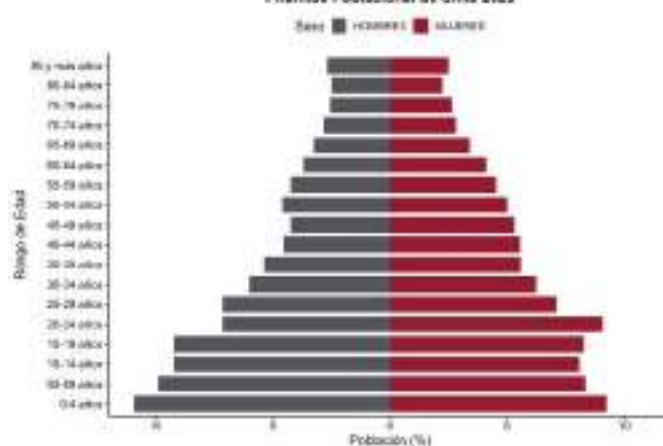

Prisma Poblacional de Chila 2040

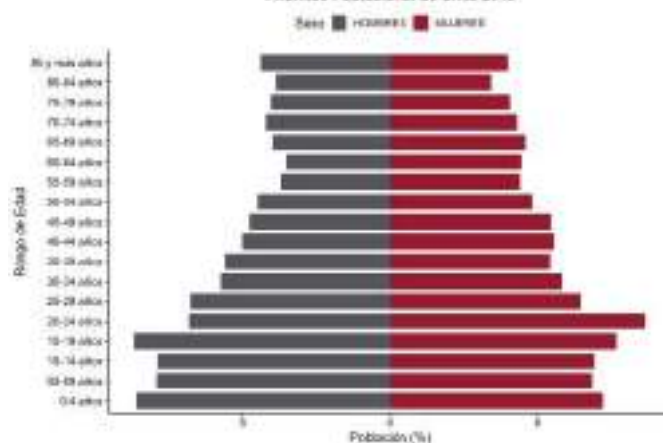

### Fuentes:

- INEGI. Censo de Población y Vivienda 2020.
- SGCONAPO. Reconstrucción y proyecciones de la población de los municipios de México 1990-2040.

# Chila de la Sal

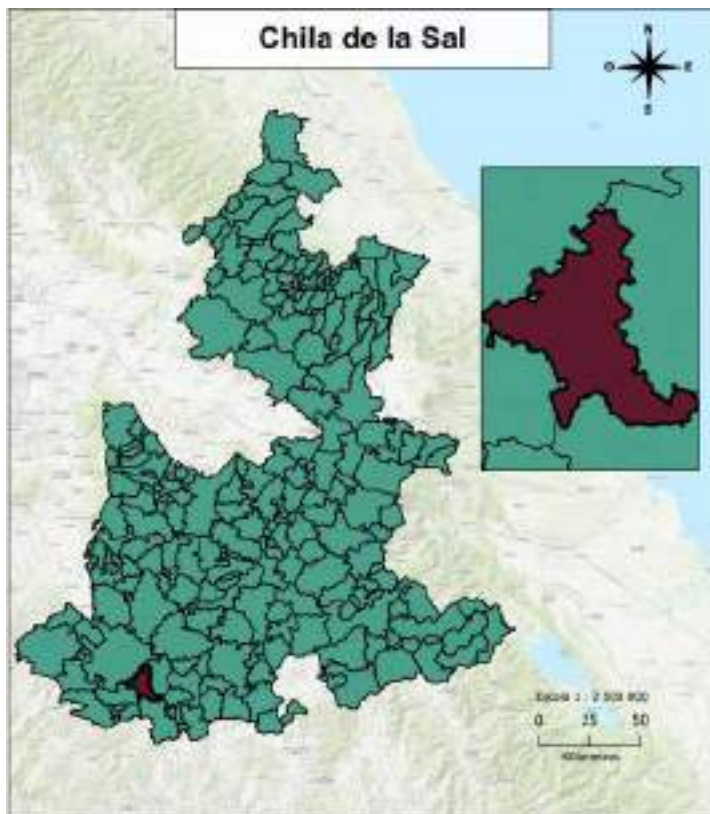

## Distribución territorial

Categoría	Indicador
Superficie (km <sup>2</sup> )	141.13
Porcentaje de la superficie estatal	0.41
Densidad de población (hab/km <sup>2</sup> )	9.33
Total de localidades	3

## Proyecciones 2025

### Composición por edad y sexo

Población	Hombre	Mujer	Total	%
Total	625	658	1,283	100
10 a 19 años	75	78	153	11.93
60 años y más	187	197	384	29.93

### Indicadores

Categoría	Indicador
Relación hombres-mujeres	94.98
Edad mediana	35
Índice envejecimiento 60+	150.00
Razón de dependencia adulta	40.49
Razón de dependencia infantil	35.02
Razón de dependencia total	75.51

## INEGI 2020

### Educación

Categoría	Indicador
Mujeres de 12 a 14 años que no asisten a la escuela	3
Hombres de 12 a 14 años que no asisten a la escuela	5
Grado promedio de escolaridad	6.10
Grado promedio de escolaridad de las mujeres	5.93

### Etnicidad

Categoría	Indicador
Personas de 3 años y más que hablan alguna lengua indígena	5
Mujeres de 3 años y más años que hablan alguna lengua indígena	1
Hombres de 3 años y más que hablan alguna lengua indígena	4
Personas que se consideran afromexicanas	0
Mujeres que se consideran afromexicanas	0
Hombres que se consideran afromexicanos	0

### Discapacidad

Categoría	Indicador
Personas con discapacidad	155
Personas con discapacidad motriz <sup>1</sup>	91
Personas con discapacidad visual	60
Personas con discapacidad verbal	16
Personas con discapacidad auditiva	46
Personas con discapacidad motriz <sup>2</sup>	25

Pirámide Poblacional de Chila de la Sal 2025

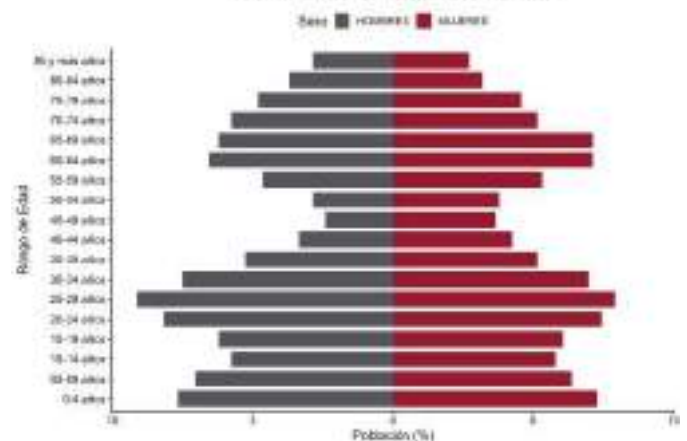

Pirámide Poblacional de Chila de la Sal 2040

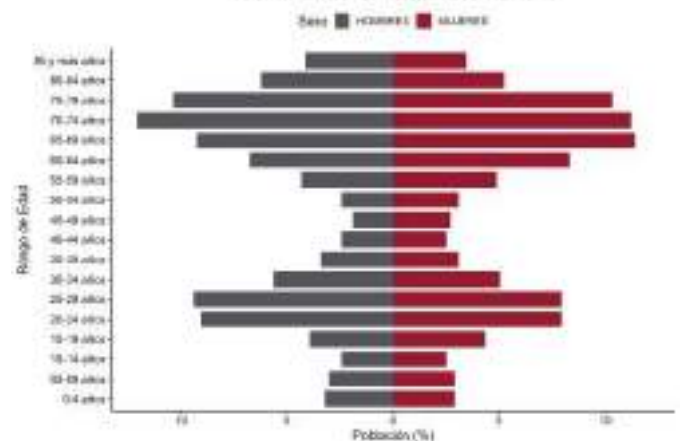

### Fuentes:

- INEGI. Censo de Población y Vivienda 2020.
- SGCONAPO. Reconstrucción y proyecciones de la población de los municipios de México 1990-2040.

# Honey

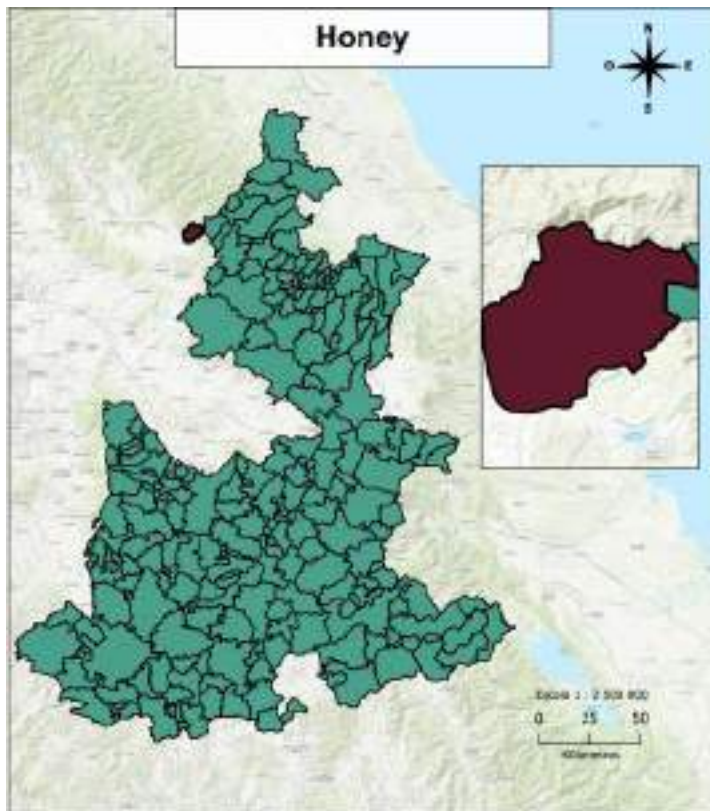

## Distribución territorial

Categoría	Indicador
Superficie (km <sup>2</sup> )	63.75
Porcentaje de la superficie estatal	0.19
Densidad de población (hab/km <sup>2</sup> )	104.90
Total de localidades	12

## Proyecciones 2025

### Composición por edad y sexo

Población	Hombre	Mujer	Total	%
Total	3,043	3,278	6,321	100
10 a 19 años	587	581	1,168	18.48
60 años y más	363	432	795	12.58

### Indicadores

Categoría	Indicador
Relación hombres-mujeres	92.83
Edad mediana	27
Índice envejecimiento 60+	40.77
Razón de dependencia adulta	15.54
Razón de dependencia infantil	51.55
Razón de dependencia total	67.09

## INEGI 2020

### Educación

Categoría	Indicador
Mujeres de 12 a 14 años que no asisten a la escuela	14
Hombres de 12 a 14 años que no asisten a la escuela	17
Grado promedio de escolaridad	6.64
Grado promedio de escolaridad de las mujeres	6.81

### Etnicidad

Categoría	Indicador
Personas de 3 años y más que hablan alguna lengua indígena	451
Mujeres de 3 años y más que hablan alguna lengua indígena	225
Hombres de 3 años y más que hablan alguna lengua indígena	226
Personas que se consideran afromexicanas	20
Mujeres que se consideran afromexicanas	9
Hombres que se consideran afromexicanos	11

### Discapacidad

Categoría	Indicador
Personas con discapacidad	345
Personas con discapacidad motriz <sup>1</sup>	143
Personas con discapacidad visual	137
Personas con discapacidad verbal	54
Personas con discapacidad auditiva	93
Personas con discapacidad motriz <sup>2</sup>	48

Pirámide Poblacional de Honey 2025

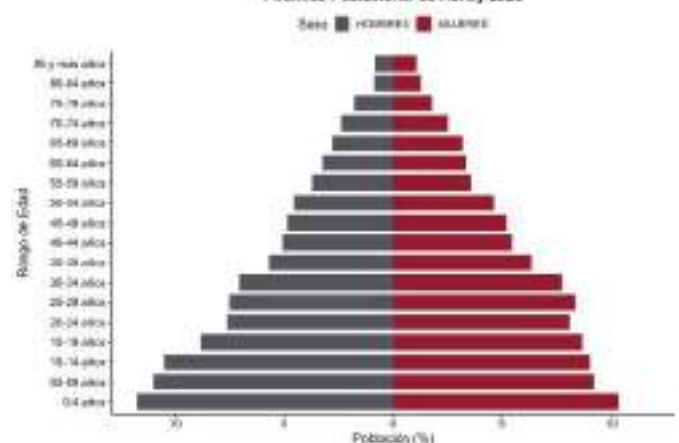

Pirámide Poblacional de Honey 2040

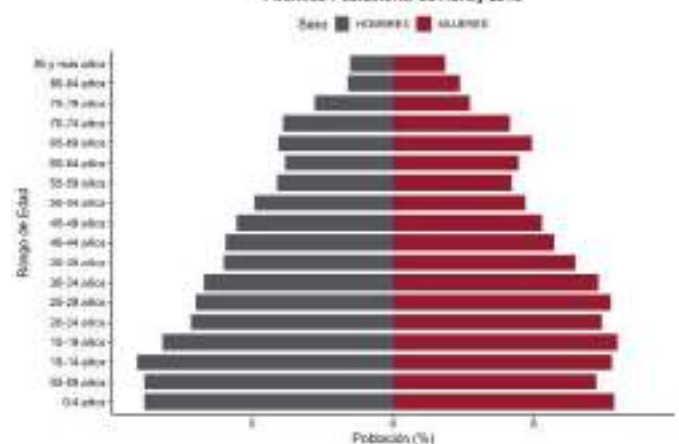

### Fuentes:

- INEGI. Censo de Población y Vivienda 2020.
- SGCONAPO. Reconstrucción y proyecciones de la población de los municipios de México 1990-2040.

# Chilchotla

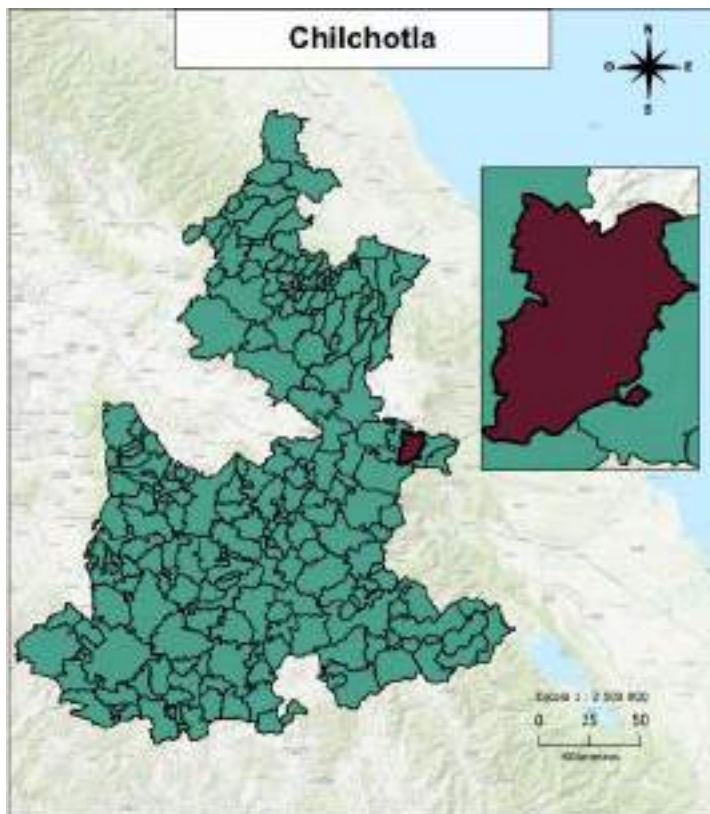

## Distribución territorial

Categoría	Indicador
Superficie (km <sup>2</sup> )	145.91
Porcentaje de la superficie estatal	0.43
Densidad de población (hab/km <sup>2</sup> )	143.94
Total de localidades	31

## Proyecciones 2025

### Composición por edad y sexo

Población	Hombre	Mujer	Total	%
Total	11,118	10,858	21,976	100
10 a 19 años	2,528	2,354	4,882	22.22
60 años y más	1,030	1,065	2,095	9.53

### Indicadores

Categoría	Indicador
Relación hombres-mujeres	102.39
Edad mediana	23
Índice envejecimiento 60+	27.29
Razón de dependencia adulta	11.83
Razón de dependencia infantil	60.05
Razón de dependencia total	71.88

## INEGI 2020

### Educación

Categoría	Indicador
Mujeres de 12 a 14 años que no asisten a la escuela	82
Hombres de 12 a 14 años que no asisten a la escuela	183
Grado promedio de escolaridad	5.67
Grado promedio de escolaridad de las mujeres	5.58

### Etnicidad

Categoría	Indicador
Personas de 3 años y más que hablan alguna lengua indígena	1,465
Mujeres de 3 años y más que hablan alguna lengua indígena	779
Hombres de 3 años y más que hablan alguna lengua indígena	686
Personas que se consideran afromexicanas	959
Mujeres que se consideran afromexicanas	489
Hombres que se consideran afromexicanos	470

### Discapacidad

Categoría	Indicador
Personas con discapacidad	938
Personas con discapacidad motriz <sup>1</sup>	427
Personas con discapacidad visual	302
Personas con discapacidad verbal	187
Personas con discapacidad auditiva	246
Personas con discapacidad motriz <sup>2</sup>	172

Pirámide Poblacional de Chilchotla 2025

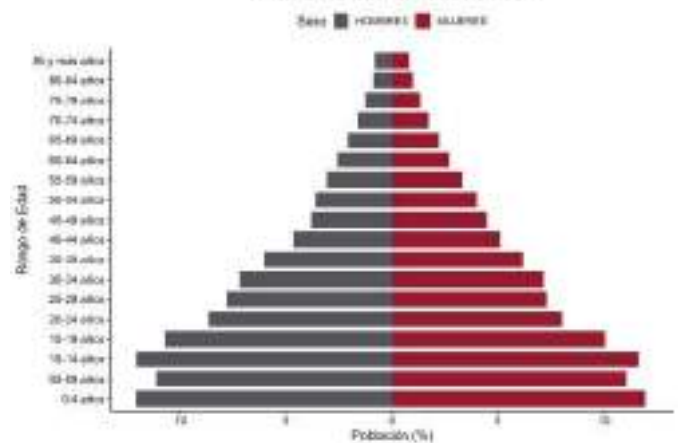

Pirámide Poblacional de Chilchotla 2040

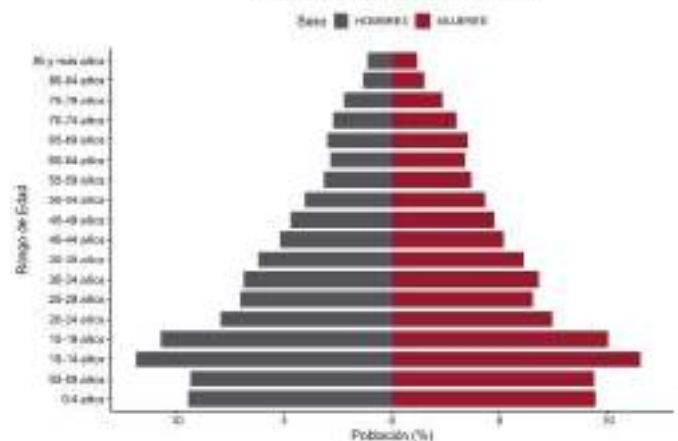

### Fuentes:

- INEGI. Censo de Población y Vivienda 2020.  
- SGCONAPO. Reconstrucción y proyecciones de la población de los municipios de México 1990-2040.

# Chinantla

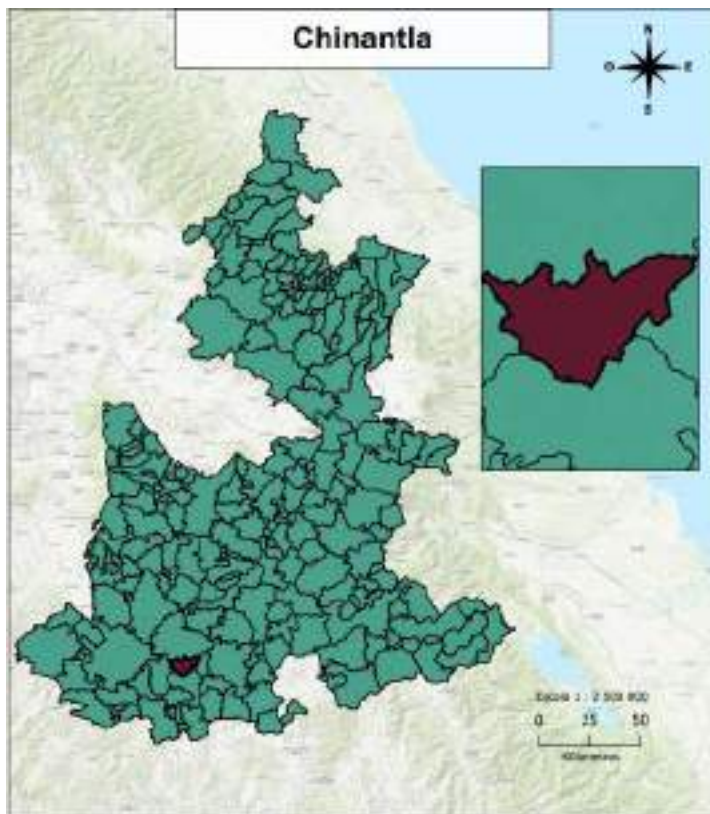

## Distribución territorial

Categoría	Indicador
Superficie (km <sup>2</sup> )	88.50
Porcentaje de la superficie estatal	0.26
Densidad de población (hab/km <sup>2</sup> )	32.16
Total de localidades	10

## Proyecciones 2025

### Composición por edad y sexo

Población	Hombre	Mujer	Total	%
Total	1,790	1,916	3,706	100
10 a 19 años	295	294	589	15.89
60 años y más	319	394	713	19.24

### Indicadores

Categoría	Indicador
Relación hombres-mujeres	93.42
Edad mediana	29
Índice envejecimiento 60+	68.43
Razón de dependencia adulta	27.40
Razón de dependencia infantil	49.83
Razón de dependencia total	77.24

## INEGI 2020

### Educación

Categoría	Indicador
Mujeres de 12 a 14 años que no asisten a la escuela	7
Hombres de 12 a 14 años que no asisten a la escuela	13
Grado promedio de escolaridad	7.40
Grado promedio de escolaridad de las mujeres	6.99

### Etnicidad

Categoría	Indicador
Personas de 3 años y más que hablan alguna lengua indígena	23
Mujeres de 3 años y más que hablan alguna lengua indígena	11
Hombres de 3 años y más que hablan alguna lengua indígena	12
Personas que se consideran afromexicanas	354
Mujeres que se consideran afromexicanas	171
Hombres que se consideran afromexicanos	183

### Discapacidad

Categoría	Indicador
Personas con discapacidad	353
Personas con discapacidad motriz <sup>1</sup>	182
Personas con discapacidad visual	158
Personas con discapacidad verbal	51
Personas con discapacidad auditiva	103
Personas con discapacidad motriz <sup>2</sup>	60

Pirámide Poblacional de Chinantla 2025

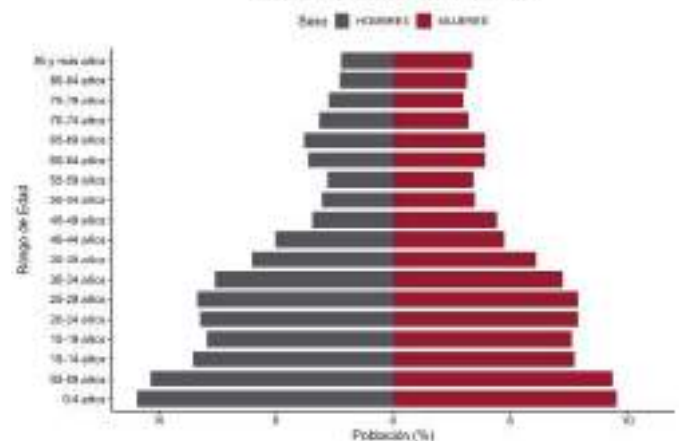

Pirámide Poblacional de Chinantla 2040

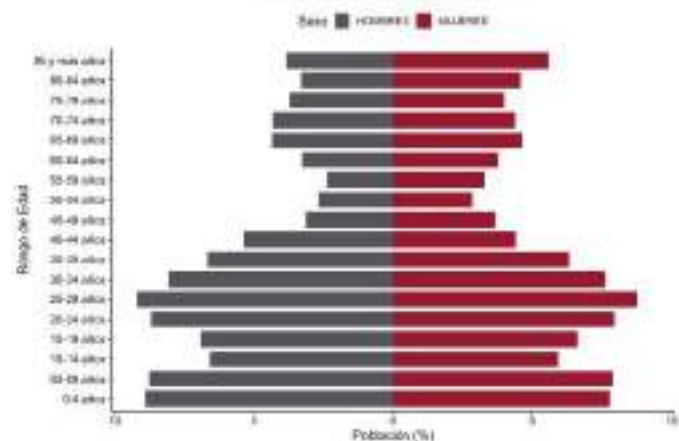

### Fuentes:

- INEGI. Censo de Población y Vivienda 2020.
- SGCONAPO. Reconstrucción y proyecciones de la población de los municipios de México 1990-2040.

# Domingo Arenas

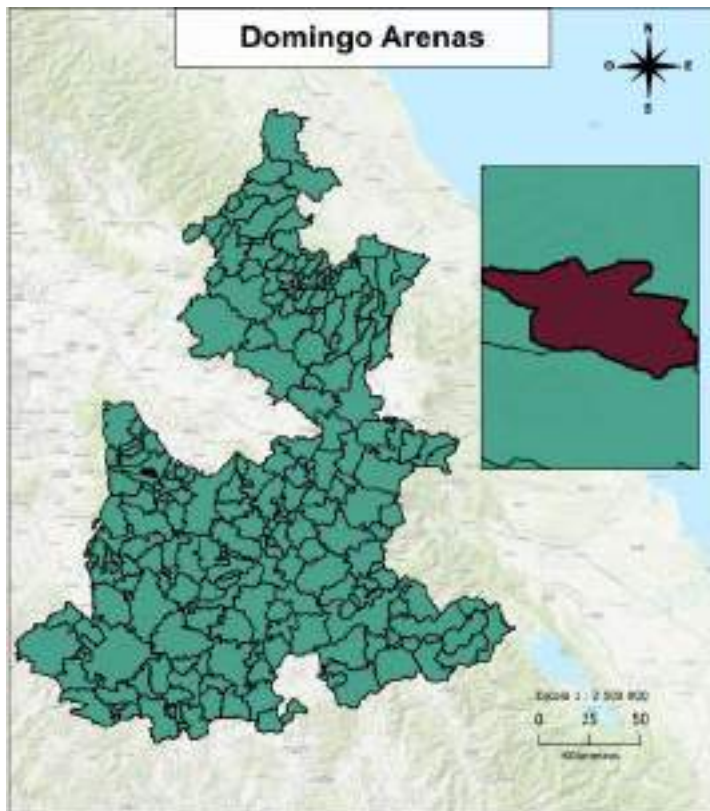

## Distribución territorial

Categoría	Indicador
Superficie (km <sup>2</sup> )	16.11
Porcentaje de la superficie estatal	0.05
Densidad de población (hab/km <sup>2</sup> )	495.55
Total de localidades	13

## Proyecciones 2025

### Composición por edad y sexo

Población	Hombre	Mujer	Total	%
Total	4,199	4,447	8,646	100
10 a 19 años	879	828	1,707	19.74
60 años y más	320	456	776	8.98

### Indicadores

Categoría	Indicador
Relación hombres-mujeres	94.42
Edad mediana	24
Índice envejecimiento 60+	29.48
Razón de dependencia adulta	9.99
Razón de dependencia infantil	48.13
Razón de dependencia total	58.12

## INEGI 2020

### Educación

Categoría	Indicador
Mujeres de 12 a 14 años que no asisten a la escuela	30
Hombres de 12 a 14 años que no asisten a la escuela	36
Grado promedio de escolaridad	7.44
Grado promedio de escolaridad de las mujeres	7.29

### Etnicidad

Categoría	Indicador
Personas de 3 años y más que hablan alguna lengua indígena	188
Mujeres de 3 años y más años que hablan alguna lengua indígena	96
Hombres de 3 años y más que hablan alguna lengua indígena	92
Personas que se consideran afromexicanas	110
Mujeres que se consideran afromexicanas	48
Hombres que se consideran afromexicanos	62

### Discapacidad

Categoría	Indicador
Personas con discapacidad	276
Personas con discapacidad motriz <sup>1</sup>	122
Personas con discapacidad visual	80
Personas con discapacidad verbal	88
Personas con discapacidad auditiva	76
Personas con discapacidad motriz <sup>2</sup>	83

Pirámide Poblacional de Domingo Arenas 2025

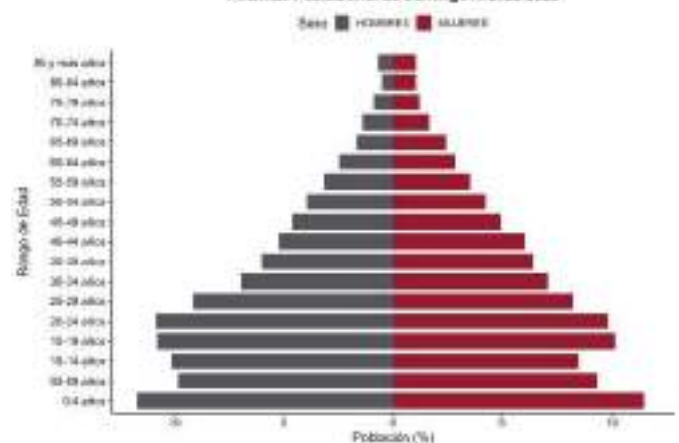

Pirámide Poblacional de Domingo Arenas 2040

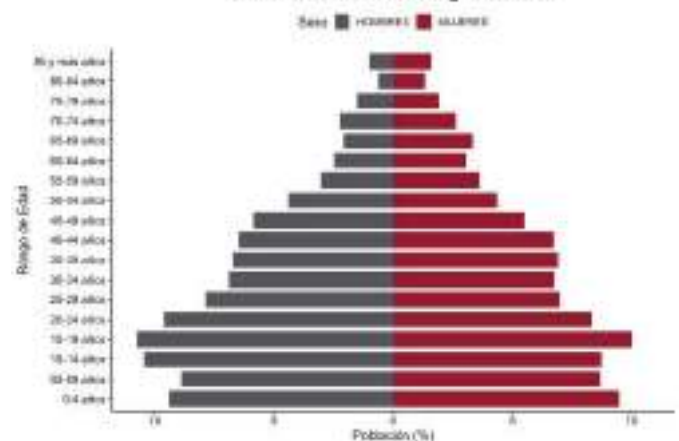

### Fuentes:

- INEGI. Censo de Población y Vivienda 2020.
- SGCONAPO. Reconstrucción y proyecciones de la población de los municipios de México 1990-2040.

# Eloxochitlán

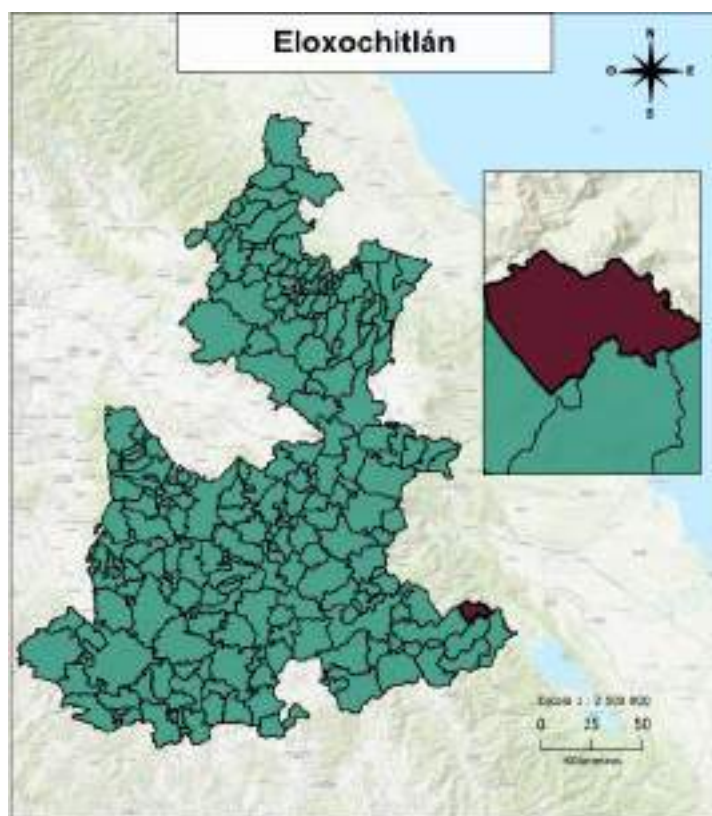

## Distribución territorial

Categoría	Indicador
Superficie (km <sup>2</sup> )	99.57
Porcentaje de la superficie estatal	0.29
Densidad de población (hab/km <sup>2</sup> )	145.23
Total de localidades	46

## Proyecciones 2025

### Composición por edad y sexo

Población	Hombre	Mujer	Total	%
Total	8,509	8,434	16,943	100
10 a 19 años	2,090	1,893	3,983	23.51
60 años y más	748	899	1,647	9.72

### Indicadores

Categoría	Indicador
Relación hombres-mujeres	100.89
Edad mediana	22
Índice envejecimiento 60+	28.02
Razón de dependencia adulta	11.56
Razón de dependencia infantil	59.25
Razón de dependencia total	70.81

## INEGI 2020

### Educación

Categoría	Indicador
Mujeres de 12 a 14 años que no asisten a la escuela	146
Hombres de 12 a 14 años que no asisten a la escuela	152
Grado promedio de escolaridad	5.57
Grado promedio de escolaridad de las mujeres	5.15

### Etnicidad

Categoría	Indicador
Personas de 3 años y más que hablan alguna lengua indígena	11,900
Mujeres de 3 años y más que hablan alguna lengua indígena	6,088
Hombres de 3 años y más que hablan alguna lengua indígena	5,812
Personas que se consideran afromexicanas	140
Mujeres que se consideran afromexicanas	70
Hombres que se consideran afromexicanos	70

### Discapacidad

Categoría	Indicador
Personas con discapacidad	704
Personas con discapacidad motriz <sup>1</sup>	253
Personas con discapacidad visual	278
Personas con discapacidad verbal	124
Personas con discapacidad auditiva	192
Personas con discapacidad motriz <sup>2</sup>	120

Prásmide Poblacional de Eloxochitlán 2025

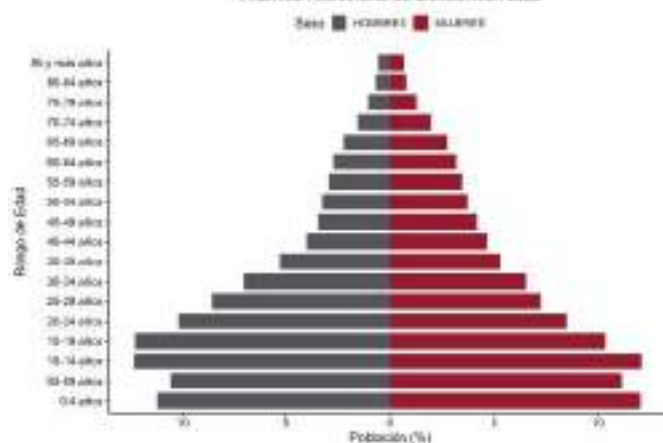

Prásmide Poblacional de Eloxochitlán 2040

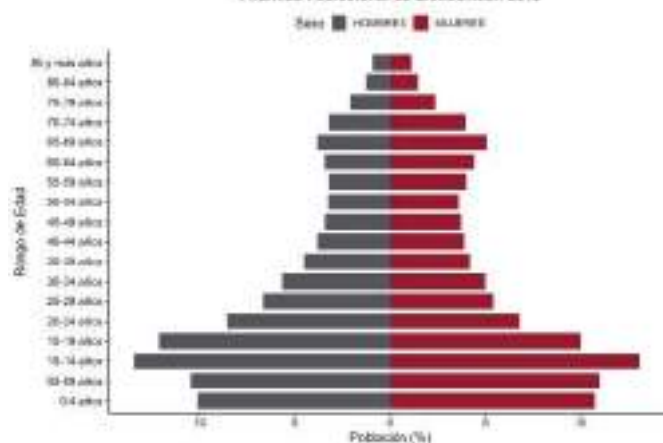

### Fuentes:

- INEGI. Censo de Población y Vivienda 2020.
- SGCONAPO. Reconstrucción y proyecciones de la población de los municipios de México 1990-2040.

# Epatlán

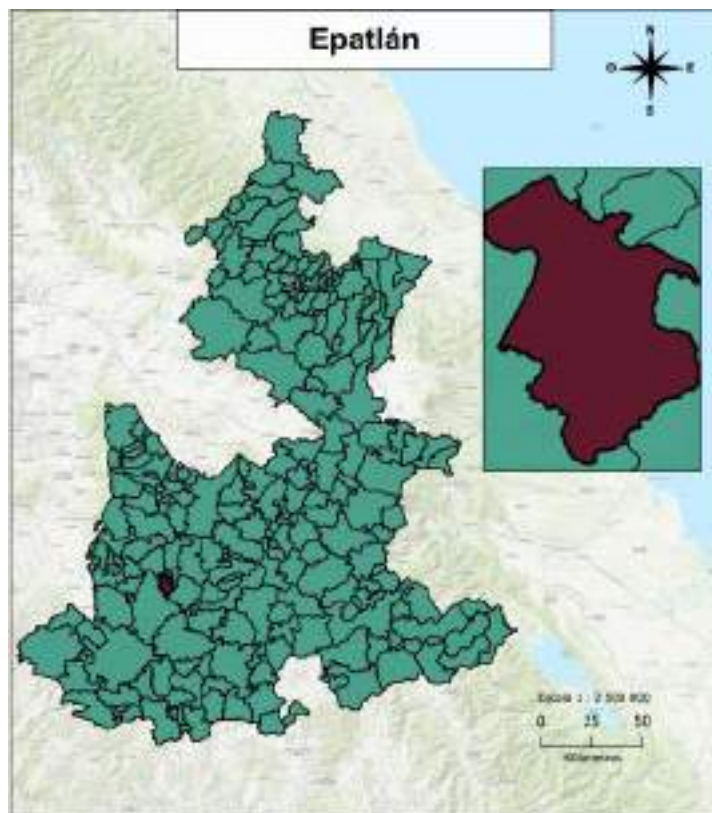

## Distribución territorial

Categoría	Indicador
Superficie (km <sup>2</sup> )	52.15
Porcentaje de la superficie estatal	0.15
Densidad de población (hab/km <sup>2</sup> )	94.79
Total de localidades	16

## Proyecciones 2025

### Composición por edad y sexo

Población	Hombre	Mujer	Total	%
Total	2,470	2,696	5,166	100
10 a 19 años	464	421	885	17.13
60 años y más	383	424	807	15.62

### Indicadores

Categoría	Indicador
Relación hombres-mujeres	91.62
Edad mediana	29
Índice envejecimiento 60+	58.78
Razón de dependencia adulta	18.24
Razón de dependencia infantil	42.80
Razón de dependencia total	61.03

## INEGI 2020

### Educación

Categoría	Indicador
Mujeres de 12 a 14 años que no asisten a la escuela	12
Hombres de 12 a 14 años que no asisten a la escuela	16
Grado promedio de escolaridad	7.54
Grado promedio de escolaridad de las mujeres	7.43

### Etnicidad

Categoría	Indicador
Personas de 3 años y más que hablan alguna lengua indígena	69
Mujeres de 3 años y más que hablan alguna lengua indígena	39
Hombres de 3 años y más que hablan alguna lengua indígena	30
Personas que se consideran afromexicanas	67
Mujeres que se consideran afromexicanas	30
Hombres que se consideran afromexicanos	37

### Discapacidad

Categoría	Indicador
Personas con discapacidad	314
Personas con discapacidad motriz <sup>1</sup>	186
Personas con discapacidad visual	109
Personas con discapacidad verbal	39
Personas con discapacidad auditiva	77
Personas con discapacidad motriz <sup>2</sup>	46

Pirámide Poblacional de Epatlán 2025

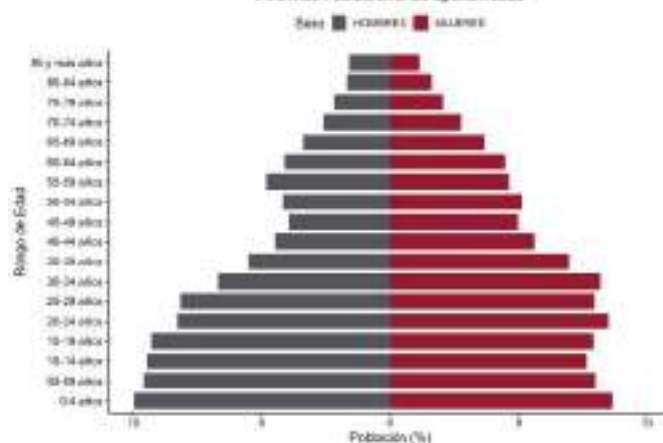

Pirámide Poblacional de Epatlán 2040

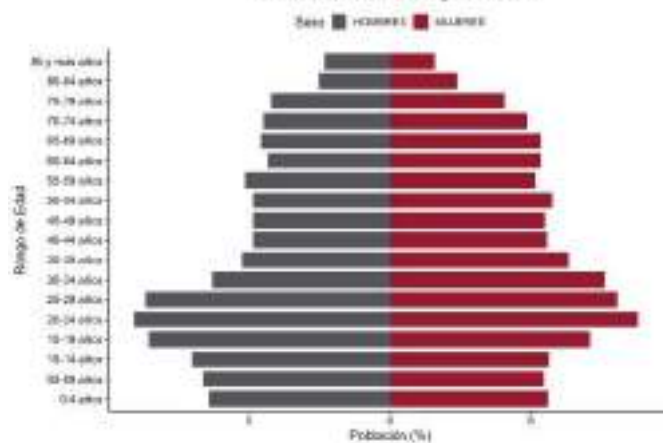

### Fuentes:

- INEGI. Censo de Población y Vivienda 2020.
- SGCONAPO. Reconstrucción y proyecciones de la población de los municipios de México 1990-2040.

# Esperanza

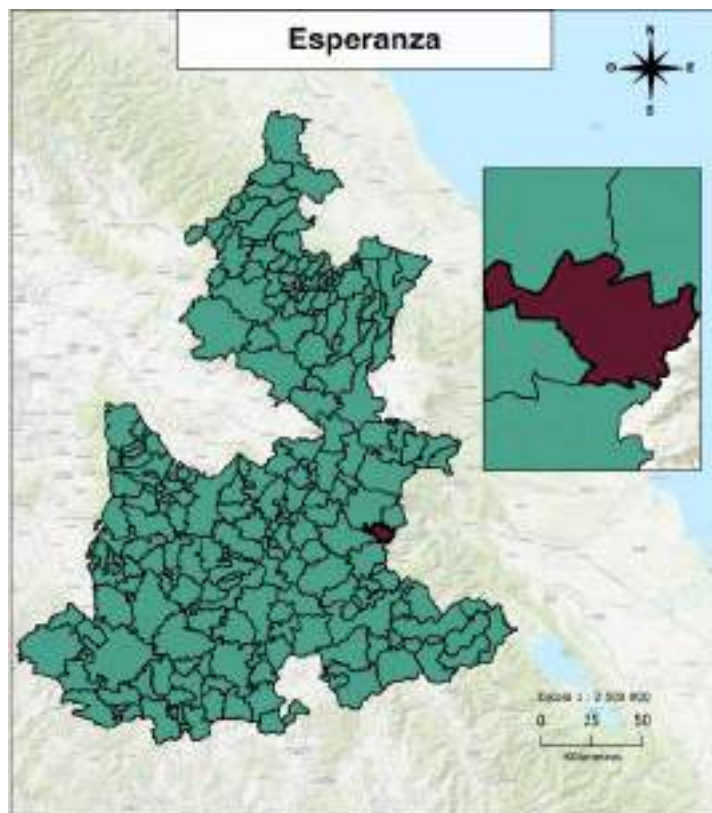

## Distribución territorial

Categoría	Indicador
Superficie (km <sup>2</sup> )	79.27
Porcentaje de la superficie estatal	0.23
Densidad de población (hab/km <sup>2</sup> )	186.28
Total de localidades	19

## Proyecciones 2025

### Composición por edad y sexo

Población	Hombre	Mujer	Total	%
Total	7,084	7,556	14,640	100
10 a 19 años	1,332	1,327	2,659	18.16
60 años y más	757	861	1,618	11.05

### Indicadores

Categoría	Indicador
Relación hombres-mujeres	93.75
Edad mediana	27
Índice envejecimiento 60+	36.87
Razón de dependencia adulta	12.54
Razón de dependencia infantil	48.17
Razón de dependencia total	60.70

## INEGI 2020

### Educación

Categoría	Indicador
Mujeres de 12 a 14 años que no asisten a la escuela	44
Hombres de 12 a 14 años que no asisten a la escuela	61
Grado promedio de escolaridad	7.91
Grado promedio de escolaridad de las mujeres	7.73

### Etnicidad

Categoría	Indicador
Personas de 3 años y más que hablan alguna lengua indígena	17
Mujeres de 3 años y más que hablan alguna lengua indígena	9
Hombres de 3 años y más que hablan alguna lengua indígena	8
Personas que se consideran afromexicanas	65
Mujeres que se consideran afromexicanas	31
Hombres que se consideran afromexicanos	34

### Discapacidad

Categoría	Indicador
Personas con discapacidad	952
Personas con discapacidad motriz <sup>1</sup>	364
Personas con discapacidad visual	460
Personas con discapacidad verbal	125
Personas con discapacidad auditiva	238
Personas con discapacidad motriz <sup>2</sup>	142

Prámede Poblacional de Esperanza 2025

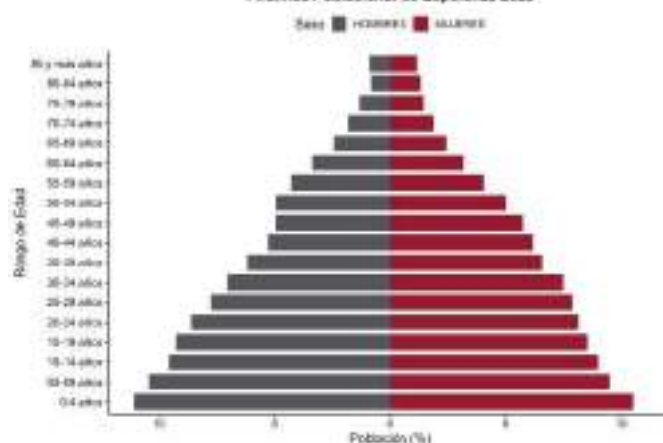

Prámede Poblacional de Esperanza 2040

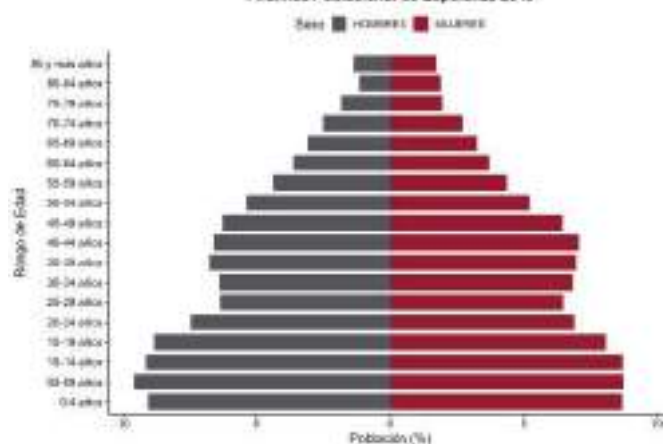

### Fuentes:

- INEGI. Censo de Población y Vivienda 2020.
- SGCONAPO. Reconstrucción y proyecciones de la población de los municipios de México 1990-2040.

# Francisco Z. Mena

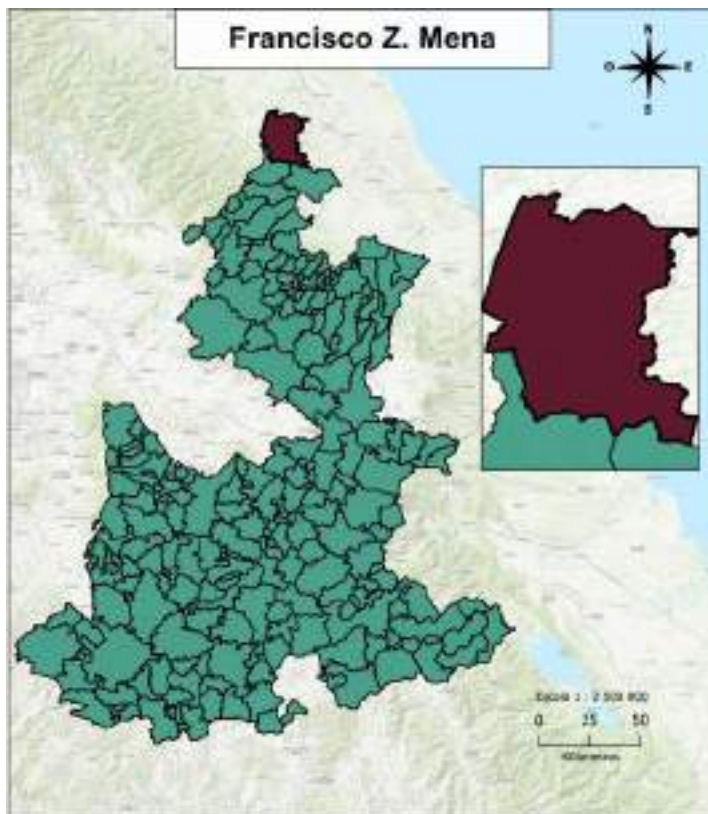

## Distribución territorial

Categoría	Indicador
Superficie (km <sup>2</sup> )	428.66
Porcentaje de la superficie estatal	1.25
Densidad de población (hab/km <sup>2</sup> )	41.58
Total de localidades	82

## Proyecciones 2025

### Composición por edad y sexo

Población	Hombre	Mujer	Total	%
Total	9,306	9,137	18,443	100
10 a 19 años	1,498	1,376	2,874	15.58
60 años y más	1,655	1,583	3,238	17.56

### Indicadores

Categoría	Indicador
Relación hombres-mujeres	101.85
Edad mediana	33
Índice envejecimiento 60+	72.18
Razón de dependencia adulta	20.41
Razón de dependencia infantil	38.70
Razón de dependencia total	59.11

## INEGI 2020

### Educación

Categoría	Indicador
Mujeres de 12 a 14 años que no asisten a la escuela	29
Hombres de 12 a 14 años que no asisten a la escuela	27
Grado promedio de escolaridad	7.42
Grado promedio de escolaridad de las mujeres	7.35

### Etnicidad

Categoría	Indicador
Personas de 3 años y más que hablan alguna lengua indígena	1,269
Mujeres de 3 años y más que hablan alguna lengua indígena	659
Hombres de 3 años y más que hablan alguna lengua indígena	610
Personas que se consideran afromexicanas	46
Mujeres que se consideran afromexicanas	25
Hombres que se consideran afromexicanos	21

### Discapacidad

Categoría	Indicador
Personas con discapacidad	1,089
Personas con discapacidad motriz <sup>1</sup>	478
Personas con discapacidad visual	446
Personas con discapacidad verbal	164
Personas con discapacidad auditiva	300
Personas con discapacidad motriz <sup>2</sup>	184

Pirámide Poblacional de Francisco Z. Mena 2025

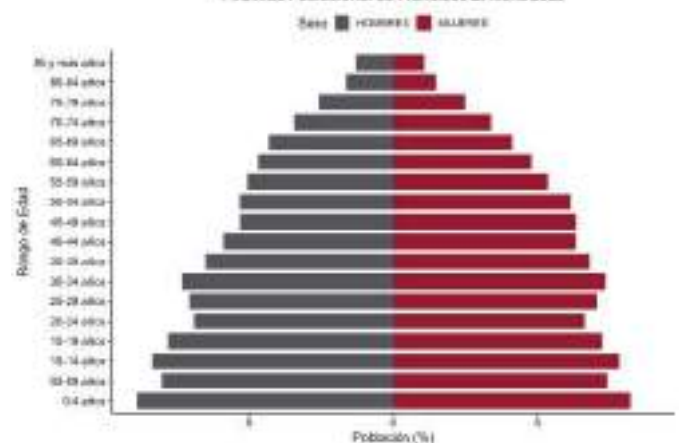

Pirámide Poblacional de Francisco Z. Mena 2040

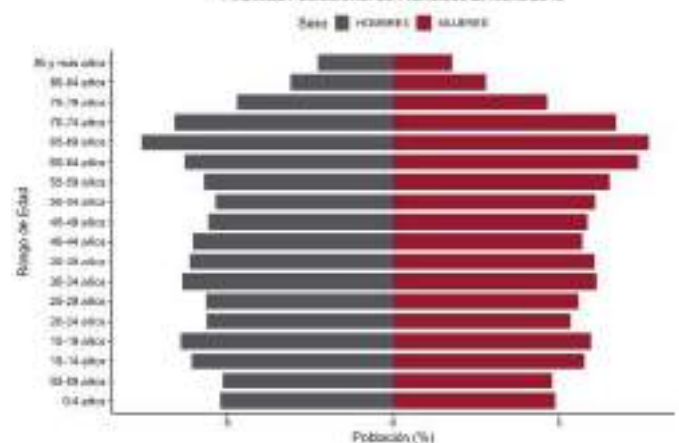

### Fuentes:

- INEGI. Censo de Población y Vivienda 2020.
- SGCONAPO. Reconstrucción y proyecciones de la población de los municipios de México 1990-2040.

# General Felipe Ángeles

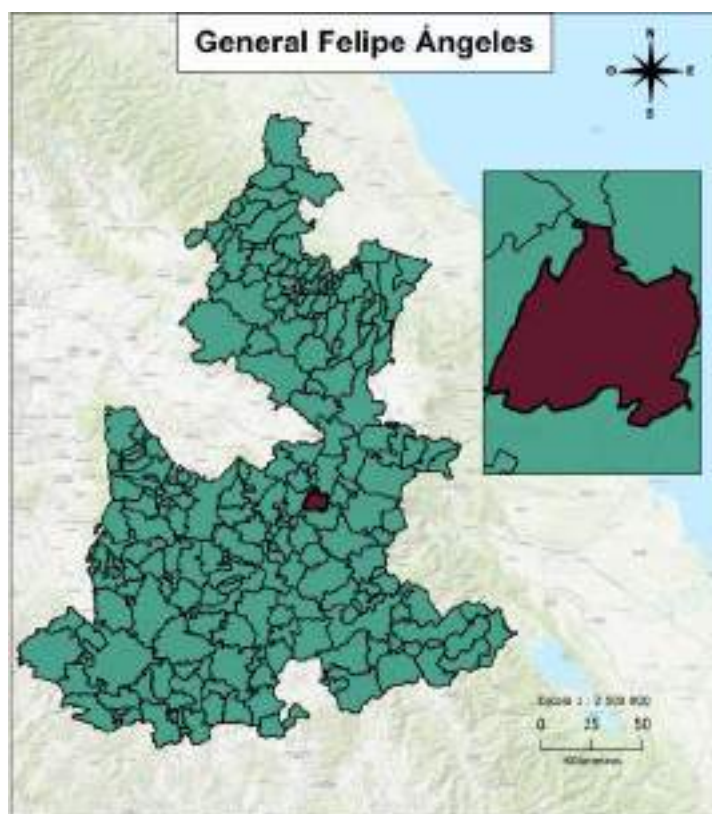

## Distribución territorial

Categoría	Indicador
Superficie (km <sup>2</sup> )	91.52
Porcentaje de la superficie estatal	0.27
Densidad de población (hab/km <sup>2</sup> )	247.96
Total de localidades	20

## Proyecciones 2025

### Composición por edad y sexo

Población	Hombre	Mujer	Total	%
Total	11,980	12,928	24,908	100
10 a 19 años	2,448	2,487	4,935	19.81
60 años y más	900	1,215	2,115	8.49

### Indicadores

Categoría	Indicador
Relación hombres-mujeres	92.67
Edad mediana	25
Índice envejecimiento 60+	27.46
Razón de dependencia adulta	9.42
Razón de dependencia infantil	48.99
Razón de dependencia total	58.41

## INEGI 2020

### Educación

Categoría	Indicador
Mujeres de 12 a 14 años que no asisten a la escuela	114
Hombres de 12 a 14 años que no asisten a la escuela	157
Grado promedio de escolaridad	6.81
Grado promedio de escolaridad de las mujeres	6.63

### Etnicidad

Categoría	Indicador
Personas de 3 años y más que hablan alguna lengua indígena	52
Mujeres de 3 años y más que hablan alguna lengua indígena	39
Hombres de 3 años y más que hablan alguna lengua indígena	13
Personas que se consideran afromexicanas	136
Mujeres que se consideran afromexicanas	78
Hombres que se consideran afromexicanos	58

### Discapacidad

Categoría	Indicador
Personas con discapacidad	977
Personas con discapacidad motriz <sup>1</sup>	490
Personas con discapacidad visual	377
Personas con discapacidad verbal	160
Personas con discapacidad auditiva	178
Personas con discapacidad motriz <sup>2</sup>	175

Pirámide Poblacional de General Felipe Ángeles 2025

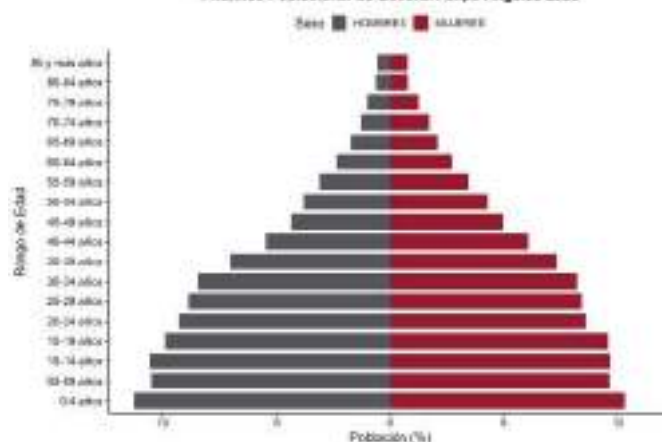

Pirámide Poblacional de General Felipe Ángeles 2040

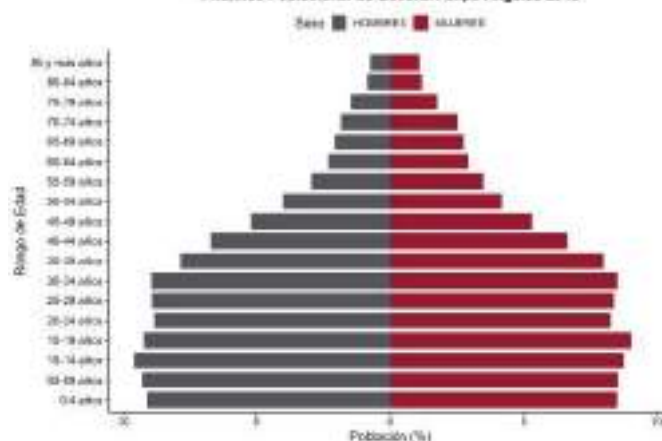

### Fuentes:

- INEGI. Censo de Población y Vivienda 2020.  
- SGCONAPO. Reconstrucción y proyecciones de la población de los municipios de México 1990-2040.

# Guadalupe

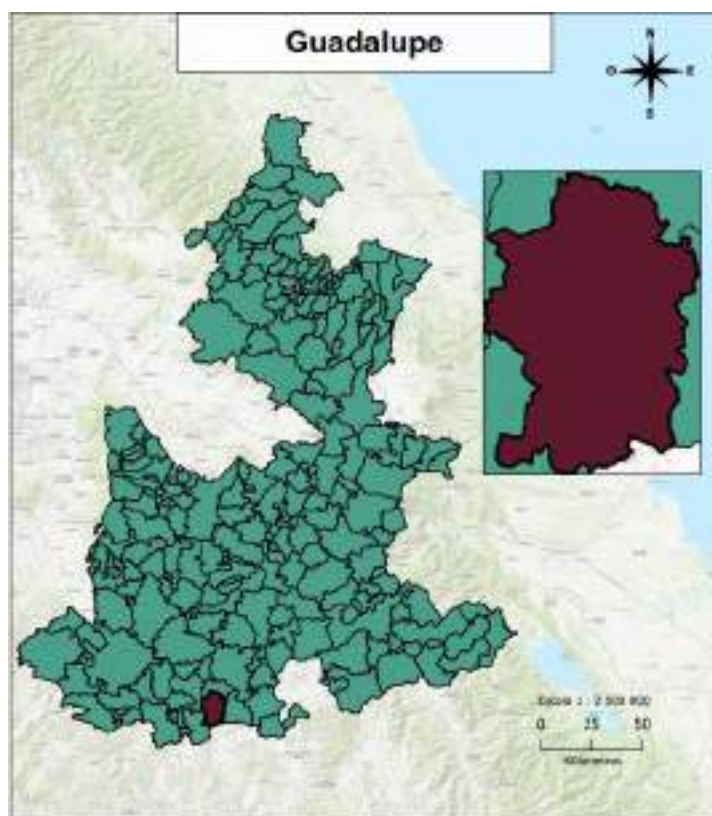

## Distribución territorial

Categoría	Indicador
Superficie (km <sup>2</sup> )	155.00
Porcentaje de la superficie estatal	0.45
Densidad de población (hab/km <sup>2</sup> )	41.62
Total de localidades	25

## Proyecciones 2025

### Composición por edad y sexo

Población	Hombre	Mujer	Total	%
Total	3,427	3,901	7,328	100
10 a 19 años	555	557	1,112	15.17
60 años y más	779	890	1,669	22.78

### Indicadores

Categoría	Indicador
Relación hombres-mujeres	87.85
Edad mediana	31
Índice envejecimiento 60+	94.03
Razón de dependencia adulta	31.34
Razón de dependencia infantil	41.98
Razón de dependencia total	73.32

## INEGI 2020

### Educación

Categoría	Indicador
Mujeres de 12 a 14 años que no asisten a la escuela	13
Hombres de 12 a 14 años que no asisten a la escuela	13
Grado promedio de escolaridad	6.42
Grado promedio de escolaridad de las mujeres	6.39

### Etnicidad

Categoría	Indicador
Personas de 3 años y más que hablan alguna lengua indígena	19
Mujeres de 3 años y más que hablan alguna lengua indígena	11
Hombres de 3 años y más que hablan alguna lengua indígena	8
Personas que se consideran afromexicanas	10
Mujeres que se consideran afromexicanas	3
Hombres que se consideran afromexicanos	7

### Discapacidad

Categoría	Indicador
Personas con discapacidad	716
Personas con discapacidad motriz <sup>1</sup>	430
Personas con discapacidad visual	285
Personas con discapacidad verbal	92
Personas con discapacidad auditiva	201
Personas con discapacidad motriz <sup>2</sup>	105

Prásmido Poblacional de Guadalupe 2025

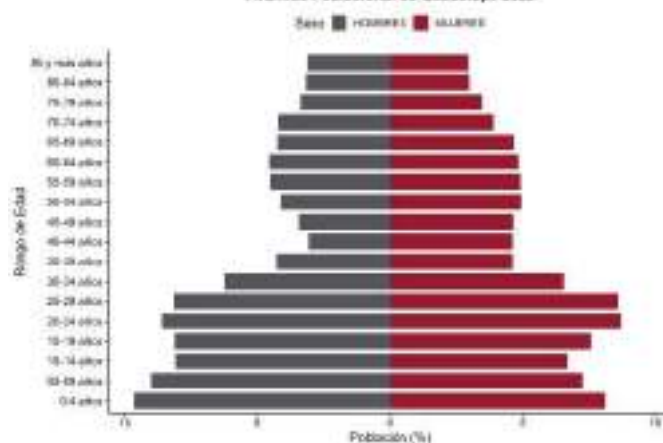

Prásmido Poblacional de Guadalupe 2040

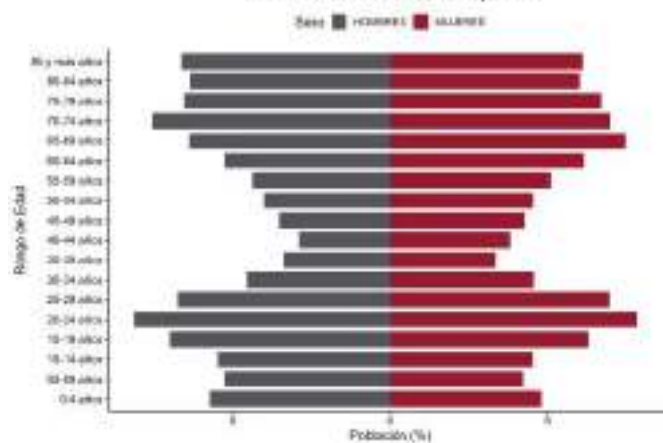

### Fuentes:

- INEGI. Censo de Población y Vivienda 2020.
- SGCONAPO. Reconstrucción y proyecciones de la población de los municipios de México 1990-2040.

# Guadalupe Victoria

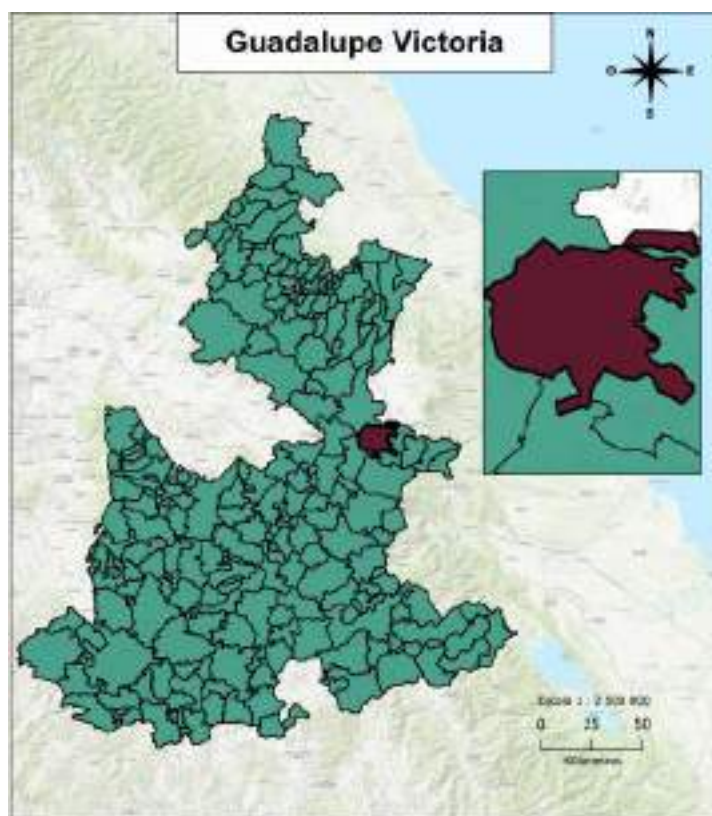

## Distribución territorial

Categoría	Indicador
Superficie (km <sup>2</sup> )	228.09
Porcentaje de la superficie estatal	0.66
Densidad de población (hab/km <sup>2</sup> )	82.35
Total de localidades	32

## Proyecciones 2025

### Composición por edad y sexo

Población	Hombre	Mujer	Total	%
Total	10,288	10,830	21,118	100
10 a 19 años	2,168	2,109	4,277	20.25
60 años y más	997	1,130	2,127	10.07

### Indicadores

Categoría	Indicador
Relación hombres-mujeres	95.00
Edad mediana	25
Índice envejecimiento 60+	33.09
Razón de dependencia adulta	11.30
Razón de dependencia infantil	48.69
Razón de dependencia total	60.00

## INEGI 2020

### Educación

Categoría	Indicador
Mujeres de 12 a 14 años que no asisten a la escuela	54
Hombres de 12 a 14 años que no asisten a la escuela	92
Grado promedio de escolaridad	7.45
Grado promedio de escolaridad de las mujeres	7.45

### Etnicidad

Categoría	Indicador
Personas de 3 años y más que hablan alguna lengua indígena	182
Mujeres de 3 años y más que hablan alguna lengua indígena	101
Hombres de 3 años y más que hablan alguna lengua indígena	81
Personas que se consideran afromexicanas	164
Mujeres que se consideran afromexicanas	84
Hombres que se consideran afromexicanos	80

### Discapacidad

Categoría	Indicador
Personas con discapacidad	1,390
Personas con discapacidad motriz <sup>1</sup>	567
Personas con discapacidad visual	658
Personas con discapacidad verbal	164
Personas con discapacidad auditiva	322
Personas con discapacidad motriz <sup>2</sup>	212

Prámide Poblacional de Guadalupe Victoria 2025

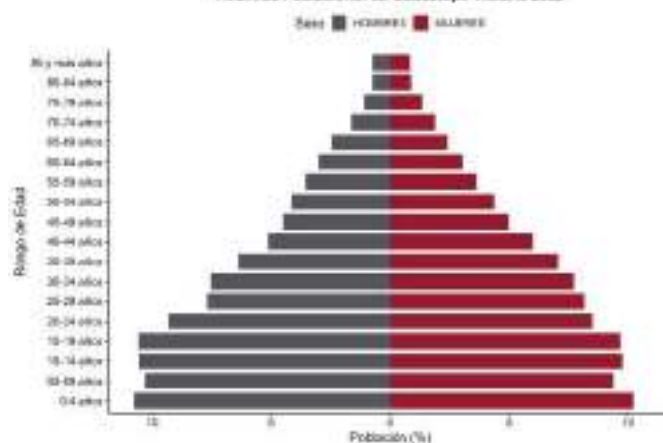

Prámide Poblacional de Guadalupe Victoria 2040

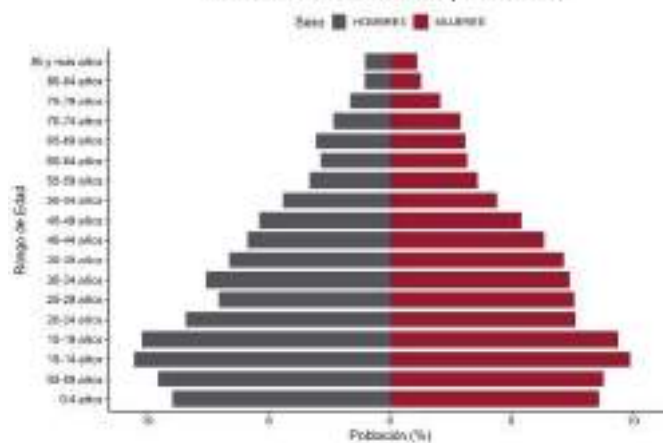

### Fuentes:

- INEGI. Censo de Población y Vivienda 2020.
- SGCONAPO. Reconstrucción y proyecciones de la población de los municipios de México 1990-2040.

# Hermenegildo Galeana

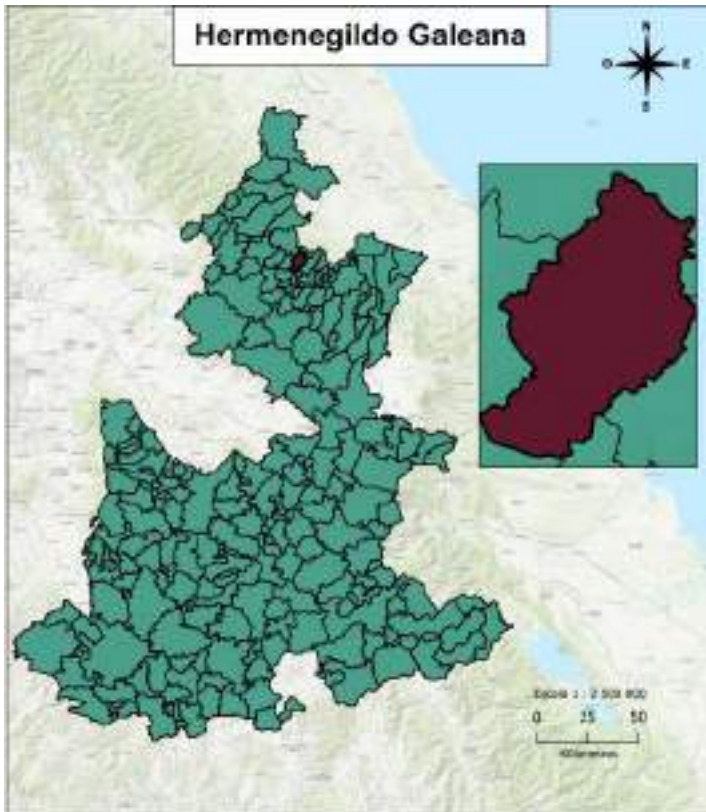

## Distribución territorial

Categoría	Indicador
Superficie (km <sup>2</sup> )	50.50
Porcentaje de la superficie estatal	0.15
Densidad de población (hab/km <sup>2</sup> )	138.83
Total de localidades	24

## Proyecciones 2025

### Composición por edad y sexo

Población	Hombre	Mujer	Total	%
Total	3,447	3,504	6,951	100
10 a 19 años	694	658	1,352	19.45
60 años y más	611	607	1,218	17.52

### Indicadores

Categoría	Indicador
Relación hombres-mujeres	98.37
Edad mediana	30
Índice envejecimiento 60+	57.86
Razón de dependencia adulta	21.61
Razón de dependencia infantil	52.82
Razón de dependencia total	74.43

## INEGI 2020

### Educación

Categoría	Indicador
Mujeres de 12 a 14 años que no asisten a la escuela	8
Hombres de 12 a 14 años que no asisten a la escuela	25
Grado promedio de escolaridad	5.58
Grado promedio de escolaridad de las mujeres	5.53

### Etnicidad

Categoría	Indicador
Personas de 3 años y más que hablan alguna lengua indígena	4,516
Mujeres de 3 años y más años que hablan alguna lengua indígena	2,375
Hombres de 3 años y más que hablan alguna lengua indígena	2,141
Personas que se consideran afromexicanas	371
Mujeres que se consideran afromexicanas	189
Hombres que se consideran afromexicanos	182

### Discapacidad

Categoría	Indicador
Personas con discapacidad	498
Personas con discapacidad motriz <sup>1</sup>	290
Personas con discapacidad visual	240
Personas con discapacidad verbal	180
Personas con discapacidad auditiva	229
Personas con discapacidad motriz <sup>2</sup>	177

Pirámide Poblacional de Hermenegildo Galeana 2025

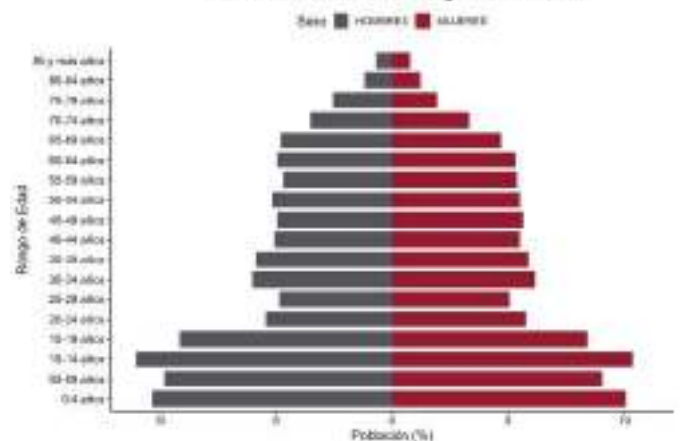

Pirámide Poblacional de Hermenegildo Galeana 2040

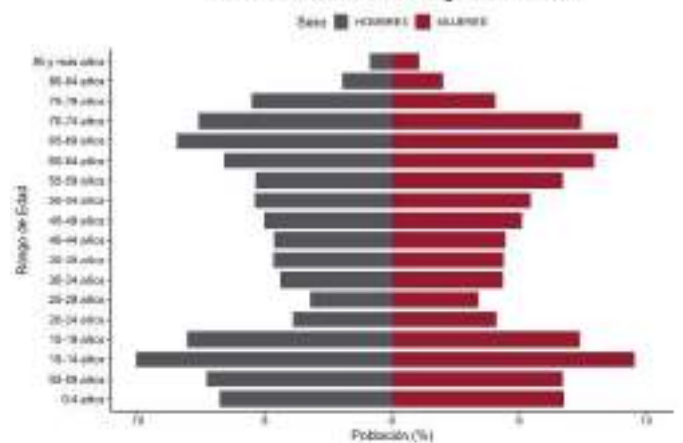

### Fuentes:

- INEGI. Censo de Población y Vivienda 2020.
- SGCONAPO. Reconstrucción y proyecciones de la población de los municipios de México 1990-2040.

# Huaquechula

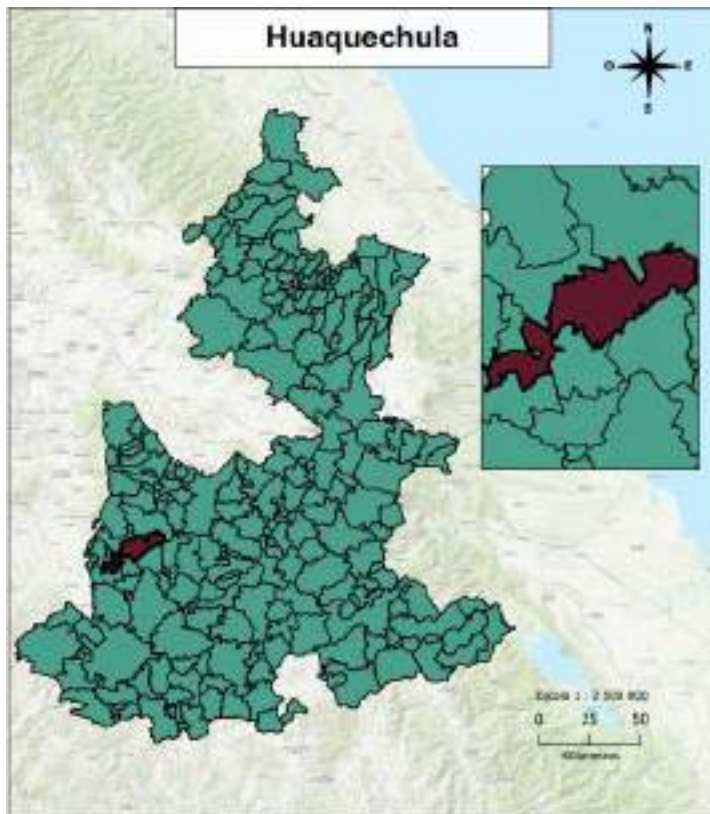

## Distribución territorial

Categoría	Indicador
Superficie (km <sup>2</sup> )	231.36
Porcentaje de la superficie estatal	0.67
Densidad de población (hab/km <sup>2</sup> )	126.35
Total de localidades	52

## Proyecciones 2025

### Composición por edad y sexo

Población	Hombre	Mujer	Total	%
Total	16,325	18,675	35,000	100
10 a 19 años	2,963	3,189	6,152	17.58
60 años y más	2,382	2,758	5,140	14.69

### Indicadores

Categoría	Indicador
Relación hombres-mujeres	87.42
Edad mediana	27
Índice envejecimiento 60+	53.18
Razón de dependencia adulta	16.77
Razón de dependencia infantil	44.55
Razón de dependencia total	61.32

## INEGI 2020

### Educación

Categoría	Indicador
Mujeres de 12 a 14 años que no asisten a la escuela	141
Hombres de 12 a 14 años que no asisten a la escuela	200
Grado promedio de escolaridad	6.99
Grado promedio de escolaridad de las mujeres	6.93

### Etnicidad

Categoría	Indicador
Personas de 3 años y más que hablan alguna lengua indígena	127
Mujeres de 3 años y más años que hablan alguna lengua indígena	66
Hombres de 3 años y más que hablan alguna lengua indígena	61
Personas que se consideran afromexicanas	126
Mujeres que se consideran afromexicanas	68
Hombres que se consideran afromexicanos	58

### Discapacidad

Categoría	Indicador
Personas con discapacidad	1,690
Personas con discapacidad motriz <sup>1</sup>	922
Personas con discapacidad visual	646
Personas con discapacidad verbal	284
Personas con discapacidad auditiva	389
Personas con discapacidad motriz <sup>2</sup>	324

Prásmido Poblacional de Huaquechula 2025

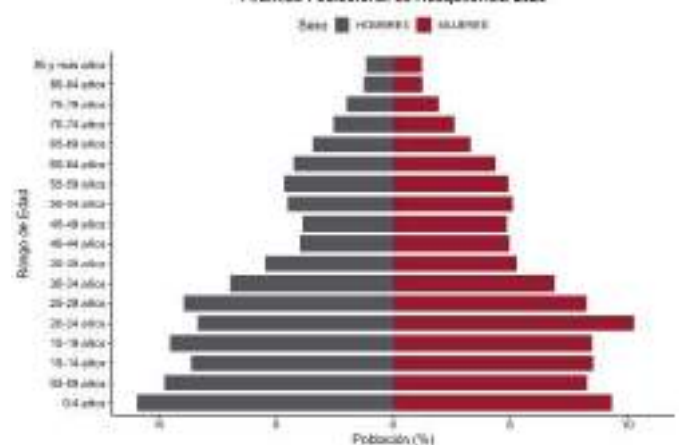

Prásmido Poblacional de Huaquechula 2040

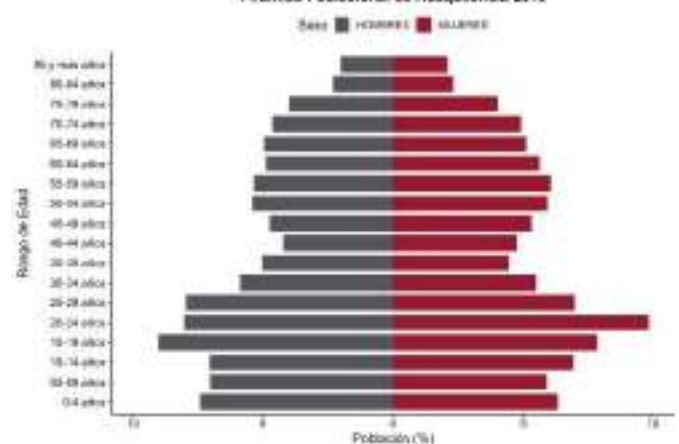

### Fuentes:

- INEGI. Censo de Población y Vivienda 2020.
- SGCONAPO. Reconstrucción y proyecciones de la población de los municipios de México 1990-2040.

# Huatlatlauca

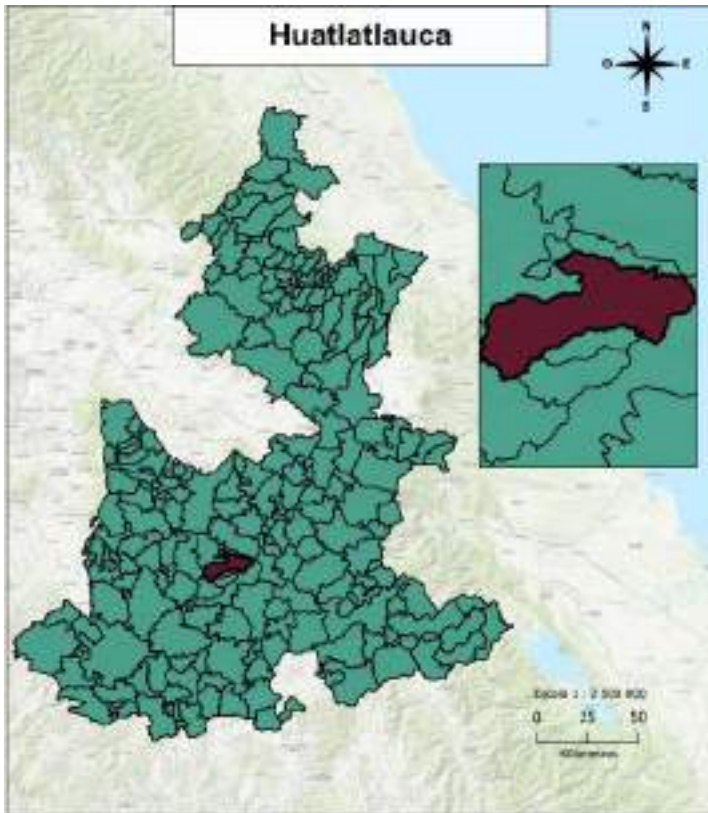

## Distribución territorial

Categoría	Indicador
Superficie (km <sup>2</sup> )	168.41
Porcentaje de la superficie estatal	0.49
Densidad de población (hab/km <sup>2</sup> )	36.29
Total de localidades	23

## Proyecciones 2025

### Composición por edad y sexo

Población	Hombre	Mujer	Total	%
Total	2,703	3,235	5,938	100
10 a 19 años	517	515	1,032	17.38
60 años y más	568	712	1,280	21.56

### Indicadores

Categoría	Indicador
Relación hombres-mujeres	83.55
Edad mediana	34
Índice envejecimiento 60+	87.91
Razón de dependencia adulta	27.95
Razón de dependencia infantil	41.56
Razón de dependencia total	69.51

## INEGI 2020

### Educación

Categoría	Indicador
Mujeres de 12 a 14 años que no asisten a la escuela	11
Hombres de 12 a 14 años que no asisten a la escuela	22
Grado promedio de escolaridad	5.91
Grado promedio de escolaridad de las mujeres	5.57

### Etnicidad

Categoría	Indicador
Personas de 3 años y más que hablan alguna lengua indígena	3,576
Mujeres de 3 años y más que hablan alguna lengua indígena	1,998
Hombres de 3 años y más que hablan alguna lengua indígena	1,578
Personas que se consideran afromexicanas	26
Mujeres que se consideran afromexicanas	15
Hombres que se consideran afromexicanos	11

### Discapacidad

Categoría	Indicador
Personas con discapacidad	721
Personas con discapacidad motriz <sup>1</sup>	414
Personas con discapacidad visual	352
Personas con discapacidad verbal	111
Personas con discapacidad auditiva	206
Personas con discapacidad motriz <sup>2</sup>	142

Prámide Poblacional de Huatlatlauca 2025

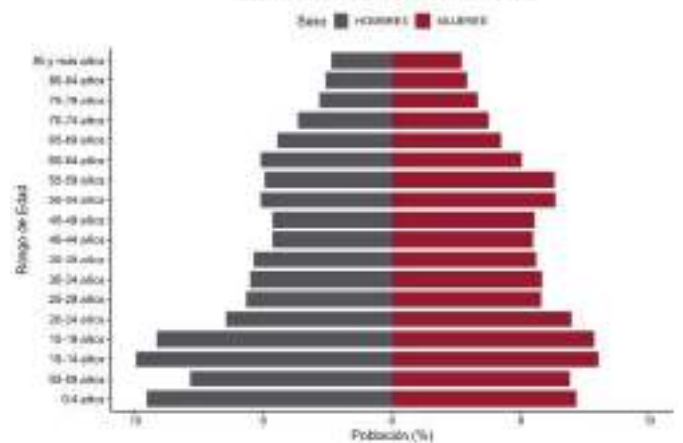

Prámide Poblacional de Huatlatlauca 2040

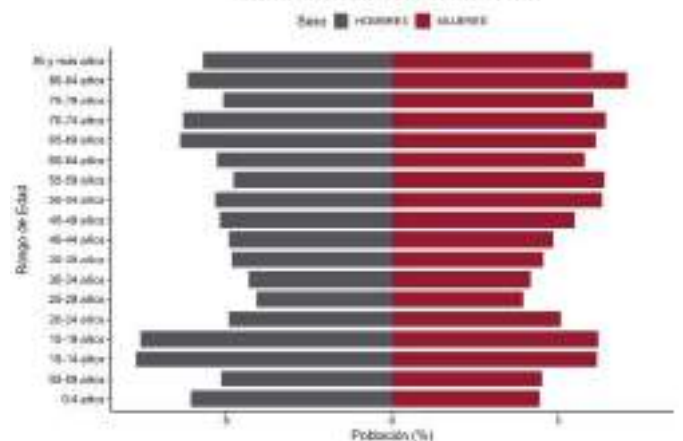

### Fuentes:

- INEGI. Censo de Población y Vivienda 2020.
- SGCONAPO. Reconstrucción y proyecciones de la población de los municipios de México 1990-2040.

# Huauchinango

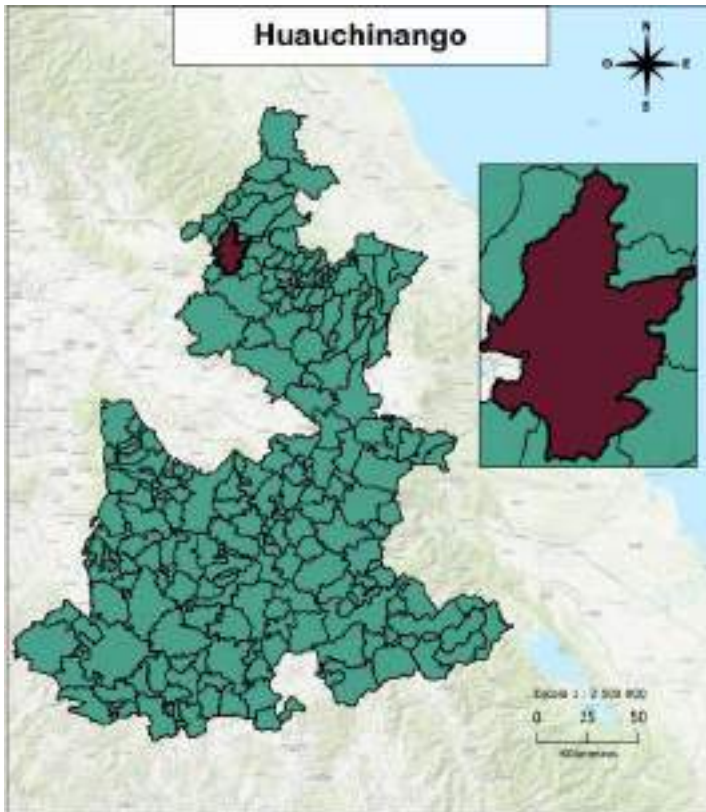

## Distribución territorial

Categoría	Indicador
Superficie (km <sup>2</sup> )	250.95
Porcentaje de la superficie estatal	0.73
Densidad de población (hab/km <sup>2</sup> )	414.21
Total de localidades	77

## Proyecciones 2025

### Composición por edad y sexo

Población	Hombre	Mujer	Total	%
Total	49,692	55,402	105,094	100
10 a 19 años	9,766	9,722	19,488	18.54
60 años y más	5,117	6,723	11,840	11.27

### Indicadores

Categoría	Indicador
Relación hombres-mujeres	89.69
Edad mediana	28
Índice envejecimiento 60+	39.23
Razón de dependencia adulta	11.90
Razón de dependencia infantil	45.08
Razón de dependencia total	56.98

## INEGI 2020

### Educación

Categoría	Indicador
Mujeres de 12 a 14 años que no asisten a la escuela	225
Hombres de 12 a 14 años que no asisten a la escuela	242
Grado promedio de escolaridad	9.10
Grado promedio de escolaridad de las mujeres	8.98

### Etnicidad

Categoría	Indicador
Personas de 3 años y más que hablan alguna lengua indígena	19,851
Mujeres de 3 años y más que hablan alguna lengua indígena	10,795
Hombres de 3 años y más que hablan alguna lengua indígena	9,056
Personas que se consideran afromexicanas	436
Mujeres que se consideran afromexicanas	229
Hombres que se consideran afromexicanos	207

### Discapacidad

Categoría	Indicador
Personas con discapacidad	4,223
Personas con discapacidad motriz <sup>1</sup>	1,885
Personas con discapacidad visual	1,740
Personas con discapacidad verbal	818
Personas con discapacidad auditiva	1,076
Personas con discapacidad motriz <sup>2</sup>	895

Pirámide Poblacional de Huauchinango 2025

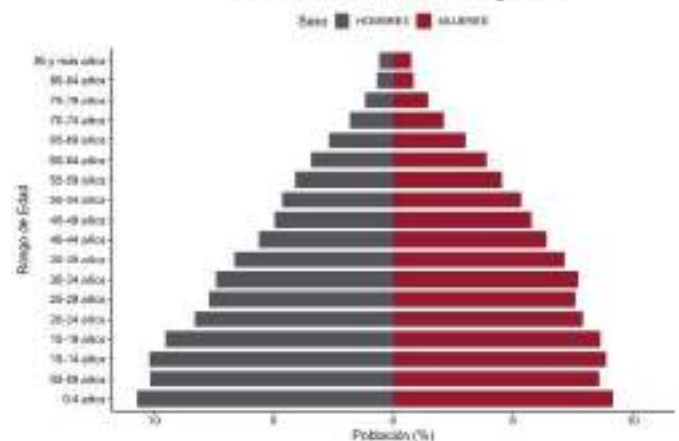

Pirámide Poblacional de Huauchinango 2040

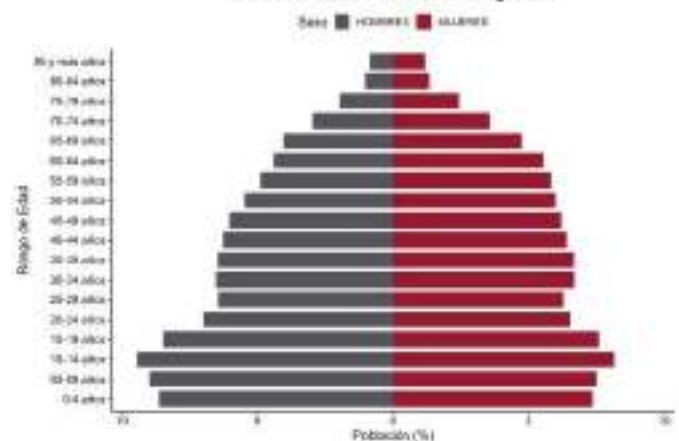

### Fuentes:

- INEGI. Censo de Población y Vivienda 2020.
- SGCONAPO. Reconstrucción y proyecciones de la población de los municipios de México 1990-2040.

# Huehuetla

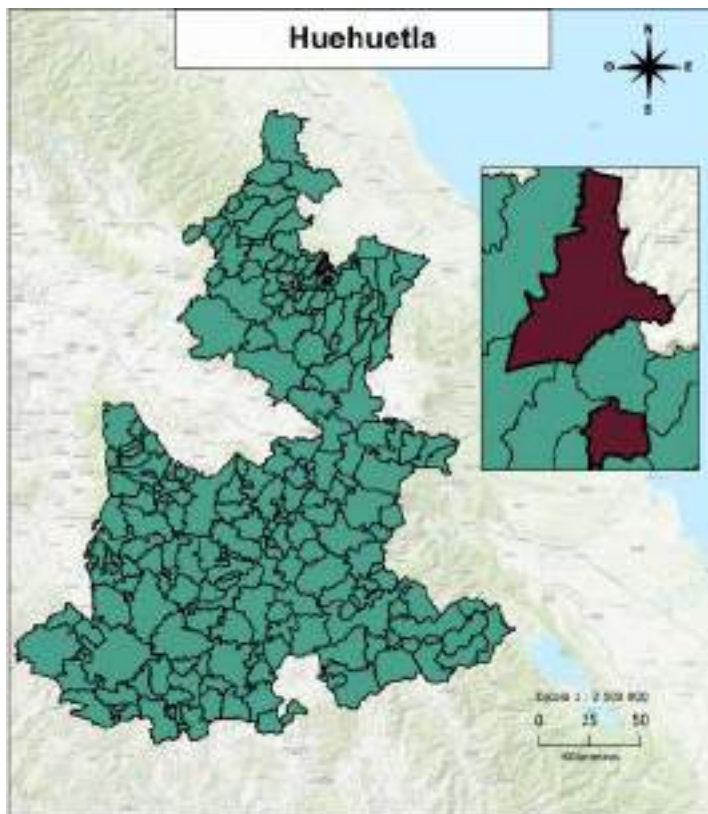

## Distribución territorial

Categoría	Indicador
Superficie (km <sup>2</sup> )	47.61
Porcentaje de la superficie estatal	0.14
Densidad de población (hab/km <sup>2</sup> )	358.81
Total de localidades	14

## Proyecciones 2025

### Composición por edad y sexo

Población	Hombre	Mujer	Total	%
Total	7,656	7,830	15,486	100
10 a 19 años	1,569	1,506	3,075	19.86
60 años y más	1,393	1,350	2,743	17.71

### Indicadores

Categoría	Indicador
Relación hombres-mujeres	97.78
Edad mediana	28
Índice envejecimiento 60+	58.67
Razón de dependencia adulta	22.73
Razón de dependencia infantil	53.07
Razón de dependencia total	75.80

## INEGI 2020

### Educación

Categoría	Indicador
Mujeres de 12 a 14 años que no asisten a la escuela	77
Hombres de 12 a 14 años que no asisten a la escuela	117
Grado promedio de escolaridad	5.89
Grado promedio de escolaridad de las mujeres	5.62

### Etnicidad

Categoría	Indicador
Personas de 3 años y más que hablan alguna lengua indígena	13,706
Mujeres de 3 años y más que hablan alguna lengua indígena	7,022
Hombres de 3 años y más que hablan alguna lengua indígena	6,684
Personas que se consideran afromexicanas	158
Mujeres que se consideran afromexicanas	81
Hombres que se consideran afromexicanos	77

### Discapacidad

Categoría	Indicador
Personas con discapacidad	834
Personas con discapacidad motriz <sup>1</sup>	370
Personas con discapacidad visual	247
Personas con discapacidad verbal	184
Personas con discapacidad auditiva	220
Personas con discapacidad motriz <sup>2</sup>	198

Pirámide Poblacional de Huehuetla 2025

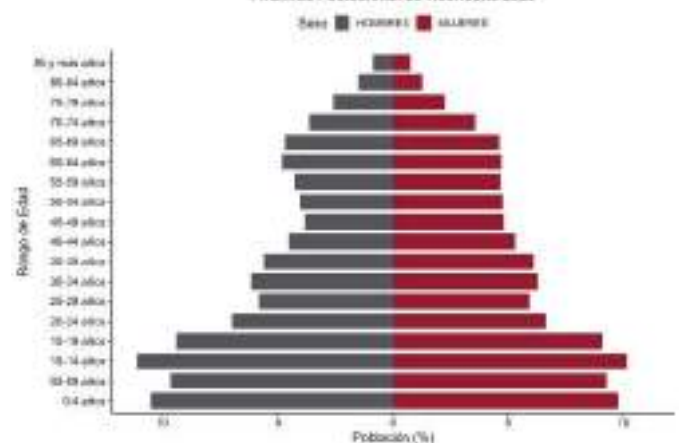

Pirámide Poblacional de Huehuetla 2040

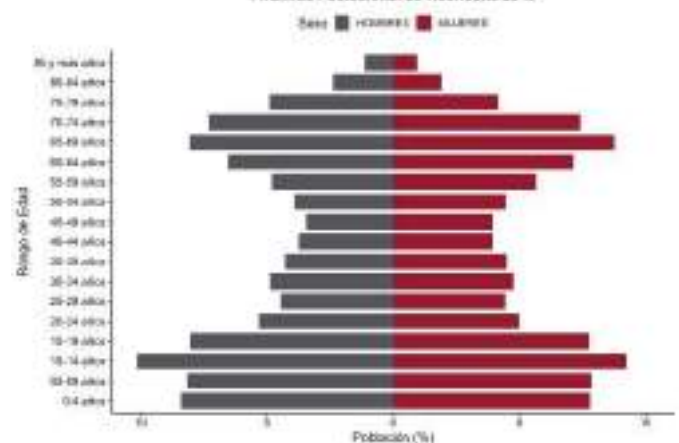

### Fuentes:

- INEGI. Censo de Población y Vivienda 2020.
- SGCONAPO. Reconstrucción y proyecciones de la población de los municipios de México 1990-2040.

# Huehuetlán el Chico

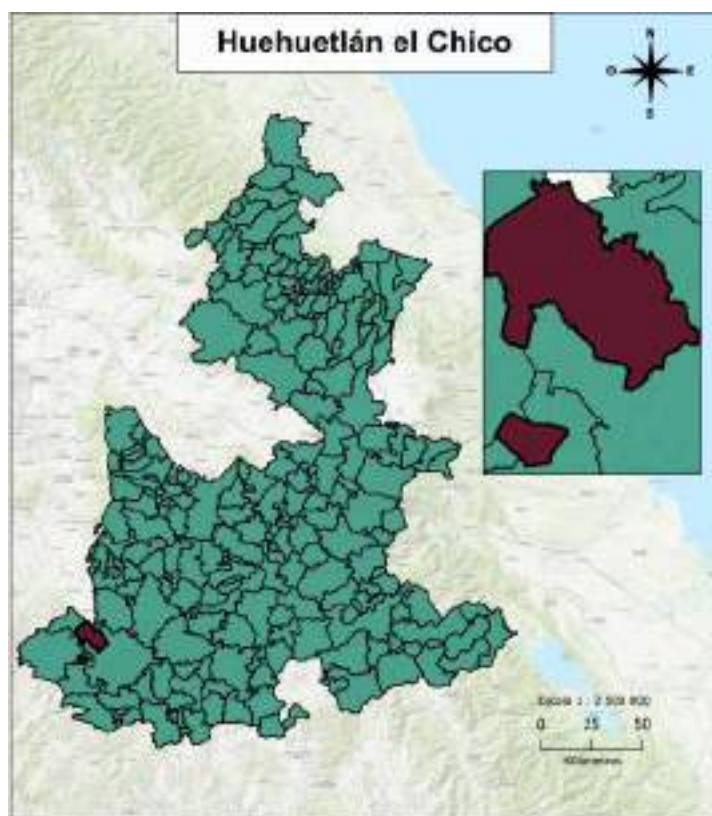

## Distribución territorial

Categoría	Indicador
Superficie (km <sup>2</sup> )	138.09
Porcentaje de la superficie estatal	0.40
Densidad de población (hab/km <sup>2</sup> )	70.68
Total de localidades	20

## Proyecciones 2025

### Composición por edad y sexo

Población	Hombre	Mujer	Total	%
Total	5,555	5,895	11,450	100
10 a 19 años	858	854	1,712	14.95
60 años y más	872	950	1,822	15.91

### Indicadores

Categoría	Indicador
Relación hombres-mujeres	94.23
Edad mediana	30
Índice envejecimiento 60+	60.19
Razón de dependencia adulta	18.30
Razón de dependencia infantil	42.51
Razón de dependencia total	60.81

## INEGI 2020

### Educación

Categoría	Indicador
Mujeres de 12 a 14 años que no asisten a la escuela	25
Hombres de 12 a 14 años que no asisten a la escuela	34
Grado promedio de escolaridad	7.39
Grado promedio de escolaridad de las mujeres	7.38

### Etnicidad

Categoría	Indicador
Personas de 3 años y más que hablan alguna lengua indígena	20
Mujeres de 3 años y más que hablan alguna lengua indígena	14
Hombres de 3 años y más que hablan alguna lengua indígena	6
Personas que se consideran afromexicanas	28
Mujeres que se consideran afromexicanas	11
Hombres que se consideran afromexicanos	17

### Discapacidad

Categoría	Indicador
Personas con discapacidad	564
Personas con discapacidad motriz <sup>1</sup>	274
Personas con discapacidad visual	227
Personas con discapacidad verbal	88
Personas con discapacidad auditiva	170
Personas con discapacidad motriz <sup>2</sup>	91

Pirámide Poblacional de Huehuetlán el Chico 2025

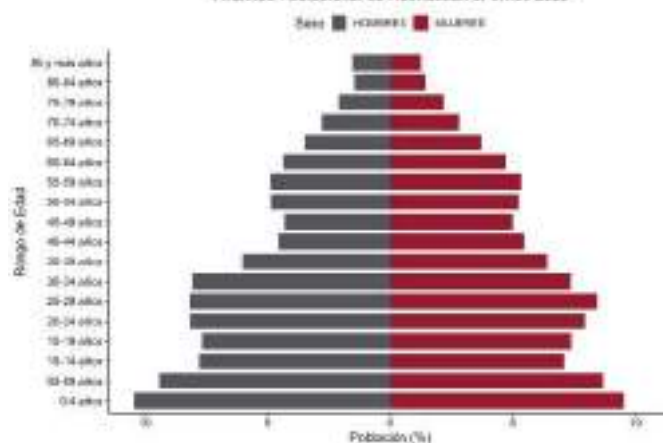

Pirámide Poblacional de Huehuetlán el Chico 2040

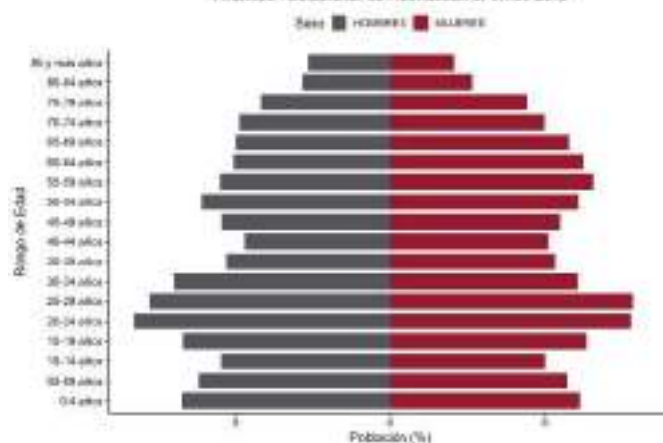

### Fuentes:

- INEGI. Censo de Población y Vivienda 2020.
- SGCONAPO. Reconstrucción y proyecciones de la población de los municipios de México 1990-2040.

# Huejotzingo

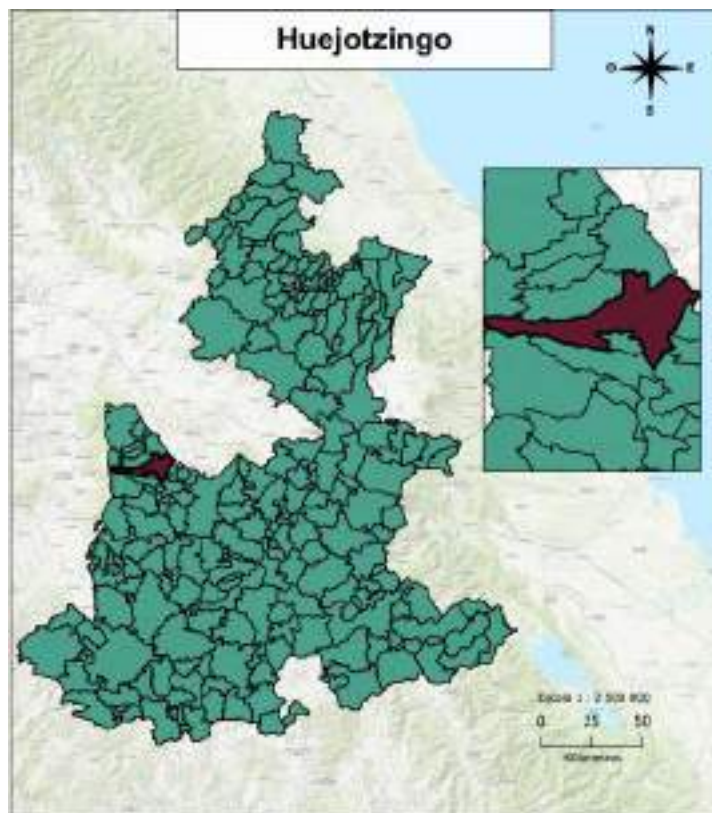

## Distribución territorial

Categoría	Indicador
Superficie (km <sup>2</sup> )	172.95
Porcentaje de la superficie estatal	0.50
Densidad de población (hab/km <sup>2</sup> )	524.97
Total de localidades	56

## Proyecciones 2025

### Composición por edad y sexo

Población	Hombre	Mujer	Total	%
Total	49,245	51,279	100,524	100
10 a 19 años	9,014	8,646	17,660	17.57
60 años y más	3,867	4,414	8,281	8.24

### Indicadores

Categoría	Indicador
Relación hombres-mujeres	96.03
Edad mediana	28
Índice envejecimiento 60+	29.86
Razón de dependencia adulta	8.15
Razón de dependencia infantil	41.20
Razón de dependencia total	49.35

## INEGI 2020

### Educación

Categoría	Indicador
Mujeres de 12 a 14 años que no asisten a la escuela	165
Hombres de 12 a 14 años que no asisten a la escuela	243
Grado promedio de escolaridad	9.78
Grado promedio de escolaridad de las mujeres	9.63

### Etnicidad

Categoría	Indicador
Personas de 3 años y más que hablan alguna lengua indígena	1,368
Mujeres de 3 años y más años que hablan alguna lengua indígena	683
Hombres de 3 años y más que hablan alguna lengua indígena	685
Personas que se consideran afromexicanas	2,605
Mujeres que se consideran afromexicanas	1,314
Hombres que se consideran afromexicanos	1,291

### Discapacidad

Categoría	Indicador
Personas con discapacidad	3,571
Personas con discapacidad motriz <sup>1</sup>	1,399
Personas con discapacidad visual	1,631
Personas con discapacidad verbal	546
Personas con discapacidad auditiva	829
Personas con discapacidad motriz <sup>2</sup>	635

Pirámide Poblacional de Huejotzingo 2025

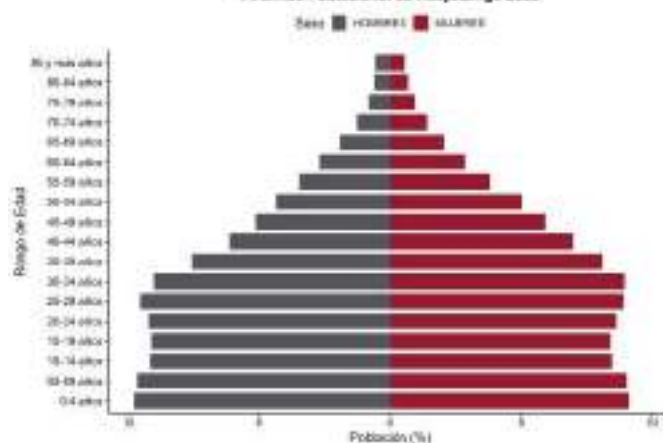

Pirámide Poblacional de Huejotzingo 2040

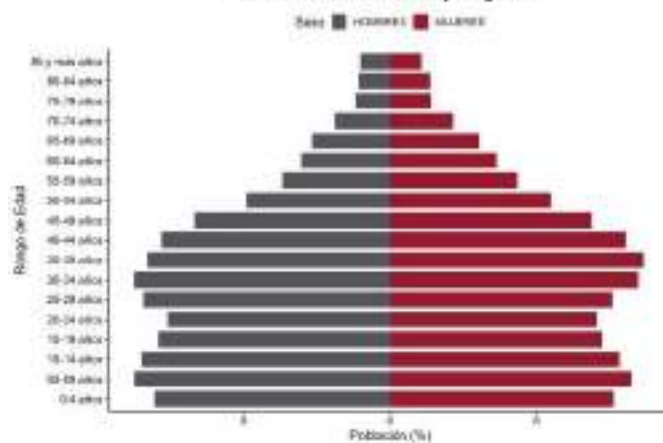

### Fuentes:

- INEGI. Censo de Población y Vivienda 2020.
- SGCONAPO. Reconstrucción y proyecciones de la población de los municipios de México 1990-2040.

# Hueyapan

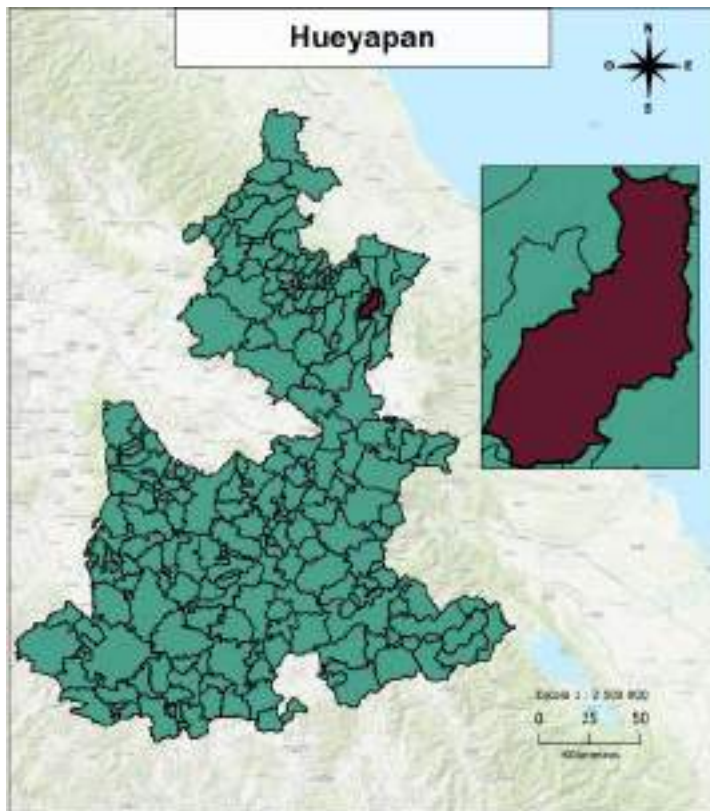

## Distribución territorial

Categoría	Indicador
Superficie (km <sup>2</sup> )	74.81
Porcentaje de la superficie estatal	0.22
Densidad de población (hab/km <sup>2</sup> )	174.85
Total de localidades	21

## Proyecciones 2025

### Composición por edad y sexo

Población	Hombre	Mujer	Total	%
Total	6,577	6,791	13,368	100
10 a 19 años	1,425	1,413	2,838	21.23
60 años y más	527	606	1,133	8.48

### Indicadores

Categoría	Indicador
Relación hombres-mujeres	96.85
Edad mediana	24
Índice envejecimiento 60+	26.51
Razón de dependencia adulta	9.45
Razón de dependencia infantil	51.44
Razón de dependencia total	60.89

## INEGI 2020

### Educación

Categoría	Indicador
Mujeres de 12 a 14 años que no asisten a la escuela	23
Hombres de 12 a 14 años que no asisten a la escuela	29
Grado promedio de escolaridad	7.95
Grado promedio de escolaridad de las mujeres	7.68

### Etnicidad

Categoría	Indicador
Personas de 3 años y más que hablan alguna lengua indígena	10,126
Mujeres de 3 años y más años que hablan alguna lengua indígena	5,337
Hombres de 3 años y más que hablan alguna lengua indígena	4,789
Personas que se consideran afromexicanas	23
Mujeres que se consideran afromexicanas	9
Hombres que se consideran afromexicanos	14

### Discapacidad

Categoría	Indicador
Personas con discapacidad	421
Personas con discapacidad motriz <sup>1</sup>	149
Personas con discapacidad visual	158
Personas con discapacidad verbal	94
Personas con discapacidad auditiva	114
Personas con discapacidad motriz <sup>2</sup>	101

Prásmida Poblacional de Hueyapan 2025

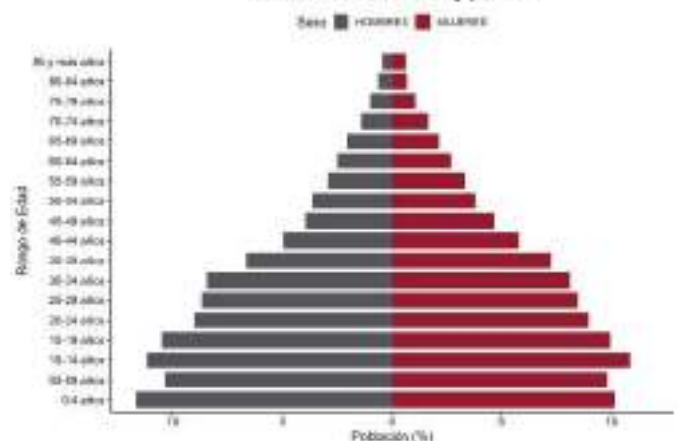

Prásmida Poblacional de Hueyapan 2040

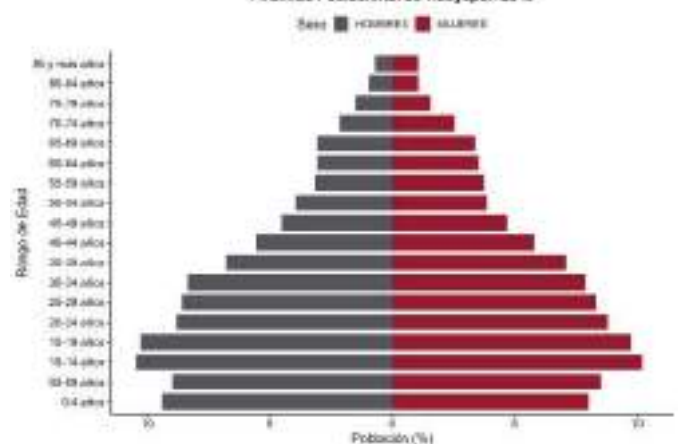

### Fuentes:

- INEGI. Censo de Población y Vivienda 2020.
- SGCONAPO. Reconstrucción y proyecciones de la población de los municipios de México 1990-2040.

# Hueytamalco

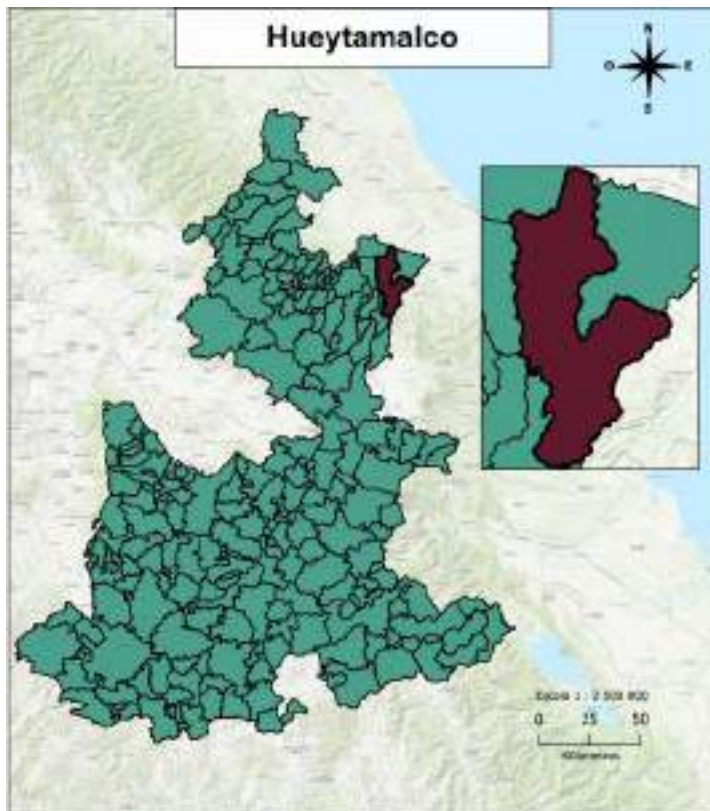

## Distribución territorial

Categoría	Indicador
Superficie (km <sup>2</sup> )	319.11
Porcentaje de la superficie estatal	0.93
Densidad de población (hab/km <sup>2</sup> )	86.49
Total de localidades	149

## Proyecciones 2025

### Composición por edad y sexo

Población	Hombre	Mujer	Total	%
Total	14,706	14,928	29,634	100
10 a 19 años	2,670	2,599	5,269	17.78
60 años y más	2,027	2,008	4,035	13.62

### Indicadores

Categoría	Indicador
Relación hombres-mujeres	98.51
Edad mediana	30
Índice envejecimiento 60+	51.56
Razón de dependencia adulta	15.19
Razón de dependencia infantil	41.34
Razón de dependencia total	56.53

## INEGI 2020

### Educación

Categoría	Indicador
Mujeres de 12 a 14 años que no asisten a la escuela	84
Hombres de 12 a 14 años que no asisten a la escuela	103
Grado promedio de escolaridad	7.17
Grado promedio de escolaridad de las mujeres	7.12

### Etnicidad

Categoría	Indicador
Personas de 3 años y más que hablan alguna lengua indígena	1,600
Mujeres de 3 años y más años que hablan alguna lengua indígena	823
Hombres de 3 años y más que hablan alguna lengua indígena	777
Personas que se consideran afromexicanas	88
Mujeres que se consideran afromexicanas	41
Hombres que se consideran afromexicanos	47

### Discapacidad

Categoría	Indicador
Personas con discapacidad	1,240
Personas con discapacidad motriz <sup>1</sup>	575
Personas con discapacidad visual	466
Personas con discapacidad verbal	237
Personas con discapacidad auditiva	344
Personas con discapacidad motriz <sup>2</sup>	249

Prásmido Poblacional de Hueytamalco 2025

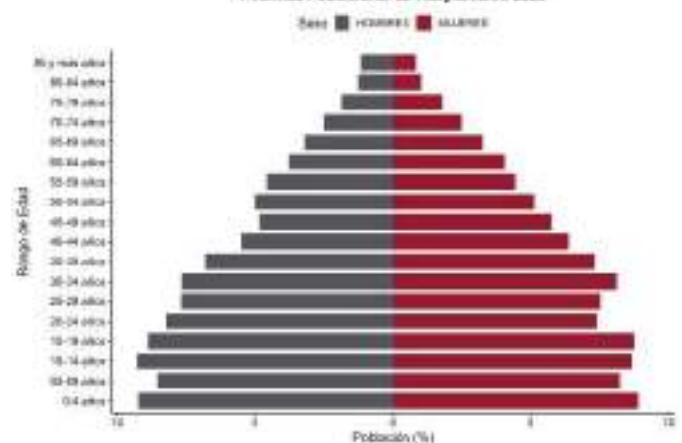

Prásmido Poblacional de Hueytamalco 2040

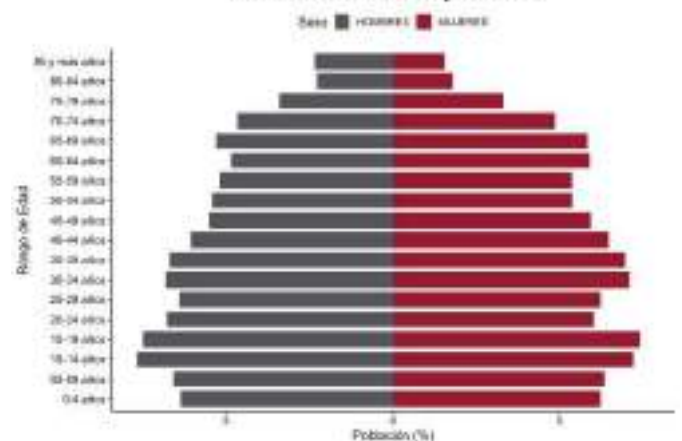

### Fuentes:

- INEGI. Censo de Población y Vivienda 2020.
- SGCONAPO. Reconstrucción y proyecciones de la población de los municipios de México 1990-2040.

# Hueytlalpan

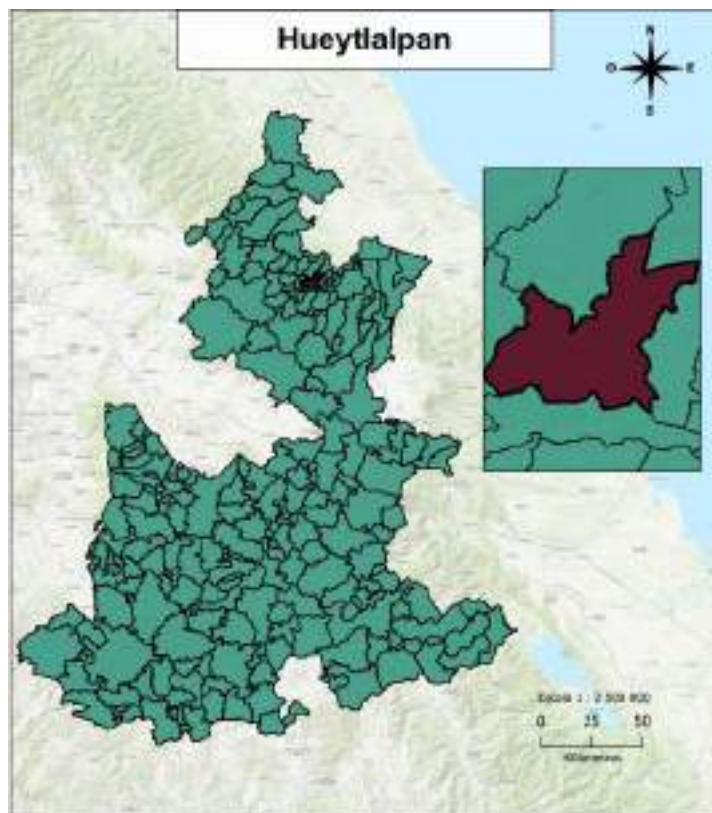

## Distribución territorial

Categoría	Indicador
Superficie (km <sup>2</sup> )	42.13
Porcentaje de la superficie estatal	0.12
Densidad de población (hab/km <sup>2</sup> )	141.25
Total de localidades	27

## Proyecciones 2025

### Composición por edad y sexo

Población	Hombre	Mujer	Total	%
Total	3,441	3,487	6,928	100
10 a 19 años	736	716	1,452	20.96
60 años y más	462	477	939	13.55

### Indicadores

Categoría	Indicador
Relación hombres-mujeres	98.68
Edad mediana	27
Índice envejecimiento 60+	48.83
Razón de dependencia adulta	16.18
Razón de dependencia infantil	44.64
Razón de dependencia total	60.82

## INEGI 2020

### Educación

Categoría	Indicador
Mujeres de 12 a 14 años que no asisten a la escuela	25
Hombres de 12 a 14 años que no asisten a la escuela	39
Grado promedio de escolaridad	5.74
Grado promedio de escolaridad de las mujeres	5.59

### Etnicidad

Categoría	Indicador
Personas de 3 años y más que hablan alguna lengua indígena	4,685
Mujeres de 3 años y más que hablan alguna lengua indígena	2,430
Hombres de 3 años y más que hablan alguna lengua indígena	2,255
Personas que se consideran afromexicanas	27
Mujeres que se consideran afromexicanas	11
Hombres que se consideran afromexicanos	16

### Discapacidad

Categoría	Indicador
Personas con discapacidad	236
Personas con discapacidad motriz <sup>1</sup>	105
Personas con discapacidad visual	84
Personas con discapacidad verbal	33
Personas con discapacidad auditiva	77
Personas con discapacidad motriz <sup>2</sup>	36

Pirámide Poblacional de Hueytlalpan 2025

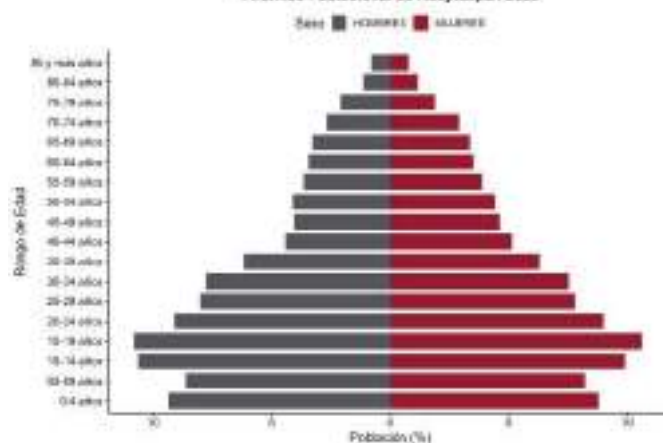

Pirámide Poblacional de Hueytlalpan 2040

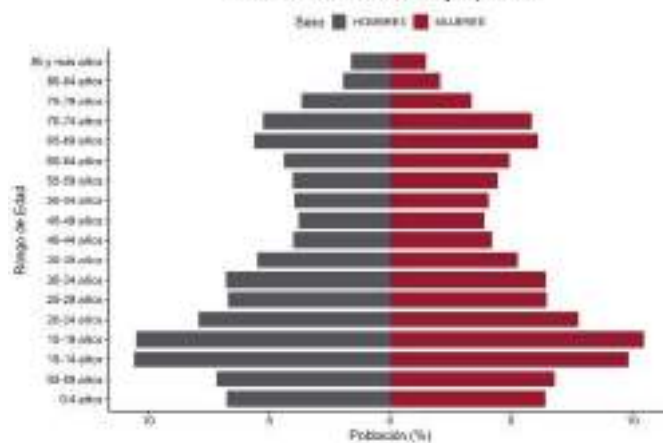

### Fuentes:

- INEGI. Censo de Población y Vivienda 2020.
- SGCONAPO. Reconstrucción y proyecciones de la población de los municipios de México 1990-2040.

# Huitzilán de Serdán

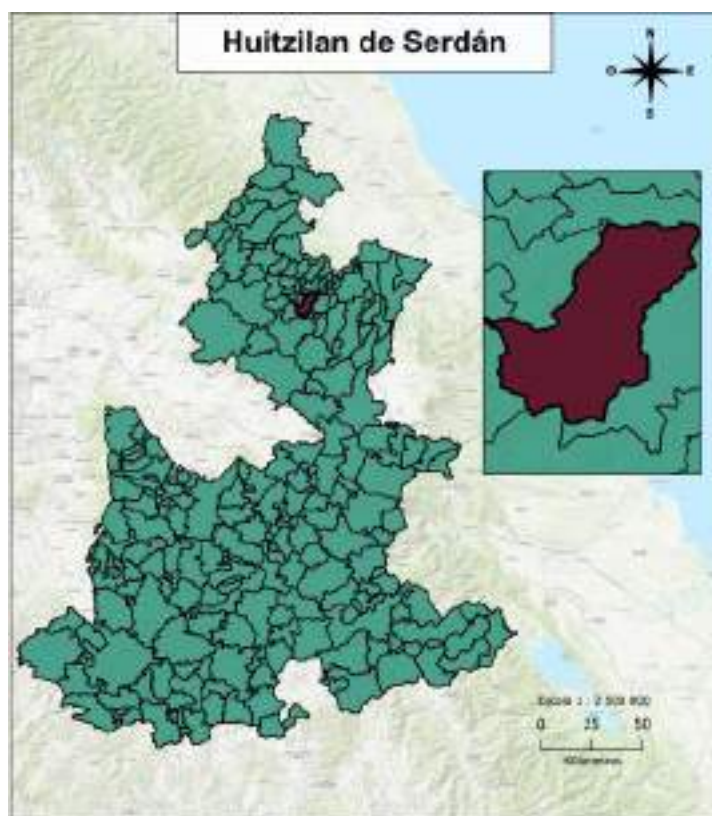

## Distribución territorial

Categoría	Indicador
Superficie (km <sup>2</sup> )	69.58
Porcentaje de la superficie estatal	0.20
Densidad de población (hab/km <sup>2</sup> )	228.93
Total de localidades	26

## Proyecciones 2025

### Composición por edad y sexo

Población	Hombre	Mujer	Total	%
Total	8,669	8,308	16,977	100
10 a 19 años	2,029	1,862	3,891	22.92
60 años y más	727	765	1,492	8.79

### Indicadores

Categoría	Indicador
Relación hombres-mujeres	104.35
Edad mediana	23
Índice envejecimiento 60+	26.29
Razón de dependencia adulta	10.25
Razón de dependencia infantil	55.36
Razón de dependencia total	65.61

## INEGI 2020

### Educación

Categoría	Indicador
Mujeres de 12 a 14 años que no asisten a la escuela	143
Hombres de 12 a 14 años que no asisten a la escuela	189
Grado promedio de escolaridad	5.69
Grado promedio de escolaridad de las mujeres	5.51

### Etnicidad

Categoría	Indicador
Personas de 3 años y más que hablan alguna lengua indígena	11,214
Mujeres de 3 años y más que hablan alguna lengua indígena	5,506
Hombres de 3 años y más que hablan alguna lengua indígena	5,708
Personas que se consideran afromexicanas	3,593
Mujeres que se consideran afromexicanas	1,750
Hombres que se consideran afromexicanos	1,843

### Discapacidad

Categoría	Indicador
Personas con discapacidad	464
Personas con discapacidad motriz <sup>1</sup>	242
Personas con discapacidad visual	138
Personas con discapacidad verbal	123
Personas con discapacidad auditiva	88
Personas con discapacidad motriz <sup>2</sup>	109

Pirámide Poblacional de Huitzilán de Serdán 2025

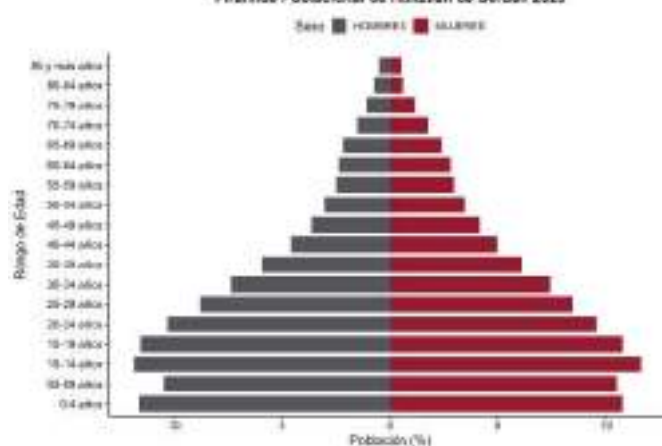

Pirámide Poblacional de Huitzilán de Serdán 2040

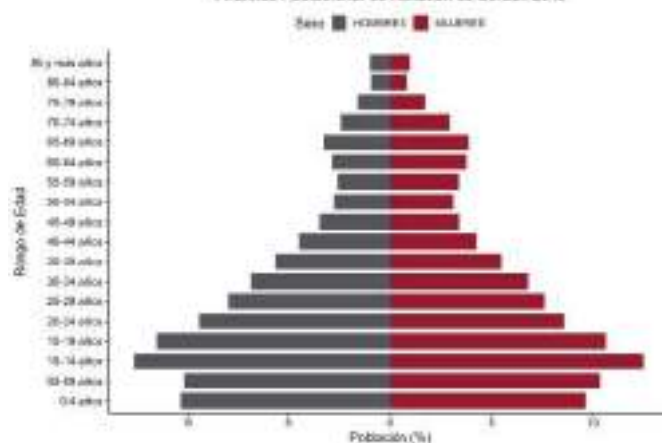

### Fuentes:

- INEGI. Censo de Población y Vivienda 2020.
- SGCONAPO. Reconstrucción y proyecciones de la población de los municipios de México 1990-2040.

# Huitziltepec

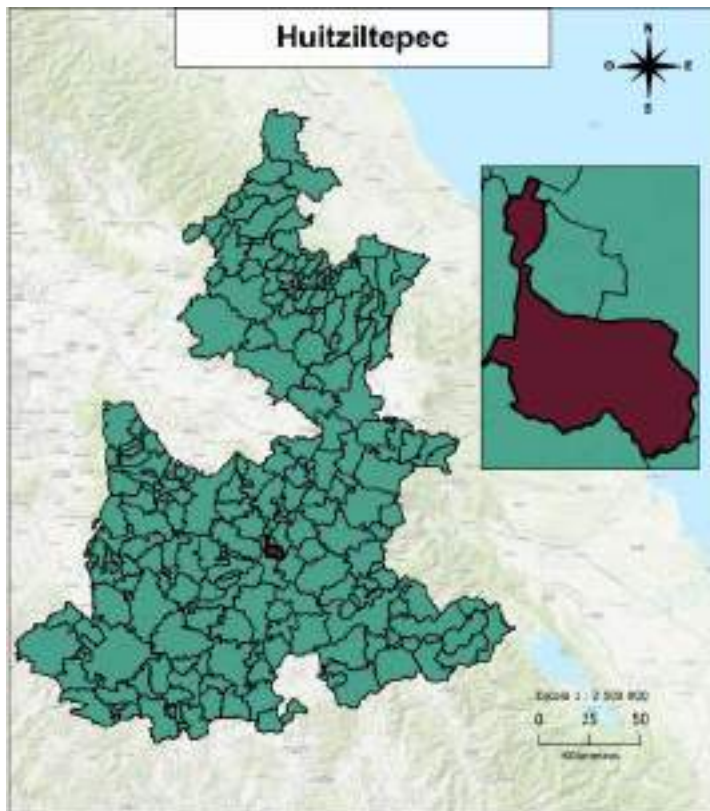

## Distribución territorial

Categoría	Indicador
Superficie (km <sup>2</sup> )	50.57
Porcentaje de la superficie estatal	0.15
Densidad de población (hab/km <sup>2</sup> )	114.34
Total de localidades	6

## Proyecciones 2025

### Composición por edad y sexo

Población	Hombre	Mujer	Total	%
Total	3,090	3,201	6,291	100
10 a 19 años	575	528	1,103	17.53
60 años y más	314	346	660	10.49

### Indicadores

Categoría	Indicador
Relación hombres-mujeres	96.53
Edad mediana	28
Índice envejecimiento 60+	35.91
Razón de dependencia adulta	11.91
Razón de dependencia infantil	46.19
Razón de dependencia total	58.11

## INEGI 2020

### Educación

Categoría	Indicador
Mujeres de 12 a 14 años que no asisten a la escuela	10
Hombres de 12 a 14 años que no asisten a la escuela	12
Grado promedio de escolaridad	8.40
Grado promedio de escolaridad de las mujeres	8.29

### Etnicidad

Categoría	Indicador
Personas de 3 años y más que hablan alguna lengua indígena	47
Mujeres de 3 años y más que hablan alguna lengua indígena	23
Hombres de 3 años y más que hablan alguna lengua indígena	24
Personas que se consideran afromexicanas	62
Mujeres que se consideran afromexicanas	33
Hombres que se consideran afromexicanos	29

### Discapacidad

Categoría	Indicador
Personas con discapacidad	436
Personas con discapacidad motriz <sup>1</sup>	198
Personas con discapacidad visual	197
Personas con discapacidad verbal	71
Personas con discapacidad auditiva	119
Personas con discapacidad motriz <sup>2</sup>	89

Pirámide Poblacional de Huitziltepec 2025

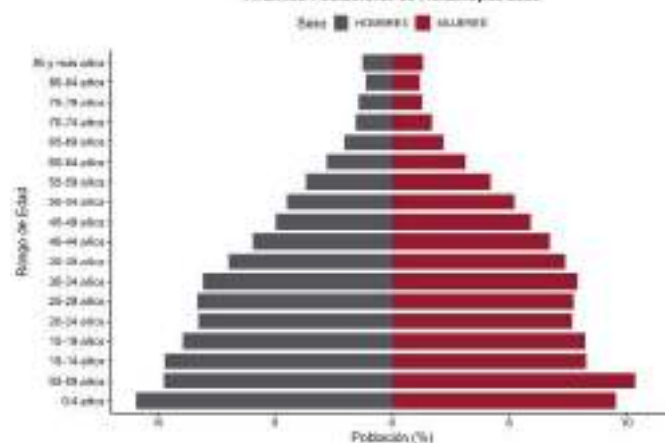

Pirámide Poblacional de Huitziltepec 2040

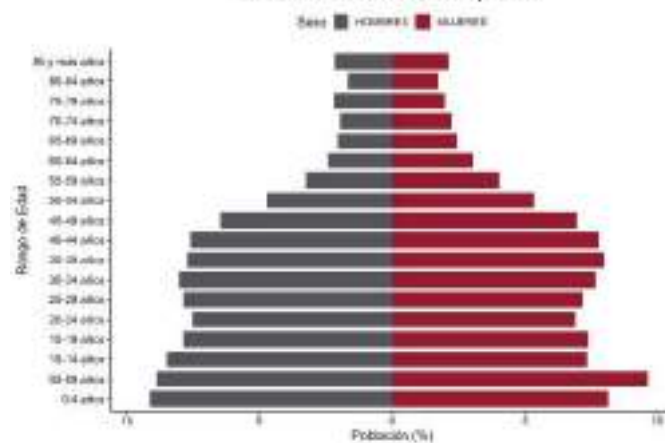

### Fuentes:

- INEGI. Censo de Población y Vivienda 2020.
- SGCONAPO. Reconstrucción y proyecciones de la población de los municipios de México 1990-2040.

# Atlequizayan

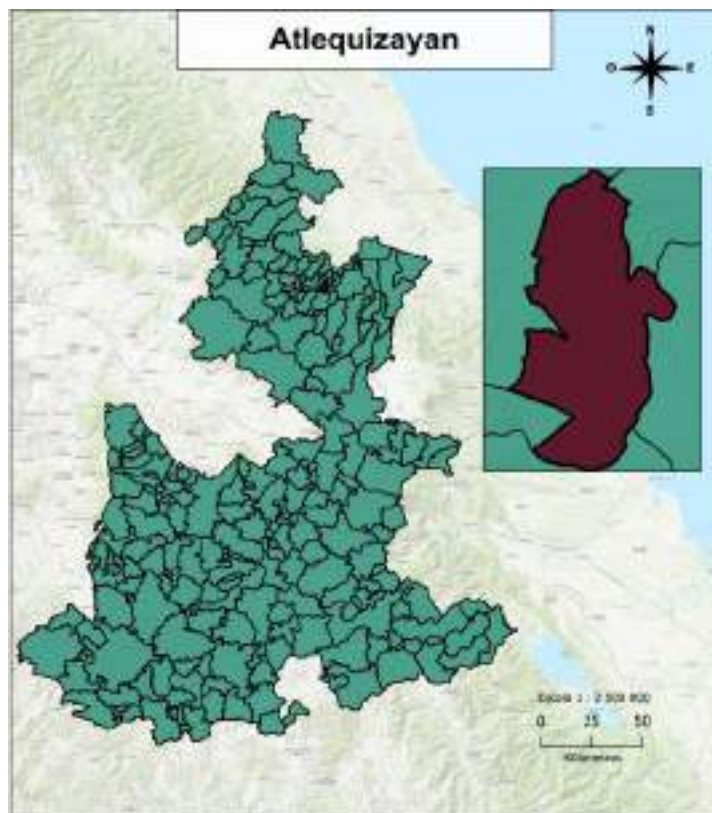

## Distribución territorial

Categoría	Indicador
Superficie (km <sup>2</sup> )	12.43
Porcentaje de la superficie estatal	0.04
Densidad de población (hab/km <sup>2</sup> )	211.76
Total de localidades	3

## Proyecciones 2025

### Composición por edad y sexo

Población	Hombre	Mujer	Total	%
Total	1,277	1,456	2,733	100
10 a 19 años	267	288	555	20.31
60 años y más	286	334	620	22.69

### Indicadores

Categoría	Indicador
Relación hombres-mujeres	87.71
Edad mediana	30
Índice envejecimiento 60+	85.87
Razón de dependencia adulta	30.75
Razón de dependencia infantil	46.94
Razón de dependencia total	77.70

## INEGI 2020

### Educación

Categoría	Indicador
Mujeres de 12 a 14 años que no asisten a la escuela	7
Hombres de 12 a 14 años que no asisten a la escuela	11
Grado promedio de escolaridad	6.05
Grado promedio de escolaridad de las mujeres	5.66

### Etnicidad

Categoría	Indicador
Personas de 3 años y más que hablan alguna lengua indígena	2,371
Mujeres de 3 años y más que hablan alguna lengua indígena	1,278
Hombres de 3 años y más que hablan alguna lengua indígena	1,093
Personas que se consideran afromexicanas	12
Mujeres que se consideran afromexicanas	5
Hombres que se consideran afromexicanos	7

### Discapacidad

Categoría	Indicador
Personas con discapacidad	151
Personas con discapacidad motriz <sup>1</sup>	65
Personas con discapacidad visual	59
Personas con discapacidad verbal	26
Personas con discapacidad auditiva	50
Personas con discapacidad motriz <sup>2</sup>	27

Pirámide Poblacional de Atlequizayan 2025

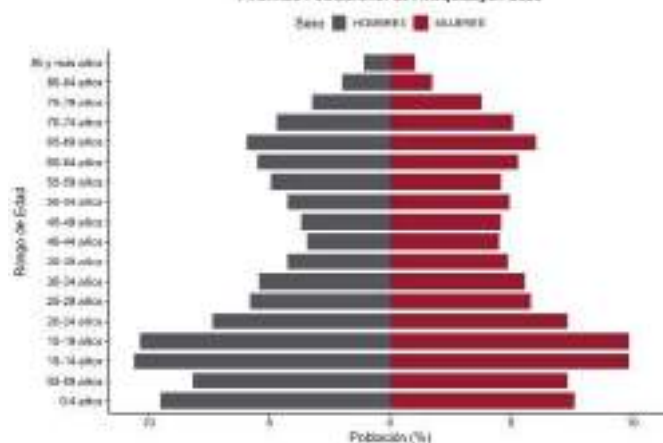

Pirámide Poblacional de Atlequizayan 2040

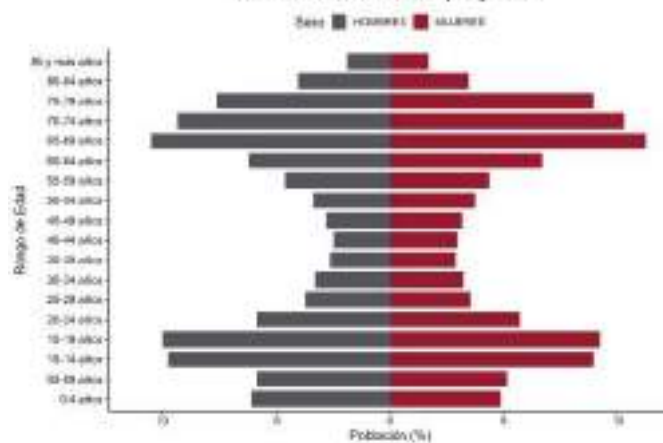

### Fuentes:

- INEGI. Censo de Población y Vivienda 2020.
- SGCONAPO. Reconstrucción y proyecciones de la población de los municipios de México 1990-2040.

# Ixcamilpa de Guerrero

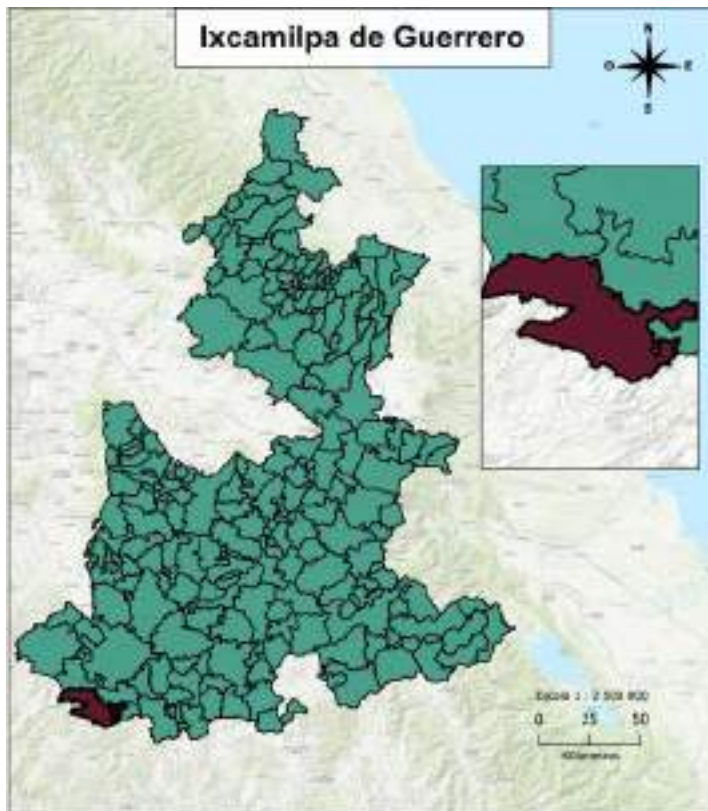

## Distribución territorial

Categoría	Indicador
Superficie (km <sup>2</sup> )	308.30
Porcentaje de la superficie estatal	0.90
Densidad de población (hab/km <sup>2</sup> )	13.19
Total de localidades	13

## Proyecciones 2025

### Composición por edad y sexo

Población	Hombre	Mujer	Total	%
Total	2,208	2,397	4,605	100
10 a 19 años	370	371	741	16.09
60 años y más	436	497	933	20.26

### Indicadores

Categoría	Indicador
Relación hombres-mujeres	92.12
Edad mediana	29
Índice envejecimiento 60+	77.49
Razón de dependencia adulta	26.76
Razón de dependencia infantil	44.88
Razón de dependencia total	71.64

## INEGI 2020

### Educación

Categoría	Indicador
Mujeres de 12 a 14 años que no asisten a la escuela	13
Hombres de 12 a 14 años que no asisten a la escuela	12
Grado promedio de escolaridad	6.25
Grado promedio de escolaridad de las mujeres	6.16

### Etnicidad

Categoría	Indicador
Personas de 3 años y más que hablan alguna lengua indígena	75
Mujeres de 3 años y más que hablan alguna lengua indígena	45
Hombres de 3 años y más que hablan alguna lengua indígena	30
Personas que se consideran afromexicanas	22
Mujeres que se consideran afromexicanas	14
Hombres que se consideran afromexicanos	8

### Discapacidad

Categoría	Indicador
Personas con discapacidad	325
Personas con discapacidad motriz <sup>1</sup>	198
Personas con discapacidad visual	133
Personas con discapacidad verbal	46
Personas con discapacidad auditiva	93
Personas con discapacidad motriz <sup>2</sup>	48

Pirámide Poblacional de Ixcamilpa de Guerrero 2025

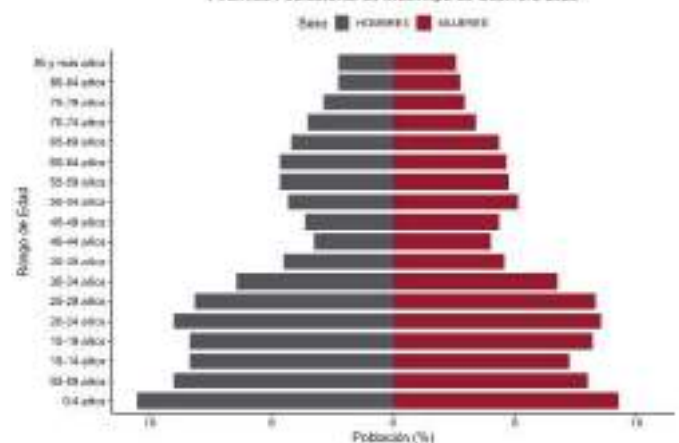

Pirámide Poblacional de Ixcamilpa de Guerrero 2040

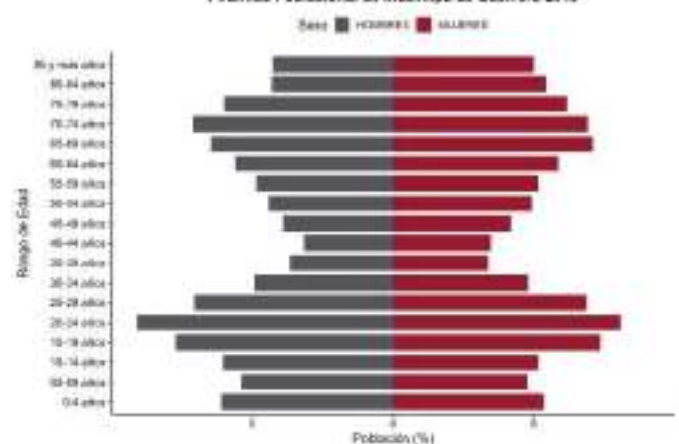

### Fuentes:

- INEGI. Censo de Población y Vivienda 2020.
- SGCONAPO. Reconstrucción y proyecciones de la población de los municipios de México 1990-2040.

# Ixcaquixtla

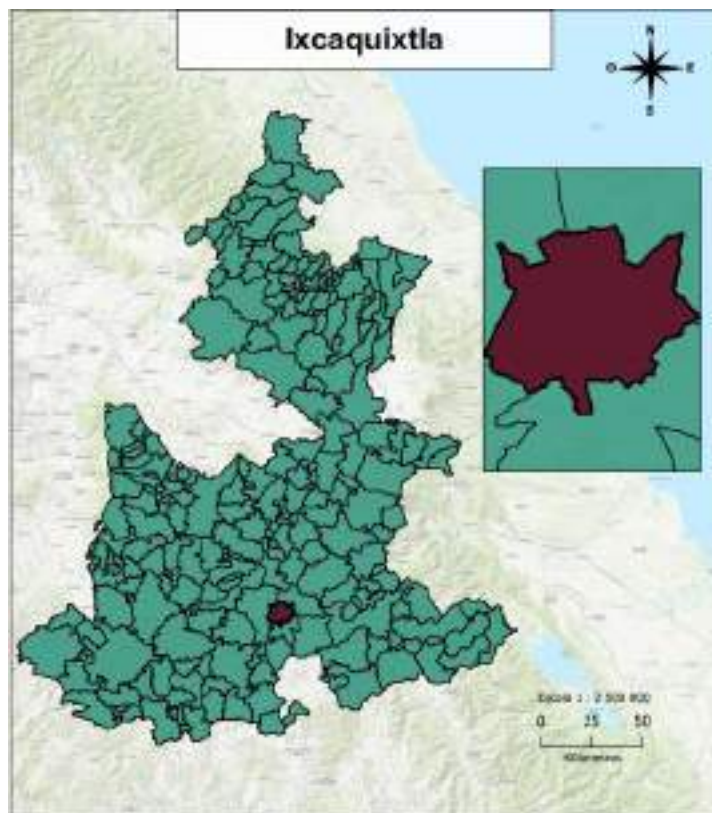

## Distribución territorial

Categoría	Indicador
Superficie (km <sup>2</sup> )	106.75
Porcentaje de la superficie estatal	0.31
Densidad de población (hab/km <sup>2</sup> )	82.47
Total de localidades	12

## Proyecciones 2025

### Composición por edad y sexo

Población	Hombre	Mujer	Total	%
Total	4,300	4,615	8,915	100
10 a 19 años	817	771	1,588	17.81
60 años y más	525	561	1,086	12.18

### Indicadores

Categoría	Indicador
Relación hombres-mujeres	93.17
Edad mediana	28
Índice envejecimiento 60+	43.49
Razón de dependencia adulta	14.75
Razón de dependencia infantil	44.65
Razón de dependencia total	59.40

## INEGI 2020

### Educación

Categoría	Indicador
Mujeres de 12 a 14 años que no asisten a la escuela	18
Hombres de 12 a 14 años que no asisten a la escuela	21
Grado promedio de escolaridad	9.15
Grado promedio de escolaridad de las mujeres	9.16

### Etnicidad

Categoría	Indicador
Personas de 3 años y más que hablan alguna lengua indígena	90
Mujeres de 3 años y más años que hablan alguna lengua indígena	55
Hombres de 3 años y más que hablan alguna lengua indígena	35
Personas que se consideran afromexicanas	226
Mujeres que se consideran afromexicanas	126
Hombres que se consideran afromexicanos	100

### Discapacidad

Categoría	Indicador
Personas con discapacidad	597
Personas con discapacidad motriz <sup>1</sup>	294
Personas con discapacidad visual	262
Personas con discapacidad verbal	74
Personas con discapacidad auditiva	123
Personas con discapacidad motriz <sup>2</sup>	102

Pirámide Poblacional de Ixcaquixtla 2025

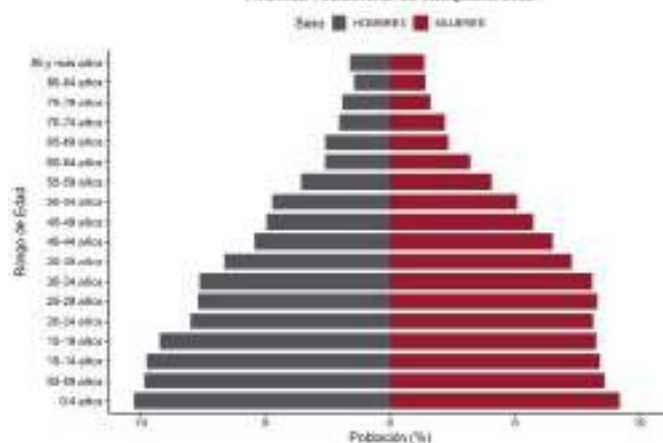

Pirámide Poblacional de Ixcaquixtla 2040

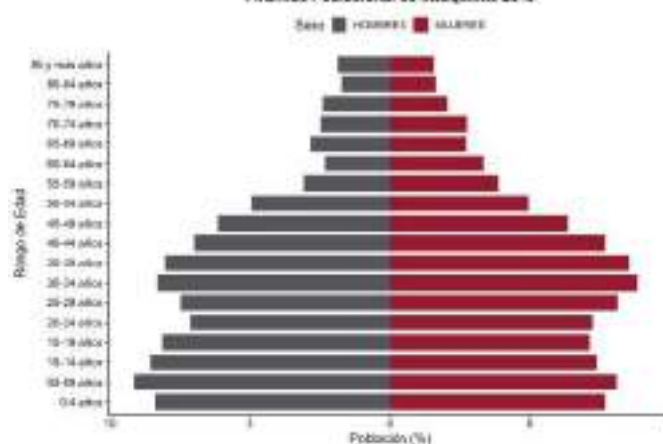

### Fuentes:

- INEGI. Censo de Población y Vivienda 2020.
- SGCONAPO. Reconstrucción y proyecciones de la población de los municipios de México 1990-2040.

# Ixtacamaxtitlán

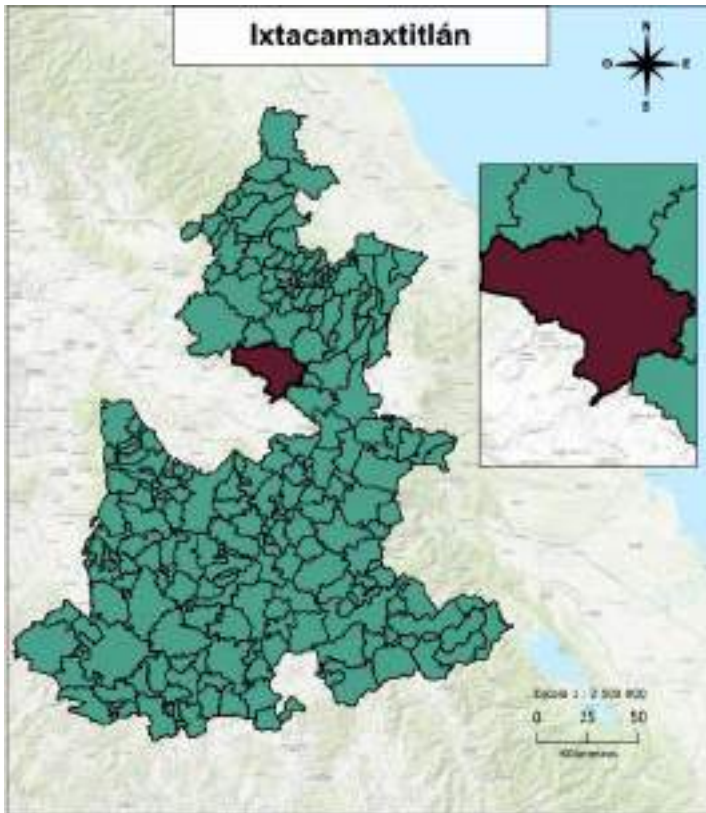

## Distribución territorial

Categoría	Indicador
Superficie (km <sup>2</sup> )	561.72
Porcentaje de la superficie estatal	1.64
Densidad de población (hab/km <sup>2</sup> )	45.07
Total de localidades	127

## Proyecciones 2025

### Composición por edad y sexo

Población	Hombre	Mujer	Total	%
Total	13,086	13,306	26,392	100
10 a 19 años	2,488	2,459	4,947	18.74
60 años y más	2,127	2,036	4,163	15.77

### Indicadores

Categoría	Indicador
Relación hombres-mujeres	98.35
Edad mediana	28
Índice envejecimiento 60+	54.58
Razón de dependencia adulta	20.61
Razón de dependencia infantil	49.02
Razón de dependencia total	69.63

## INEGI 2020

### Educación

Categoría	Indicador
Mujeres de 12 a 14 años que no asisten a la escuela	45
Hombres de 12 a 14 años que no asisten a la escuela	49
Grado promedio de escolaridad	7.03
Grado promedio de escolaridad de las mujeres	7.00

### Etnicidad

Categoría	Indicador
Personas de 3 años y más que hablan alguna lengua indígena	2,457
Mujeres de 3 años y más que hablan alguna lengua indígena	1,226
Hombres de 3 años y más que hablan alguna lengua indígena	1,231
Personas que se consideran afromexicanas	188
Mujeres que se consideran afromexicanas	91
Hombres que se consideran afromexicanos	97

### Discapacidad

Categoría	Indicador
Personas con discapacidad	1,882
Personas con discapacidad motriz <sup>1</sup>	845
Personas con discapacidad visual	784
Personas con discapacidad verbal	267
Personas con discapacidad auditiva	532
Personas con discapacidad motriz <sup>2</sup>	316

Pirámide Poblacional de Ixtacamaxtitlán 2025

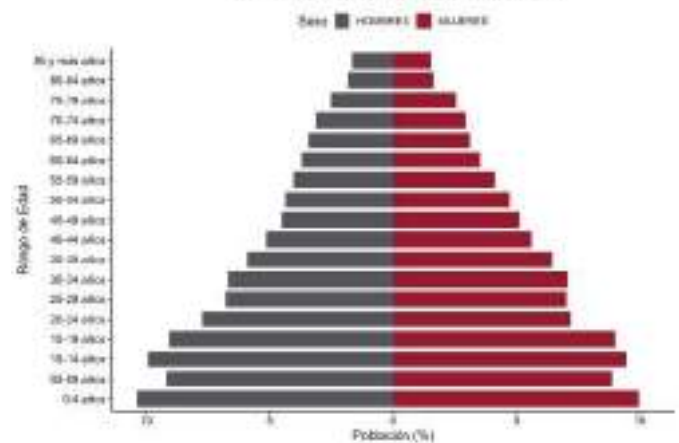

Pirámide Poblacional de Ixtacamaxtitlán 2040

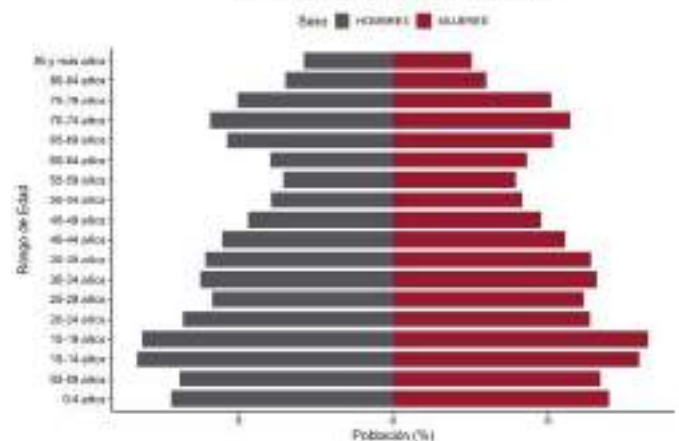

### Fuentes:

- INEGI. Censo de Población y Vivienda 2020.
- SGCONAPO. Reconstrucción y proyecciones de la población de los municipios de México 1990-2040.

# Ixtepec

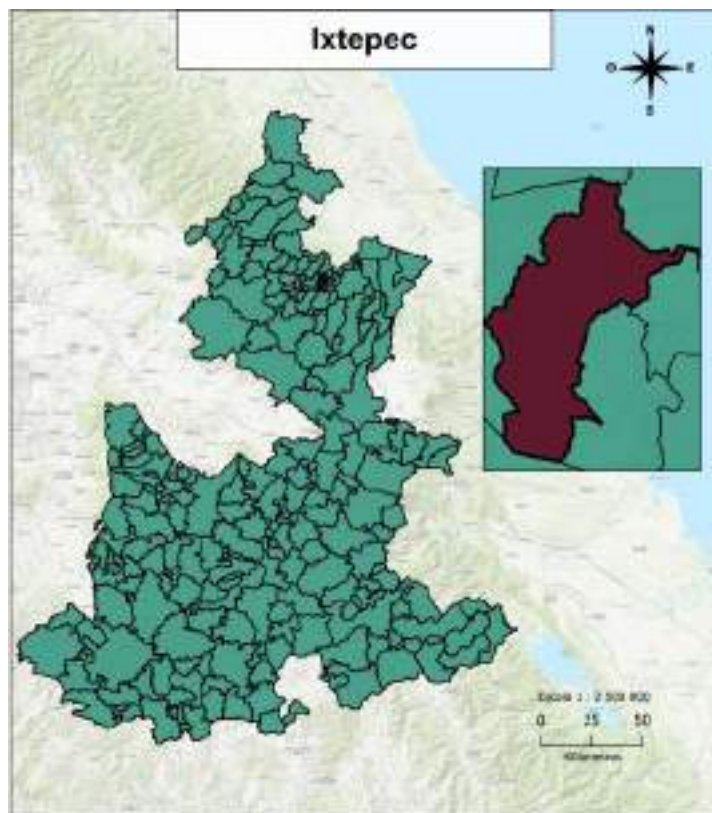

## Distribución territorial

Categoría	Indicador
Superficie (km <sup>2</sup> )	19.65
Porcentaje de la superficie estatal	0.06
Densidad de población (hab/km <sup>2</sup> )	353.71
Total de localidades	11

## Proyecciones 2025

### Composición por edad y sexo

Población	Hombre	Mujer	Total	%
Total	3,453	3,609	7,062	100
10 a 19 años	752	724	1,476	20.9
60 años y más	505	579	1,084	15.35

### Indicadores

Categoría	Indicador
Relación hombres-mujeres	95.68
Edad mediana	27
Índice envejecimiento 60+	51.82
Razón de dependencia adulta	18.39
Razón de dependencia infantil	49.83
Razón de dependencia total	68.22

## INEGI 2020

### Educación

Categoría	Indicador
Mujeres de 12 a 14 años que no asisten a la escuela	53
Hombres de 12 a 14 años que no asisten a la escuela	34
Grado promedio de escolaridad	5.80
Grado promedio de escolaridad de las mujeres	5.43

### Etnicidad

Categoría	Indicador
Personas de 3 años y más que hablan alguna lengua indígena	5,979
Mujeres de 3 años y más años que hablan alguna lengua indígena	3,107
Hombres de 3 años y más que hablan alguna lengua indígena	2,872
Personas que se consideran afromexicanas	394
Mujeres que se consideran afromexicanas	196
Hombres que se consideran afromexicanos	198

### Discapacidad

Categoría	Indicador
Personas con discapacidad	203
Personas con discapacidad motriz <sup>1</sup>	78
Personas con discapacidad visual	61
Personas con discapacidad verbal	42
Personas con discapacidad auditiva	46
Personas con discapacidad motriz <sup>2</sup>	43

Pirámide Poblacional de Ixtepec 2025

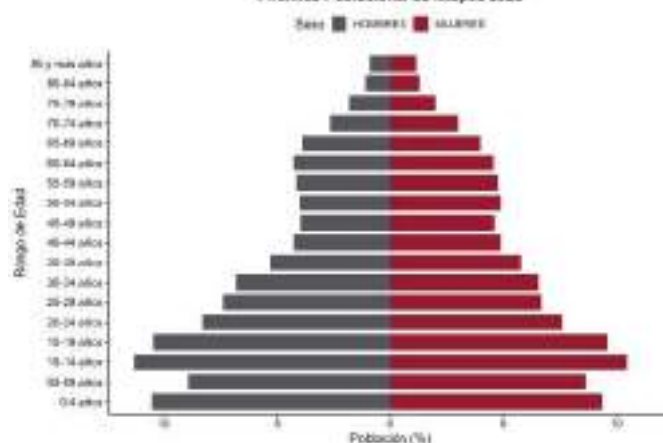

Pirámide Poblacional de Ixtepec 2040

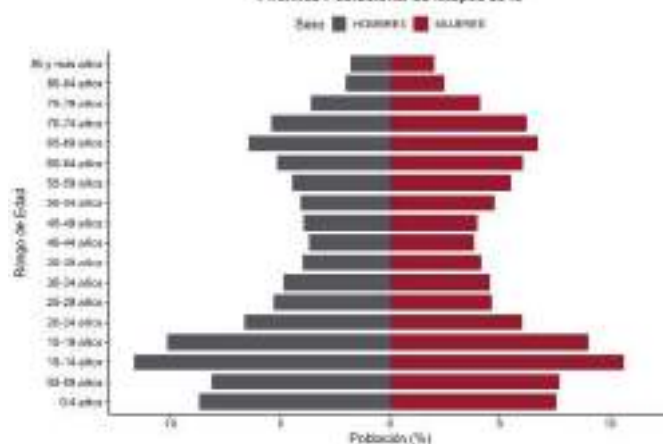

### Fuentes:

- INEGI. Censo de Población y Vivienda 2020.
- SGCONAPO. Reconstrucción y proyecciones de la población de los municipios de México 1990-2040.

# Izúcar de Matamoros

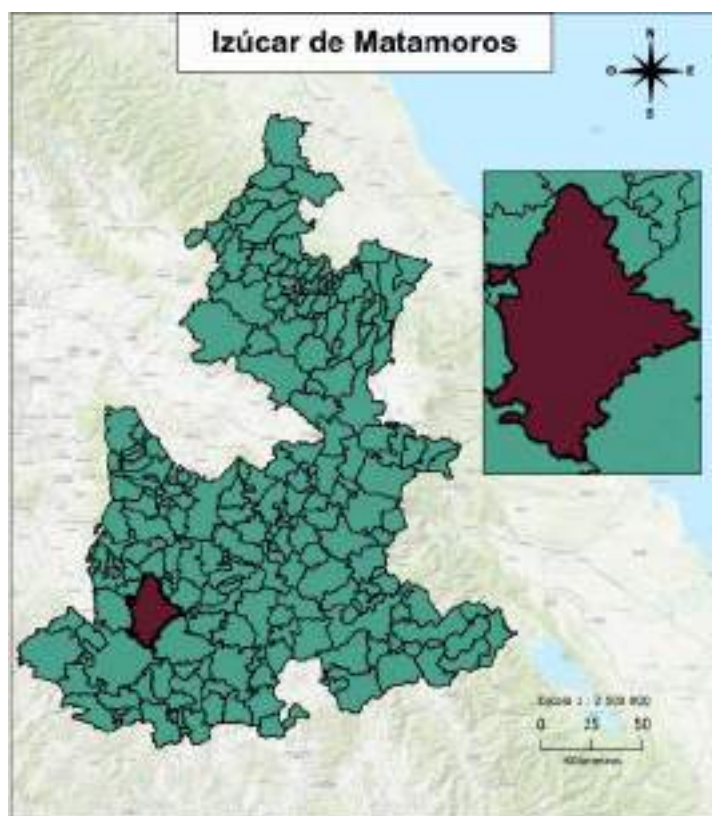

## Distribución territorial

Categoría	Indicador
Superficie (km <sup>2</sup> )	537.05
Porcentaje de la superficie estatal	1.57
Densidad de población (hab/km <sup>2</sup> )	154.19
Total de localidades	70

## Proyecciones 2025

### Composición por edad y sexo

Población	Hombre	Mujer	Total	%
Total	41,006	45,667	86,673	100
10 a 19 años	7,299	7,187	14,486	16.71
60 años y más	5,277	6,277	11,554	13.33

### Indicadores

Categoría	Indicador
Relación hombres-mujeres	89.79
Edad mediana	29
Índice envejecimiento 60+	49.73
Razón de dependencia adulta	14.42
Razón de dependencia infantil	41.90
Razón de dependencia total	56.32

## INEGI 2020

### Educación

Categoría	Indicador
Mujeres de 12 a 14 años que no asisten a la escuela	148
Hombres de 12 a 14 años que no asisten a la escuela	221
Grado promedio de escolaridad	8.89
Grado promedio de escolaridad de las mujeres	8.82

### Etnicidad

Categoría	Indicador
Personas de 3 años y más que hablan alguna lengua indígena	546
Mujeres de 3 años y más que hablan alguna lengua indígena	290
Hombres de 3 años y más que hablan alguna lengua indígena	256
Personas que se consideran afromexicanas	831
Mujeres que se consideran afromexicanas	432
Hombres que se consideran afromexicanos	399

### Discapacidad

Categoría	Indicador
Personas con discapacidad	6,157
Personas con discapacidad motriz <sup>1</sup>	3,179
Personas con discapacidad visual	2,705
Personas con discapacidad verbal	908
Personas con discapacidad auditiva	1,303
Personas con discapacidad motriz <sup>2</sup>	1,076

Pyramide Poblacional de Izúcar de Matamoros 2020

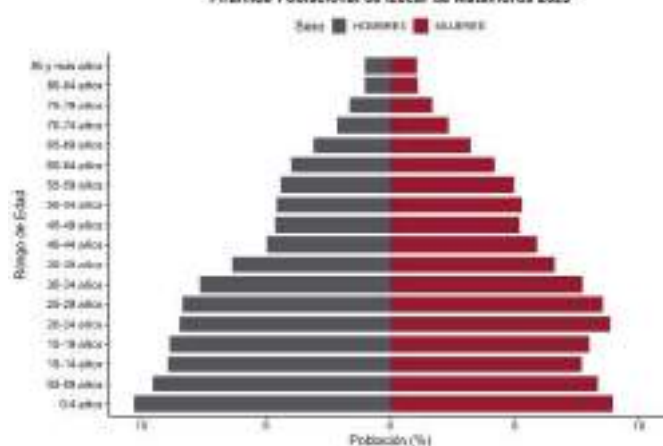

Pyramide Poblacional de Izúcar de Matamoros 2040

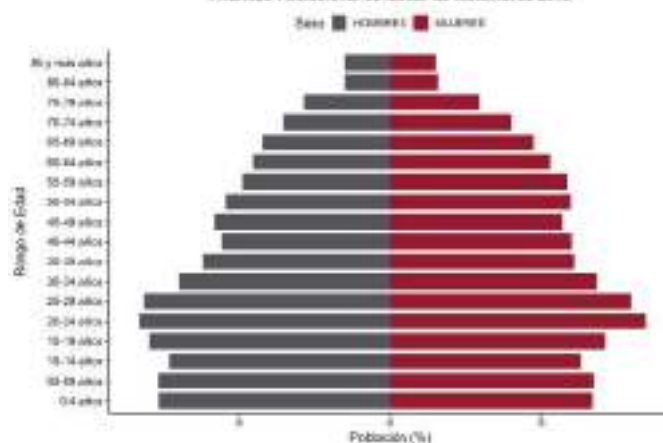

### Fuentes:

- INEGI. Censo de Población y Vivienda 2020.
- SGCONAPO. Reconstrucción y proyecciones de la población de los municipios de México 1990-2040.

# Jalpan

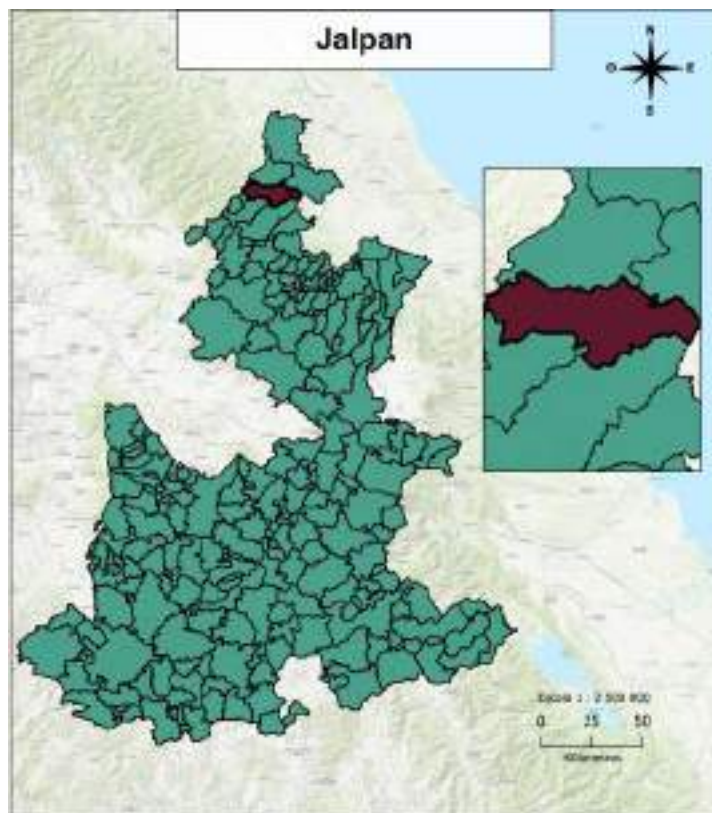

## Distribución territorial

Categoría	Indicador
Superficie (km <sup>2</sup> )	205.92
Porcentaje de la superficie estatal	0.60
Densidad de población (hab/km <sup>2</sup> )	58.52
Total de localidades	75

## Proyecciones 2025

### Composición por edad y sexo

Población	Hombre	Mujer	Total	%
Total	5,825	6,277	12,102	100
10 a 19 años	1,117	1,101	2,218	18.33
60 años y más	931	887	1,818	15.02

### Indicadores

Categoría	Indicador
Relación hombres-mujeres	92.80
Edad mediana	29
Índice envejecimiento 60+	52.08
Razón de dependencia adulta	18.10
Razón de dependencia infantil	47.88
Razón de dependencia total	65.99

## INEGI 2020

### Educación

Categoría	Indicador
Mujeres de 12 a 14 años que no asisten a la escuela	29
Hombres de 12 a 14 años que no asisten a la escuela	27
Grado promedio de escolaridad	7.06
Grado promedio de escolaridad de las mujeres	7.03

### Etnicidad

Categoría	Indicador
Personas de 3 años y más que hablan alguna lengua indígena	1,089
Mujeres de 3 años y más años que hablan alguna lengua indígena	555
Hombres de 3 años y más que hablan alguna lengua indígena	534
Personas que se consideran afromexicanas	104
Mujeres que se consideran afromexicanas	54
Hombres que se consideran afromexicanos	50

### Discapacidad

Categoría	Indicador
Personas con discapacidad	742
Personas con discapacidad motriz <sup>1</sup>	337
Personas con discapacidad visual	301
Personas con discapacidad verbal	106
Personas con discapacidad auditiva	211
Personas con discapacidad motriz <sup>2</sup>	128

Pirámide Poblacional de Jalpan 2025

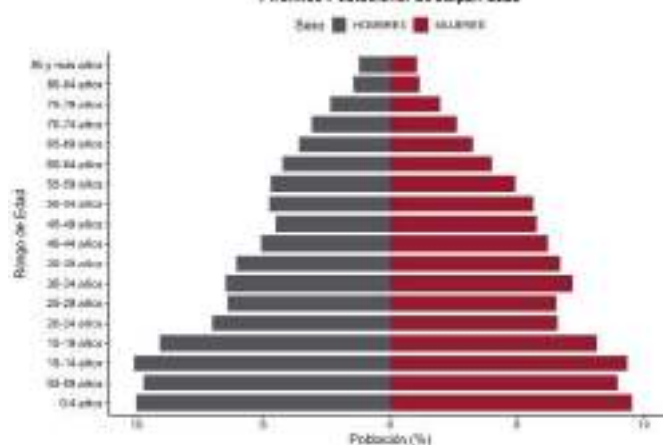

Pirámide Poblacional de Jalpan 2020

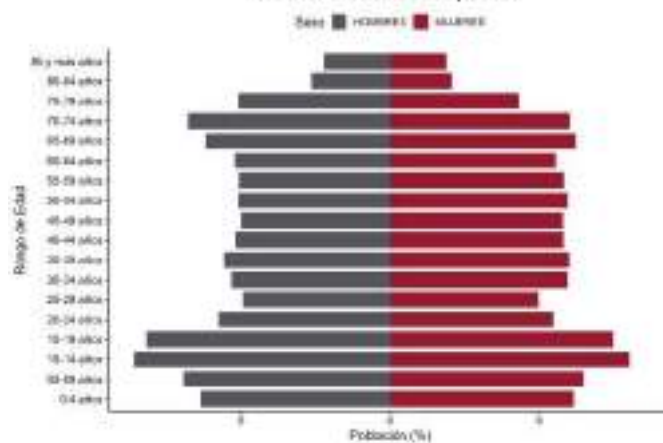

### Fuentes:

- INEGI. Censo de Población y Vivienda 2020.
- SGCONAPO. Reconstrucción y proyecciones de la población de los municipios de México 1990-2040.

# Jolalpan

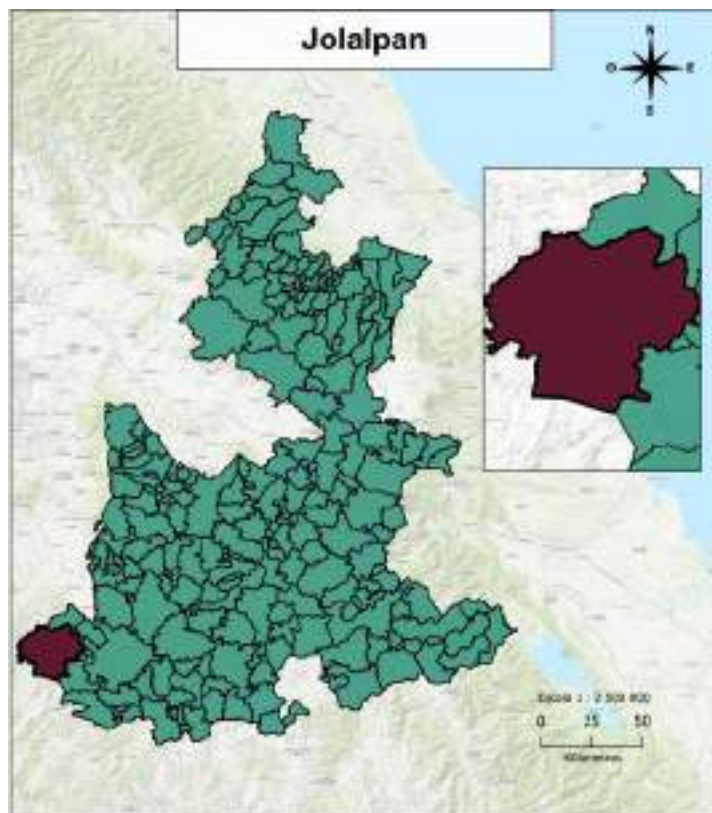

## Distribución territorial

Categoría	Indicador
Superficie (km <sup>2</sup> )	601.41
Porcentaje de la superficie estatal	1.75
Densidad de población (hab/km <sup>2</sup> )	22.13
Total de localidades	30

## Proyecciones 2025

### Composición por edad y sexo

Población	Hombre	Mujer	Total	%
Total	6,594	7,138	13,732	100
10 a 19 años	1,240	1,223	2,463	17.94
60 años y más	959	1,091	2,050	14.93

### Indicadores

Categoría	Indicador
Relación hombres-mujeres	92.38
Edad mediana	28
Índice envejecimiento 60+	52.23
Razón de dependencia adulta	18.33
Razón de dependencia infantil	47.36
Razón de dependencia total	65.69

## INEGI 2020

### Educación

Categoría	Indicador
Mujeres de 12 a 14 años que no asisten a la escuela	55
Hombres de 12 a 14 años que no asisten a la escuela	56
Grado promedio de escolaridad	6.16
Grado promedio de escolaridad de las mujeres	6.00

### Etnicidad

Categoría	Indicador
Personas de 3 años y más que hablan alguna lengua indígena	550
Mujeres de 3 años y más años que hablan alguna lengua indígena	276
Hombres de 3 años y más que hablan alguna lengua indígena	274
Personas que se consideran afromexicanas	45
Mujeres que se consideran afromexicanas	23
Hombres que se consideran afromexicanos	22

### Discapacidad

Categoría	Indicador
Personas con discapacidad	705
Personas con discapacidad motriz <sup>1</sup>	389
Personas con discapacidad visual	239
Personas con discapacidad verbal	115
Personas con discapacidad auditiva	191
Personas con discapacidad motriz <sup>2</sup>	105

Pirámide Poblacional de Jolalpan 2025

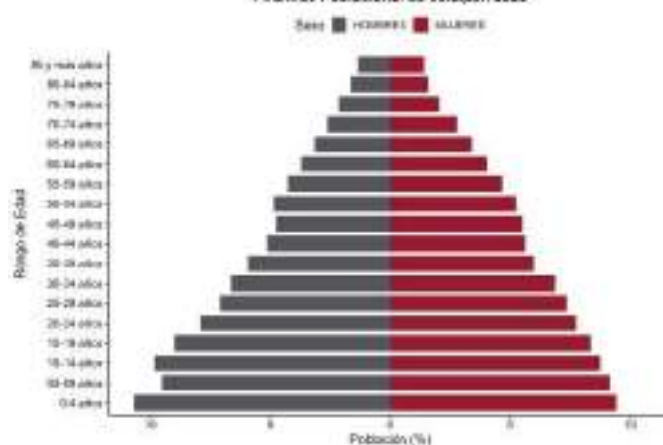

Pirámide Poblacional de Jolalpan 2040

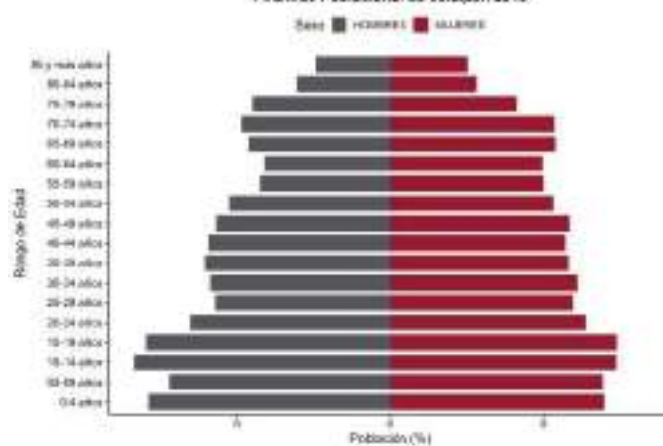

### Fuentes:

- INEGI. Censo de Población y Vivienda 2020.
- SGCONAPO. Reconstrucción y proyecciones de la población de los municipios de México 1990-2040.

# Jonotla

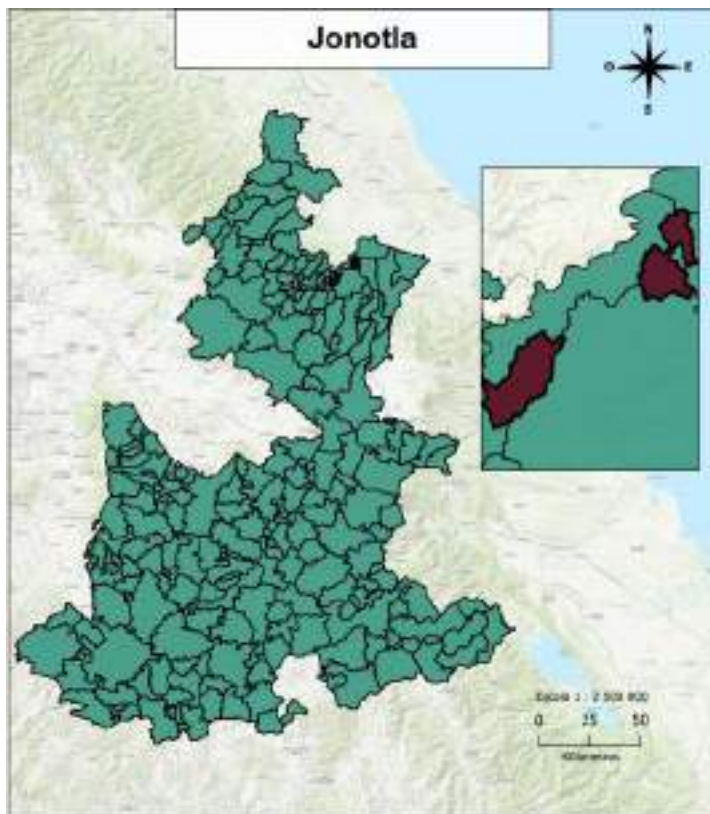

## Distribución territorial

Categoría	Indicador
Superficie (km <sup>2</sup> )	29.99
Porcentaje de la superficie estatal	0.09
Densidad de población (hab/km <sup>2</sup> )	148.61
Total de localidades	18

## Proyecciones 2025

### Composición por edad y sexo

Población	Hombre	Mujer	Total	%
Total	2,190	2,246	4,436	100
10 a 19 años	383	369	752	16.95
60 años y más	388	408	796	17.94

### Indicadores

Categoría	Indicador
Relación hombres-mujeres	97.51
Edad mediana	31
Índice envejecimiento 60+	66.44
Razón de dependencia adulta	22.05
Razón de dependencia infantil	45.16
Razón de dependencia total	67.21

## INEGI 2020

### Educación

Categoría	Indicador
Mujeres de 12 a 14 años que no asisten a la escuela	2
Hombres de 12 a 14 años que no asisten a la escuela	8
Grado promedio de escolaridad	7.19
Grado promedio de escolaridad de las mujeres	6.95

### Etnicidad

Categoría	Indicador
Personas de 3 años y más que hablan alguna lengua indígena	2,396
Mujeres de 3 años y más que hablan alguna lengua indígena	1,242
Hombres de 3 años y más que hablan alguna lengua indígena	1,154
Personas que se consideran afromexicanas	25
Mujeres que se consideran afromexicanas	11
Hombres que se consideran afromexicanos	14

### Discapacidad

Categoría	Indicador
Personas con discapacidad	248
Personas con discapacidad motriz <sup>1</sup>	132
Personas con discapacidad visual	83
Personas con discapacidad verbal	37
Personas con discapacidad auditiva	55
Personas con discapacidad motriz <sup>2</sup>	40

Pirámide Poblacional de Jonotla 2025

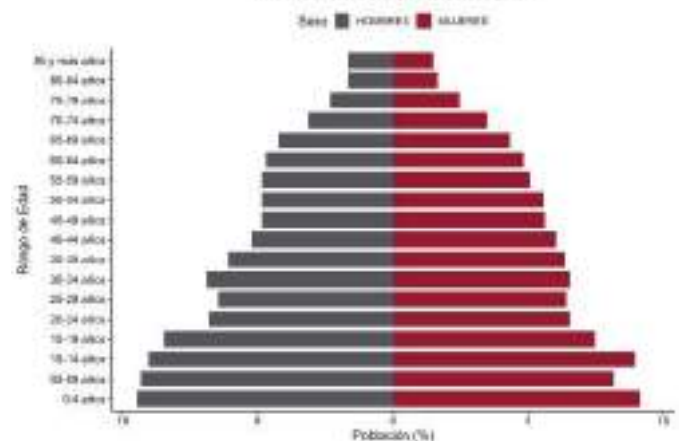

Pirámide Poblacional de Jonotla 2040

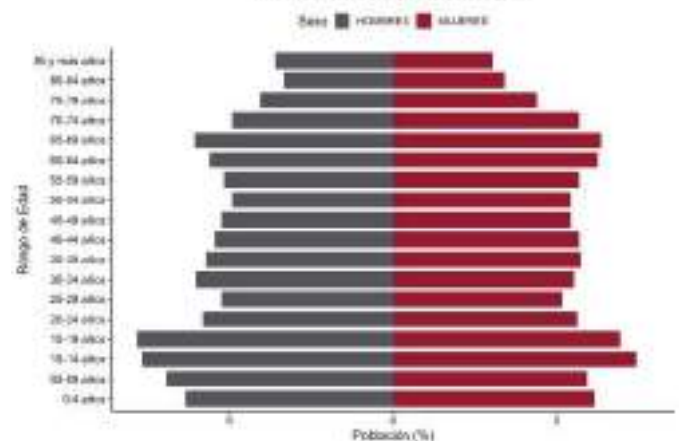

### Fuentes:

- INEGI. Censo de Población y Vivienda 2020.
- SGCONAPO. Reconstrucción y proyecciones de la población de los municipios de México 1990-2040.

# Jopala

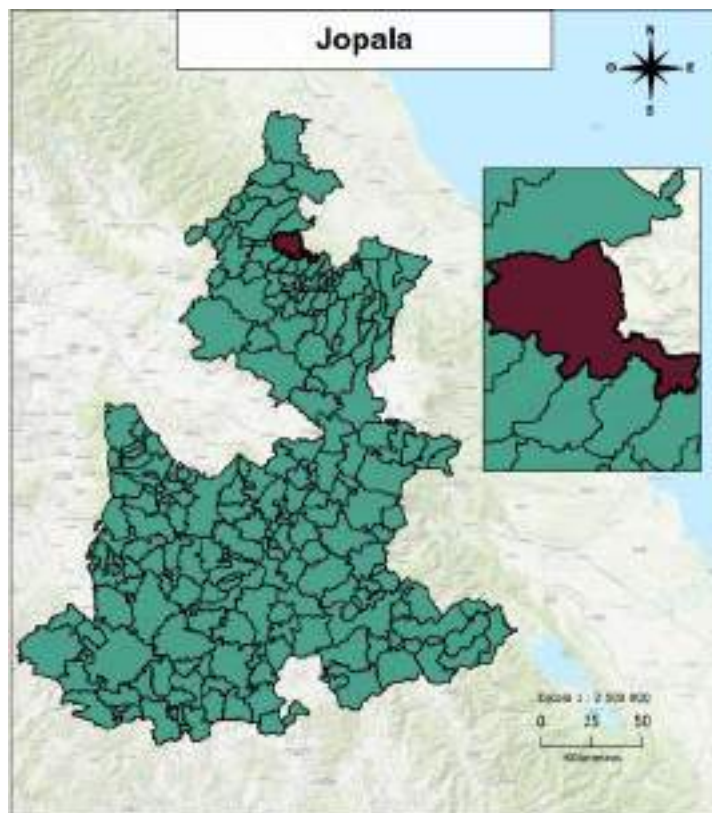

## Distribución territorial

Categoría	Indicador
Superficie (km <sup>2</sup> )	170.34
Porcentaje de la superficie estatal	0.50
Densidad de población (hab/km <sup>2</sup> )	71.22
Total de localidades	29

## Proyecciones 2025

### Composición por edad y sexo

Población	Hombre	Mujer	Total	%
Total	5,932	6,254	12,186	100
10 a 19 años	1,203	1,141	2,344	19.24
60 años y más	962	1,006	1,968	16.15

### Indicadores

Categoría	Indicador
Relación hombres-mujeres	94.85
Edad mediana	28
Índice envejecimiento 60+	54.24
Razón de dependencia adulta	20.11
Razón de dependencia infantil	50.92
Razón de dependencia total	71.03

## INEGI 2020

### Educación

Categoría	Indicador
Mujeres de 12 a 14 años que no asisten a la escuela	24
Hombres de 12 a 14 años que no asisten a la escuela	24
Grado promedio de escolaridad	6.18
Grado promedio de escolaridad de las mujeres	6.01

### Etnicidad

Categoría	Indicador
Personas de 3 años y más que hablan alguna lengua indígena	5,407
Mujeres de 3 años y más que hablan alguna lengua indígena	2,835
Hombres de 3 años y más que hablan alguna lengua indígena	2,572
Personas que se consideran afromexicanas	40
Mujeres que se consideran afromexicanas	21
Hombres que se consideran afromexicanos	19

### Discapacidad

Categoría	Indicador
Personas con discapacidad	771
Personas con discapacidad motriz <sup>1</sup>	311
Personas con discapacidad visual	331
Personas con discapacidad verbal	178
Personas con discapacidad auditiva	259
Personas con discapacidad motriz <sup>2</sup>	223

Pirámide Poblacional de Jopala 2025

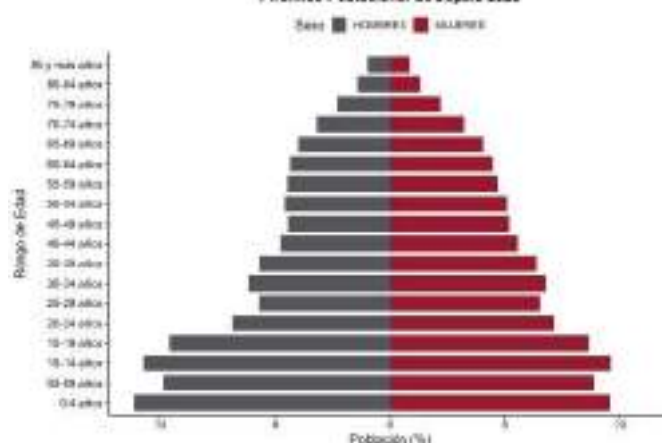

Pirámide Poblacional de Jopala 2040

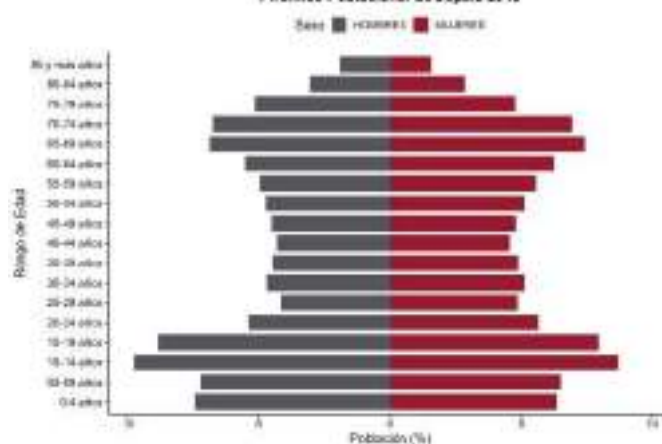

### Fuentes:

- INEGI. Censo de Población y Vivienda 2020.
- SGCONAPO. Reconstrucción y proyecciones de la población de los municipios de México 1990-2040.

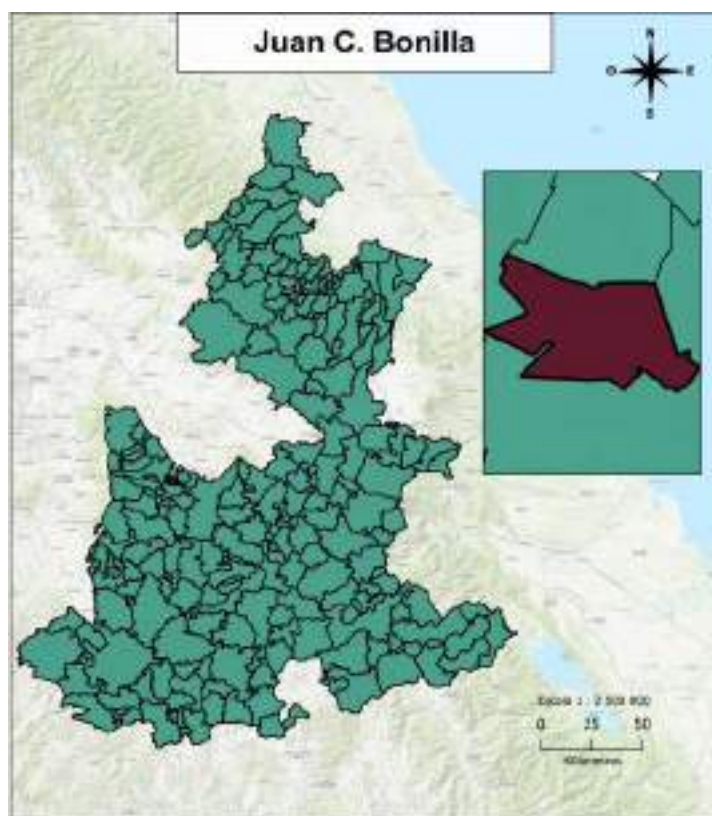

## Distribución territorial

Categoría	Indicador
Superficie (km <sup>2</sup> )	22.30
Porcentaje de la superficie estatal	0.06
Densidad de población (hab/km <sup>2</sup> )	1066.70
Total de localidades	14

## Proyecciones 2025

### Composición por edad y sexo

Población	Hombre	Mujer	Total	%
Total	12,644	13,712	26,356	100
10 a 19 años	2,272	2,236	4,508	17.1
60 años y más	1,155	1,263	2,418	9.17

### Indicadores

Categoría	Indicador
Relación hombres-mujeres	92.21
Edad mediana	28
Índice envejecimiento 60+	32.93
Razón de dependencia adulta	9.26
Razón de dependencia infantil	42.20
Razón de dependencia total	51.46

## INEGI 2020

### Educación

Categoría	Indicador
Mujeres de 12 a 14 años que no asisten a la escuela	51
Hombres de 12 a 14 años que no asisten a la escuela	64
Grado promedio de escolaridad	9.50
Grado promedio de escolaridad de las mujeres	9.33

### Etnicidad

Categoría	Indicador
Personas de 3 años y más que hablan alguna lengua indígena	247
Mujeres de 3 años y más que hablan alguna lengua indígena	128
Hombres de 3 años y más que hablan alguna lengua indígena	119
Personas que se consideran afromexicanas	376
Mujeres que se consideran afromexicanas	191
Hombres que se consideran afromexicanos	185

### Discapacidad

Categoría	Indicador
Personas con discapacidad	817
Personas con discapacidad motriz <sup>1</sup>	394
Personas con discapacidad visual	323
Personas con discapacidad verbal	121
Personas con discapacidad auditiva	185
Personas con discapacidad motriz <sup>2</sup>	167

Pirámide Poblacional de Juan C. Bonilla 2025

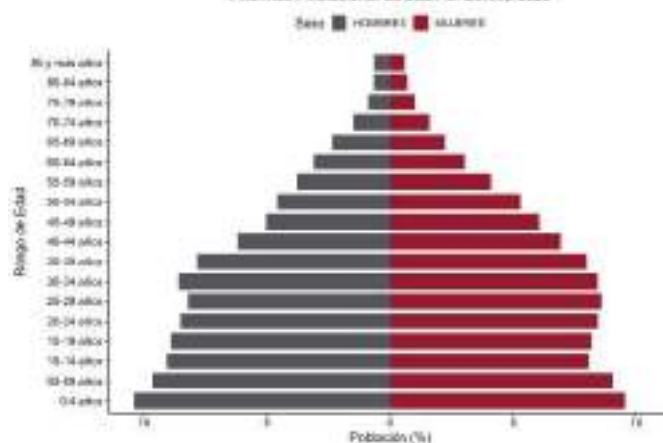

Pirámide Poblacional de Juan C. Bonilla 2040

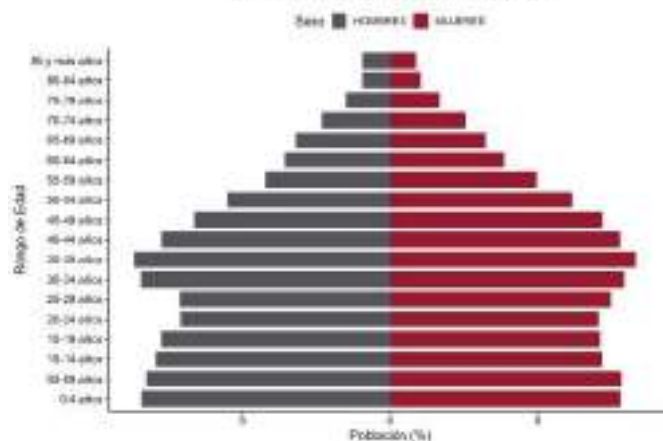

### Fuentes:

- INEGI. Censo de Población y Vivienda 2020.
- SGCONAPO. Reconstrucción y proyecciones de la población de los municipios de México 1990-2040.

# Juan Galindo

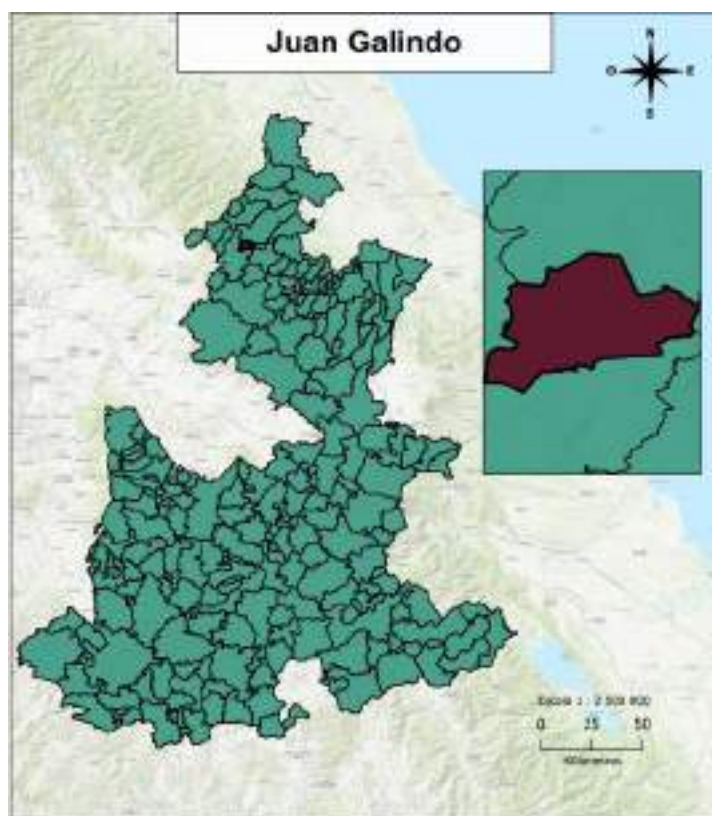

## Distribución territorial

Categoría	Indicador
Superficie (km <sup>2</sup> )	22.98
Porcentaje de la superficie estatal	0.07
Densidad de población (hab/km <sup>2</sup> )	427.67
Total de localidades	11

## Proyecciones 2025

### Composición por edad y sexo

Población	Hombre	Mujer	Total	%
Total	4,500	5,166	9,666	100
10 a 19 años	790	792	1,582	16.37
60 años y más	606	797	1,403	14.51

### Indicadores

Categoría	Indicador
Relación hombres-mujeres	87.11
Edad mediana	31
Índice envejecimiento 60+	56.26
Razón de dependencia adulta	15.6
Razón de dependencia infantil	40.2
Razón de dependencia total	55.8

## INEGI 2020

### Educación

Categoría	Indicador
Mujeres de 12 a 14 años que no asisten a la escuela	19
Hombres de 12 a 14 años que no asisten a la escuela	18
Grado promedio de escolaridad	9.6
Grado promedio de escolaridad de las mujeres	9.38

### Etnicidad

Categoría	Indicador
Personas de 3 años y más que hablan alguna lengua indígena	1,116
Mujeres de 3 años y más que hablan alguna lengua indígena	624
Hombres de 3 años y más que hablan alguna lengua indígena	492
Personas que se consideran afromexicanas	62
Mujeres que se consideran afromexicanas	29
Hombres que se consideran afromexicanos	33

### Discapacidad

Categoría	Indicador
Personas con discapacidad	527
Personas con discapacidad motriz <sup>1</sup>	223
Personas con discapacidad visual	221
Personas con discapacidad verbal	80
Personas con discapacidad auditiva	145
Personas con discapacidad motriz <sup>2</sup>	74

Pirámide Poblacional de Juan Galindo 2020

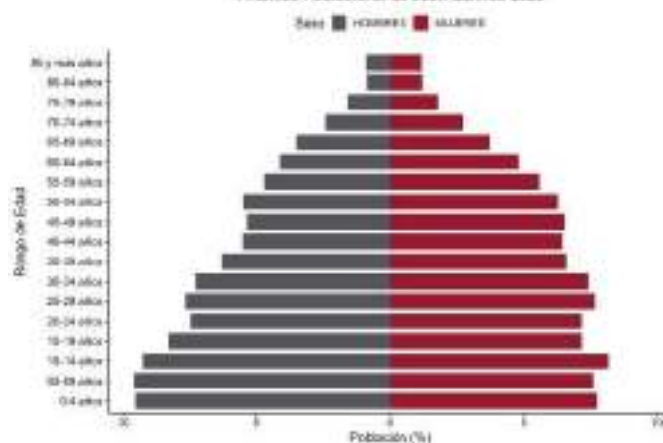

Pirámide Poblacional de Juan Galindo 2040

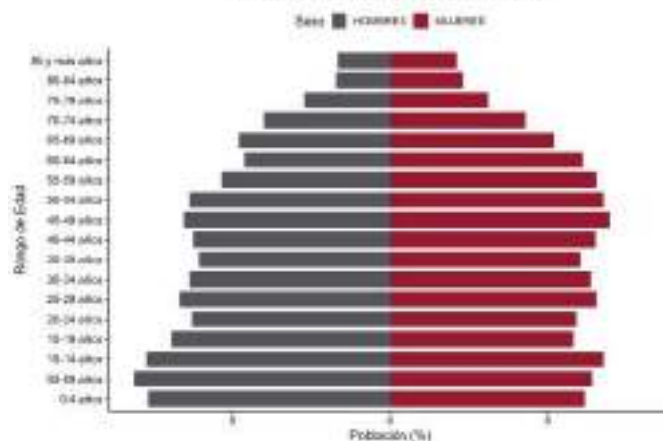

### Fuentes:

- INEGI. Censo de Población y Vivienda 2020.
- SGCONAPO. Reconstrucción y proyecciones de la población de los municipios de México 1990-2040.

# Juan N. Méndez

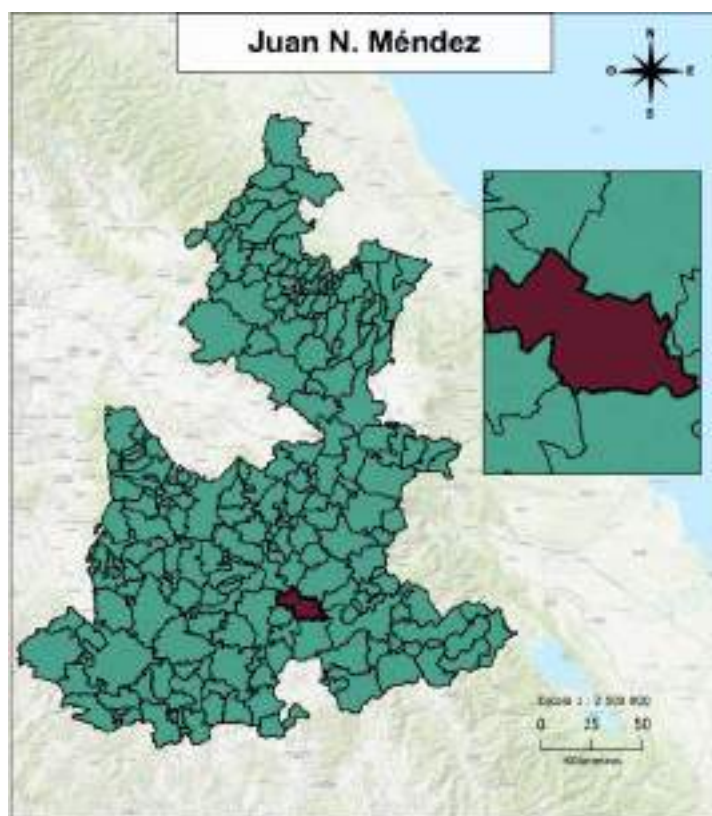

## Distribución territorial

Categoría	Indicador
Superficie (km <sup>2</sup> )	225.09
Porcentaje de la superficie estatal	0.66
Densidad de población (hab/km <sup>2</sup> )	23.52
Total de localidades	11

## Proyecciones 2025

### Composición por edad y sexo

Población	Hombre	Mujer	Total	%
Total	2,685	2,753	5,438	100
10 a 19 años	515	479	994	18.28
60 años y más	390	443	833	15.32

### Indicadores

Categoría	Indicador
Relación hombres-mujeres	97.53
Edad mediana	27
Índice envejecimiento 60+	50.98
Razón de dependencia adulta	20.84
Razón de dependencia infantil	51.91
Razón de dependencia total	72.74

## INEGI 2020

### Educación

Categoría	Indicador
Mujeres de 12 a 14 años que no asisten a la escuela	16
Hombres de 12 a 14 años que no asisten a la escuela	21
Grado promedio de escolaridad	6.38
Grado promedio de escolaridad de las mujeres	6.25

### Etnicidad

Categoría	Indicador
Personas de 3 años y más que hablan alguna lengua indígena	59
Mujeres de 3 años y más que hablan alguna lengua indígena	36
Hombres de 3 años y más que hablan alguna lengua indígena	23
Personas que se consideran afromexicanas	193
Mujeres que se consideran afromexicanas	96
Hombres que se consideran afromexicanos	97

### Discapacidad

Categoría	Indicador
Personas con discapacidad	394
Personas con discapacidad motriz <sup>1</sup>	218
Personas con discapacidad visual	167
Personas con discapacidad verbal	50
Personas con discapacidad auditiva	98
Personas con discapacidad motriz <sup>2</sup>	63

Pirámide Poblacional de Juan N. Méndez 2025

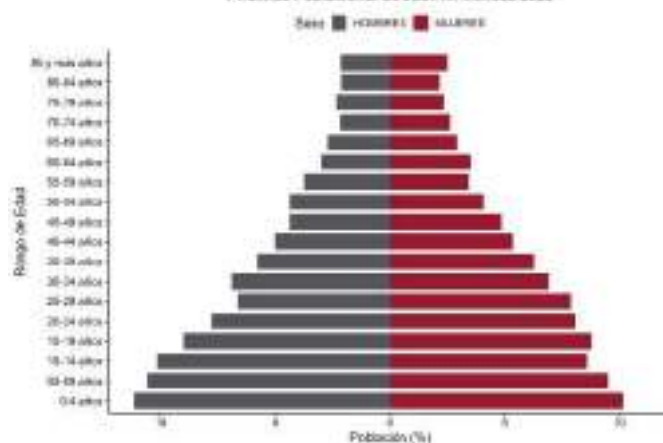

Pirámide Poblacional de Juan N. Méndez 2040

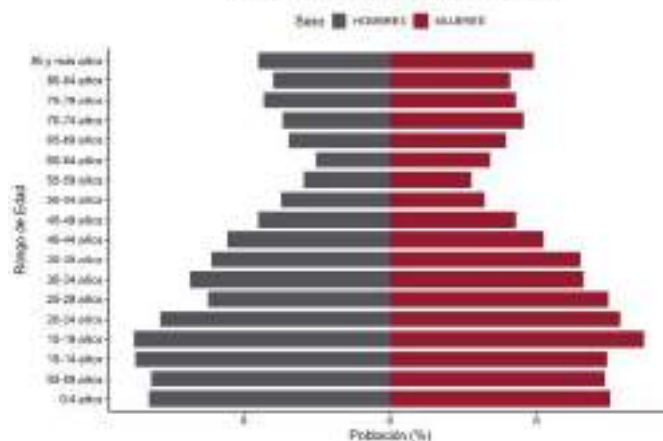

### Fuentes:

- INEGI. Censo de Población y Vivienda 2020.  
- SGCONAPO. Reconstrucción y proyecciones de la población de los municipios de México 1990-2040.

# Lafragua

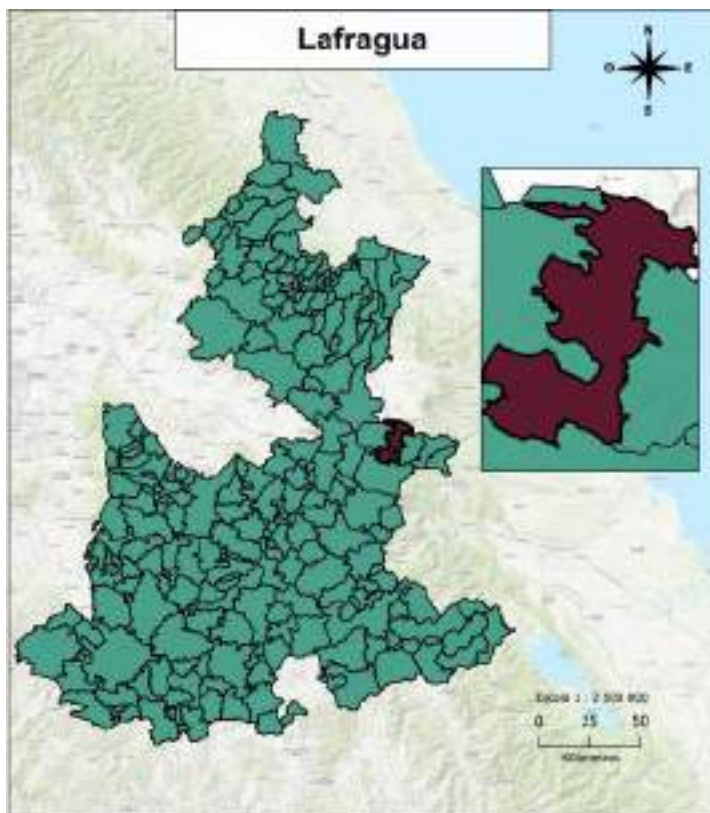

## Distribución territorial

Categoría	Indicador
Superficie (km <sup>2</sup> )	180.34
Porcentaje de la superficie estatal	0.53
Densidad de población (hab/km <sup>2</sup> )	42.42
Total de localidades	18

## Proyecciones 2025

### Composición por edad y sexo

Población	Hombre	Mujer	Total	%
Total	3,749	3,867	7,616	100
10 a 19 años	708	664	1,372	18.01
60 años y más	655	684	1,339	17.58

### Indicadores

Categoría	Indicador
Relación hombres-mujeres	96.95
Edad mediana	30
Índice envejecimiento 60+	63.04
Razón de dependencia adulta	21.8
Razón de dependencia infantil	47.11
Razón de dependencia total	68.91

## INEGI 2020

### Educación

Categoría	Indicador
Mujeres de 12 a 14 años que no asisten a la escuela	35
Hombres de 12 a 14 años que no asisten a la escuela	22
Grado promedio de escolaridad	6.39
Grado promedio de escolaridad de las mujeres	6.38

### Etnicidad

Categoría	Indicador
Personas de 3 años y más que hablan alguna lengua indígena	85
Mujeres de 3 años y más que hablan alguna lengua indígena	53
Hombres de 3 años y más que hablan alguna lengua indígena	32
Personas que se consideran afromexicanas	75
Mujeres que se consideran afromexicanas	35
Hombres que se consideran afromexicanos	40

### Discapacidad

Categoría	Indicador
Personas con discapacidad	564
Personas con discapacidad motriz <sup>1</sup>	280
Personas con discapacidad visual	248
Personas con discapacidad verbal	71
Personas con discapacidad auditiva	150
Personas con discapacidad motriz <sup>2</sup>	101

Pirámide Poblacional de Lafragua 2025

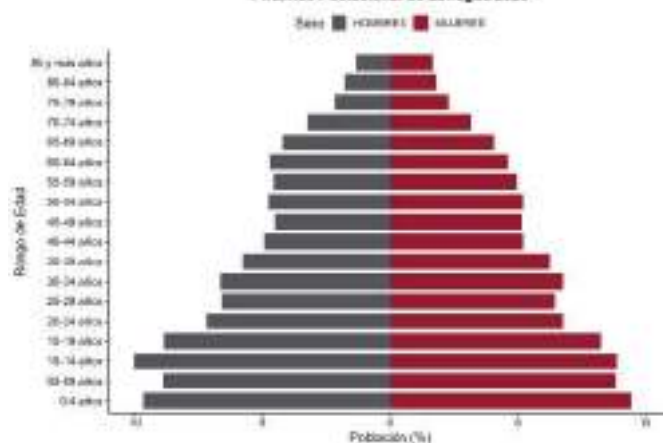

Pirámide Poblacional de Lafragua 2040

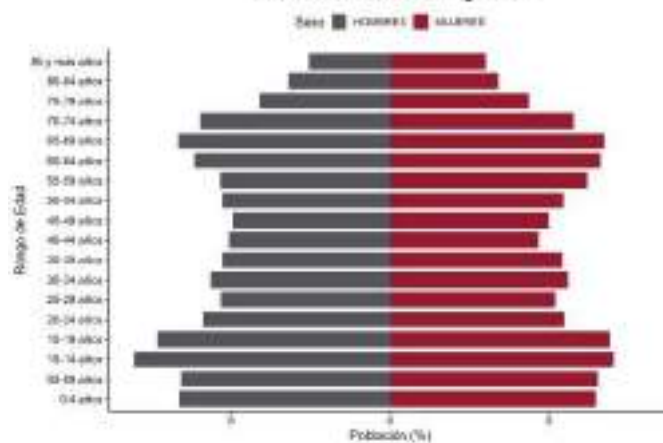

### Fuentes:

- INEGI. Censo de Población y Vivienda 2020.
- SGCONAPO. Reconstrucción y proyecciones de la población de los municipios de México 1990-2040.

# Libres

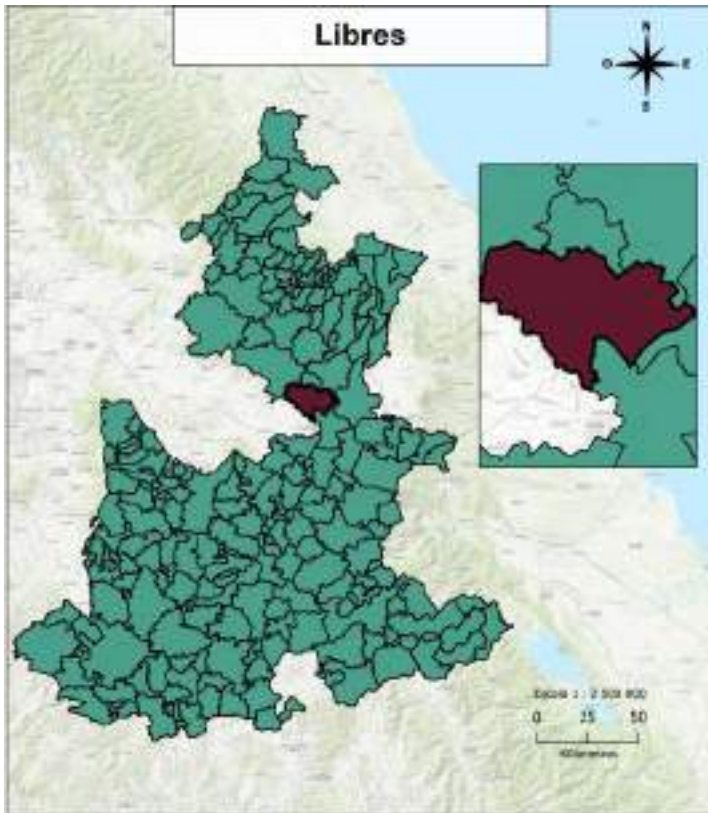

## Distribución territorial

Categoría	Indicador
Superficie (km <sup>2</sup> )	274.14
Porcentaje de la superficie estatal	0.8
Densidad de población (hab/km <sup>2</sup> )	135.9
Total de localidades	60

## Proyecciones 2025

### Composición por edad y sexo

Población	Hombre	Mujer	Total	%
Total	19,740	20,851	40,591	100
10 a 19 años	4,052	3,840	7,892	19.44
60 años y más	1,842	2,073	3,915	9.64

### Indicadores

Categoría	Indicador
Relación hombres-mujeres	94.67
Edad mediana	26
Índice envejecimiento 60+	31.71
Razón de dependencia adulta	10.81
Razón de dependencia infantil	48.45
Razón de dependencia total	59.26

## INEGI 2020

### Educación

Categoría	Indicador
Mujeres de 12 a 14 años que no asisten a la escuela	84
Hombres de 12 a 14 años que no asisten a la escuela	144
Grado promedio de escolaridad	8.65
Grado promedio de escolaridad de las mujeres	8.68

### Etnicidad

Categoría	Indicador
Personas de 3 años y más que hablan alguna lengua indígena	564
Mujeres de 3 años y más que hablan alguna lengua indígena	304
Hombres de 3 años y más que hablan alguna lengua indígena	260
Personas que se consideran afromexicanas	775
Mujeres que se consideran afromexicanas	391
Hombres que se consideran afromexicanos	384

### Discapacidad

Categoría	Indicador
Personas con discapacidad	1,773
Personas con discapacidad motriz <sup>1</sup>	753
Personas con discapacidad visual	743
Personas con discapacidad verbal	282
Personas con discapacidad auditiva	389
Personas con discapacidad motriz <sup>2</sup>	339

Pirámide Poblacional de Libres 2025

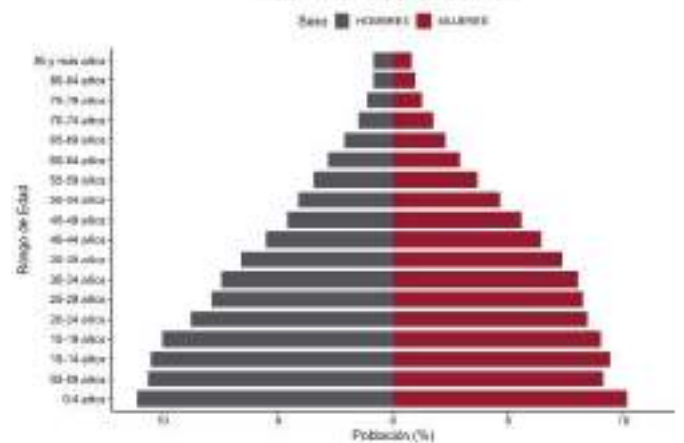

Pirámide Poblacional de Libres 2040

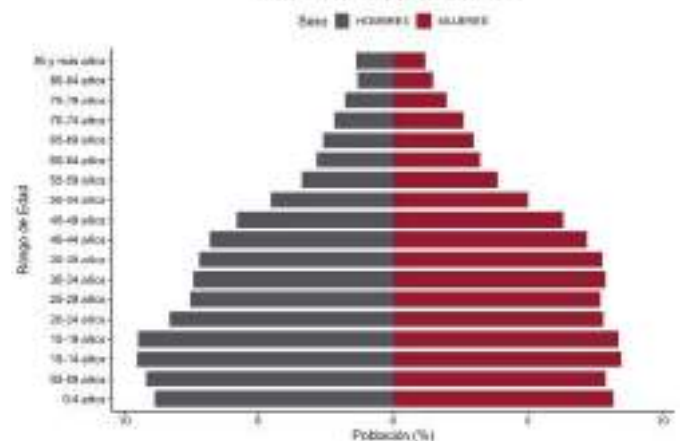

### Fuentes:

- INEGI. Censo de Población y Vivienda 2020.
- SGCONAPO. Reconstrucción y proyecciones de la población de los municipios de México 1990-2040.

# La Magdalena Tlatlauquitepec

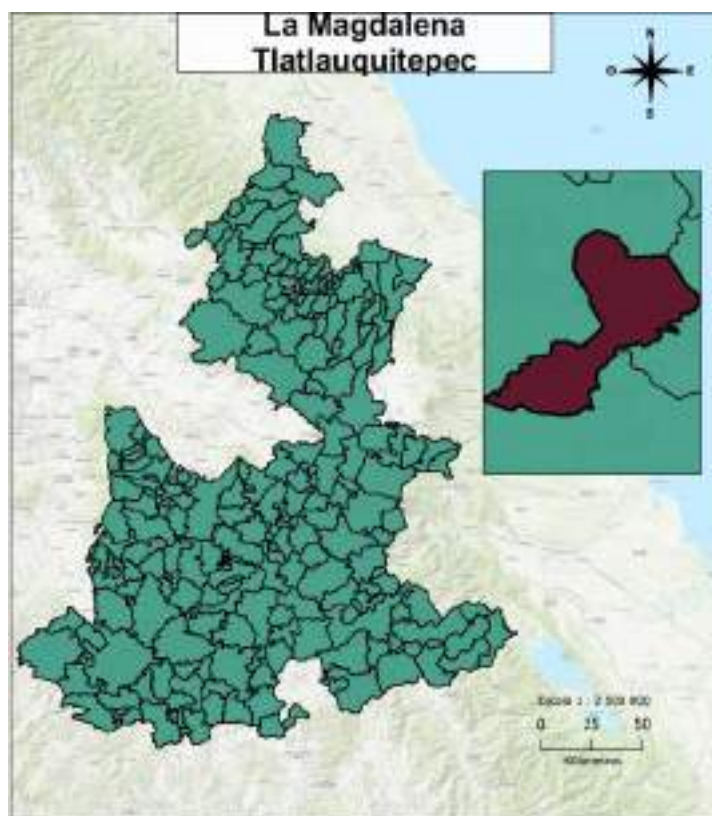

## Distribución territorial

Categoría	Indicador
Superficie (km <sup>2</sup> )	11.25
Porcentaje de la superficie estatal	0.03
Densidad de población (hab/km <sup>2</sup> )	57.8
Total de localidades	2

## Proyecciones 2025

### Composición por edad y sexo

Población	Hombre	Mujer	Total	%
Total	372	356	728	100
10 a 19 años	67	53	120	16.48
60 años y más	40	38	78	10.71

### Indicadores

Categoría	Indicador
Relación hombres-mujeres	104.49
Edad mediana	28
Índice envejecimiento 60+	37.68
Razón de dependencia adulta	12.28
Razón de dependencia infantil	44.61
Razón de dependencia total	56.9

## INEGI 2020

### Educación

Categoría	Indicador
Mujeres de 12 a 14 años que no asisten a la escuela	0
Hombres de 12 a 14 años que no asisten a la escuela	4
Grado promedio de escolaridad	8.89
Grado promedio de escolaridad de las mujeres	8.71

### Etnicidad

Categoría	Indicador
Personas de 3 años y más que hablan alguna lengua indígena	8
Mujeres de 3 años y más que hablan alguna lengua indígena	5
Hombres de 3 años y más que hablan alguna lengua indígena	3
Personas que se consideran afromexicanas	23
Mujeres que se consideran afromexicanas	7
Hombres que se consideran afromexicanos	16

### Discapacidad

Categoría	Indicador
Personas con discapacidad	25
Personas con discapacidad motriz <sup>1</sup>	16
Personas con discapacidad visual	12
Personas con discapacidad verbal	5
Personas con discapacidad auditiva	5
Personas con discapacidad motriz <sup>2</sup>	6

Pirámide Poblacional de La Magdalena Tlatlauquitepec 2025

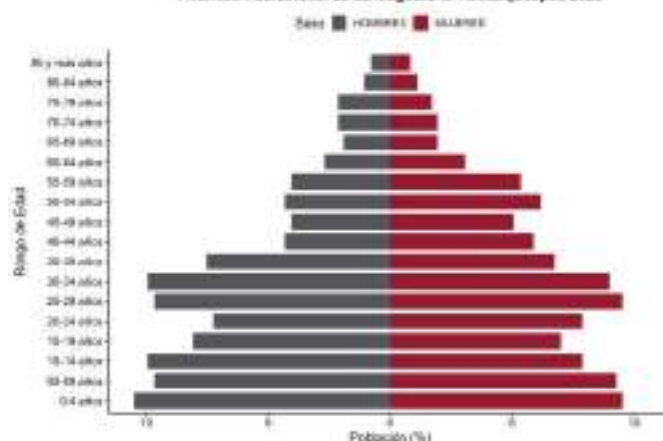

Pirámide Poblacional de La Magdalena Tlatlauquitepec 2040

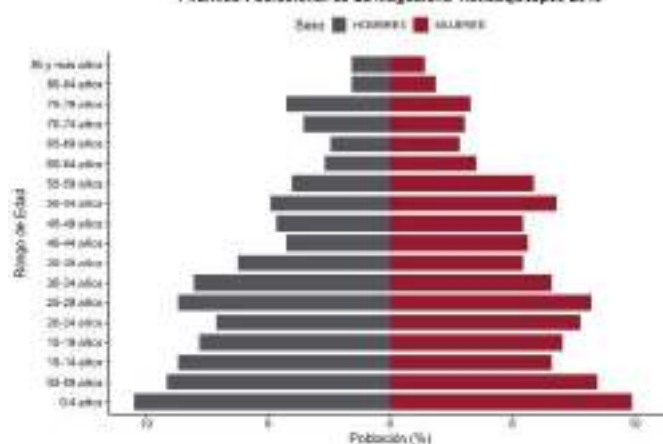

### Fuentes:

- INEGI. Censo de Población y Vivienda 2020.
- SGCONAPO. Reconstrucción y proyecciones de la población de los municipios de México 1990-2040.

# Mazapiltepec de Juárez

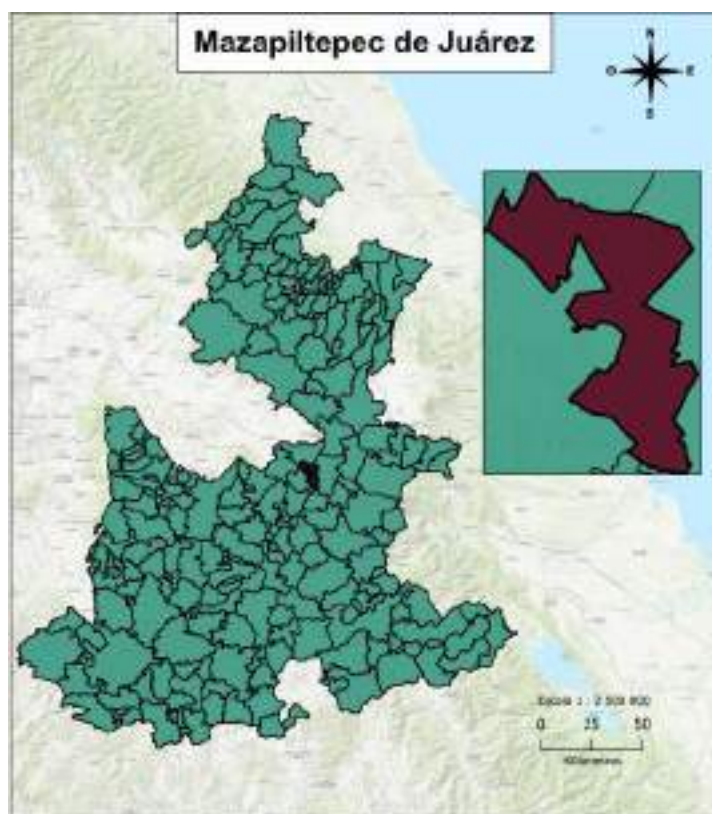

## Distribución territorial

Categoría	Indicador
Superficie (km <sup>2</sup> )	55.45
Porcentaje de la superficie estatal	0.16
Densidad de población (hab/km <sup>2</sup> )	57.28
Total de localidades	19

## Proyecciones 2025

### Composición por edad y sexo

Población	Hombre	Mujer	Total	%
Total	1,768	1,722	3,490	100
10 a 19 años	326	291	617	17.68
60 años y más	169	213	382	10.95

### Indicadores

Categoría	Indicador
Relación hombres-mujeres	102.67
Edad mediana	27
Índice envejecimiento 60+	38.51
Razón de dependencia adulta	11.47
Razón de dependencia infantil	44.27
Razón de dependencia total	55.73

## INEGI 2020

### Educación

Categoría	Indicador
Mujeres de 12 a 14 años que no asisten a la escuela	7
Hombres de 12 a 14 años que no asisten a la escuela	17
Grado promedio de escolaridad	8
Grado promedio de escolaridad de las mujeres	7.81

### Etnicidad

Categoría	Indicador
Personas de 3 años y más que hablan alguna lengua indígena	8
Mujeres de 3 años y más que hablan alguna lengua indígena	8
Hombres de 3 años y más que hablan alguna lengua indígena	0
Personas que se consideran afromexicanas	20
Mujeres que se consideran afromexicanas	10
Hombres que se consideran afromexicanos	10

### Discapacidad

Categoría	Indicador
Personas con discapacidad	208
Personas con discapacidad motriz <sup>1</sup>	105
Personas con discapacidad visual	85
Personas con discapacidad verbal	28
Personas con discapacidad auditiva	40
Personas con discapacidad motriz <sup>2</sup>	39

Pirámide Poblacional de Mazapiltepec de Juárez 2025

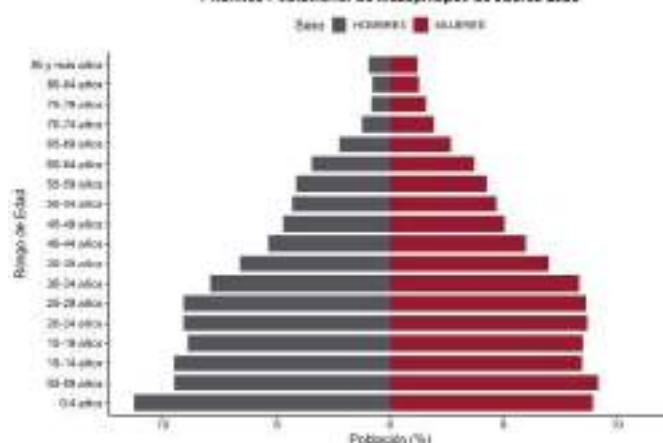

Pirámide Poblacional de Mazapiltepec de Juárez 2040

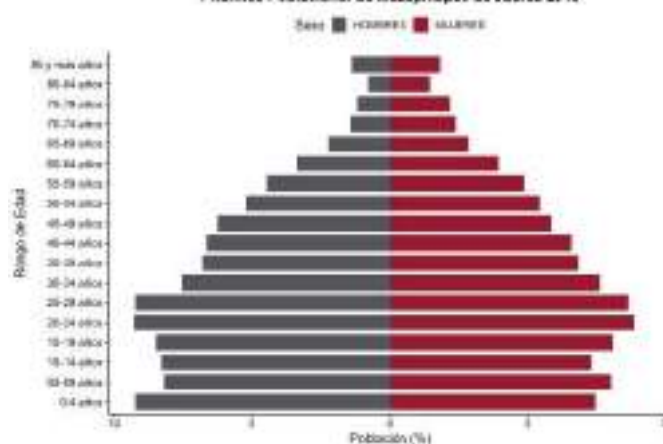

### Fuentes:

- INEGI. Censo de Población y Vivienda 2020.
- SGCONAPO. Reconstrucción y proyecciones de la población de los municipios de México 1990-2040.

# Mixtla

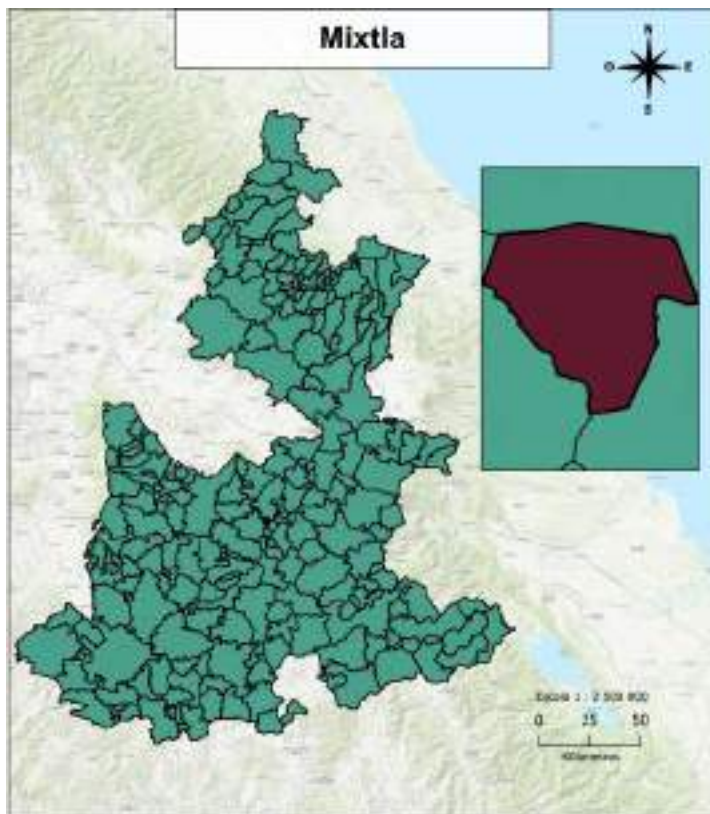

## Distribución territorial

Categoría	Indicador
Superficie (km <sup>2</sup> )	9.51
Porcentaje de la superficie estatal	0.03
Densidad de población (hab/km <sup>2</sup> )	280.66
Total de localidades	3

## Proyecciones 2025

### Composición por edad y sexo

Población	Hombre	Mujer	Total	%
Total	1,411	1,550	2,961	100
10 a 19 años	244	235	479	16.18
60 años y más	151	197	348	11.75

### Indicadores

Categoría	Indicador
Relación hombres-mujeres	91.03
Edad mediana	28
Índice envejecimiento 60+	44.05
Razón de dependencia adulta	13.37
Razón de dependencia infantil	41.25
Razón de dependencia total	54.62

## INEGI 2020

### Educación

Categoría	Indicador
Mujeres de 12 a 14 años que no asisten a la escuela	0
Hombres de 12 a 14 años que no asisten a la escuela	5
Grado promedio de escolaridad	9.42
Grado promedio de escolaridad de las mujeres	9.23

### Etnicidad

Categoría	Indicador
Personas de 3 años y más que hablan alguna lengua indígena	87
Mujeres de 3 años y más que hablan alguna lengua indígena	48
Hombres de 3 años y más que hablan alguna lengua indígena	39
Personas que se consideran afromexicanas	13
Mujeres que se consideran afromexicanas	9
Hombres que se consideran afromexicanos	4

### Discapacidad

Categoría	Indicador
Personas con discapacidad	107
Personas con discapacidad motriz <sup>1</sup>	44
Personas con discapacidad visual	38
Personas con discapacidad verbal	21
Personas con discapacidad auditiva	18
Personas con discapacidad motriz <sup>2</sup>	19

Pirámide Poblacional de Mixtla 2025

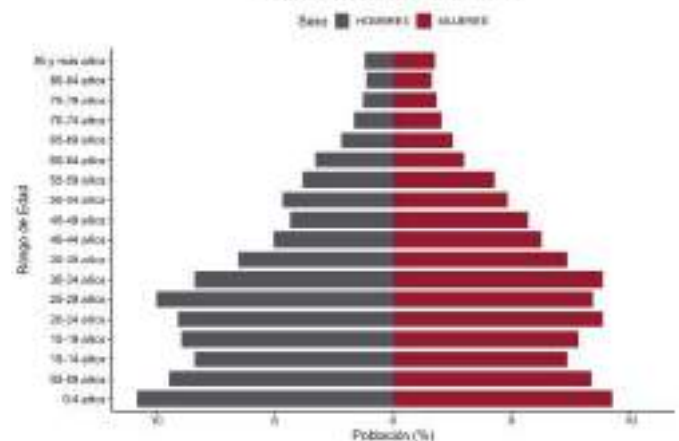

Pirámide Poblacional de Mixtla 2040

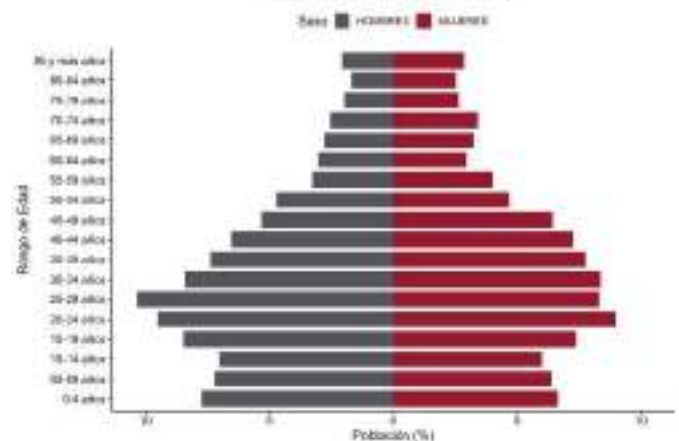

### Fuentes:

- INEGI. Censo de Población y Vivienda 2020.
- SGCONAPO. Reconstrucción y proyecciones de la población de los municipios de México 1990-2040.

# Molcaxac

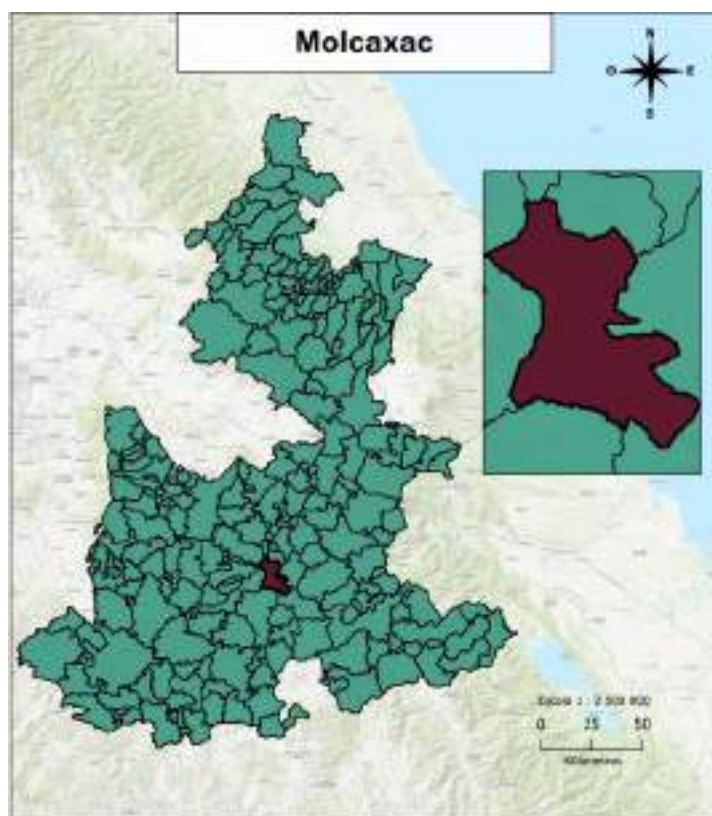

## Distribución territorial

Categoría	Indicador
Superficie (km <sup>2</sup> )	156.66
Porcentaje de la superficie estatal	0.46
Densidad de población (hab/km <sup>2</sup> )	42.56
Total de localidades	11

## Proyecciones 2025

### Composición por edad y sexo

Población	Hombre	Mujer	Total	%
Total	3,273	3,682	6,955	100
10 a 19 años	579	602	1,181	16.98
60 años y más	483	576	1,059	15.23

### Indicadores

Categoría	Indicador
Relación hombres-mujeres	88.89
Edad mediana	28
Índice envejecimiento 60+	55.62
Razón de dependencia adulta	19.1
Razón de dependencia infantil	44.9
Razón de dependencia total	63.99

## INEGI 2020

### Educación

Categoría	Indicador
Mujeres de 12 a 14 años que no asisten a la escuela	22
Hombres de 12 a 14 años que no asisten a la escuela	19
Grado promedio de escolaridad	7.71
Grado promedio de escolaridad de las mujeres	7.43

### Etnicidad

Categoría	Indicador
Personas de 3 años y más que hablan alguna lengua indígena	358
Mujeres de 3 años y más que hablan alguna lengua indígena	198
Hombres de 3 años y más que hablan alguna lengua indígena	160
Personas que se consideran afromexicanas	21
Mujeres que se consideran afromexicanas	12
Hombres que se consideran afromexicanos	9

### Discapacidad

Categoría	Indicador
Personas con discapacidad	396
Personas con discapacidad motriz <sup>1</sup>	225
Personas con discapacidad visual	163
Personas con discapacidad verbal	62
Personas con discapacidad auditiva	131
Personas con discapacidad motriz <sup>2</sup>	100

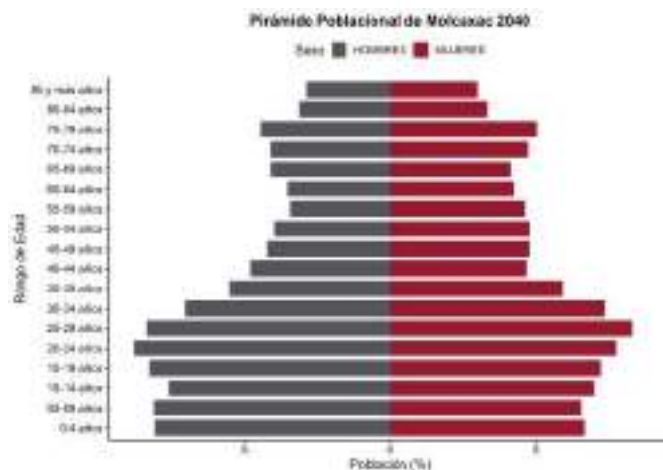
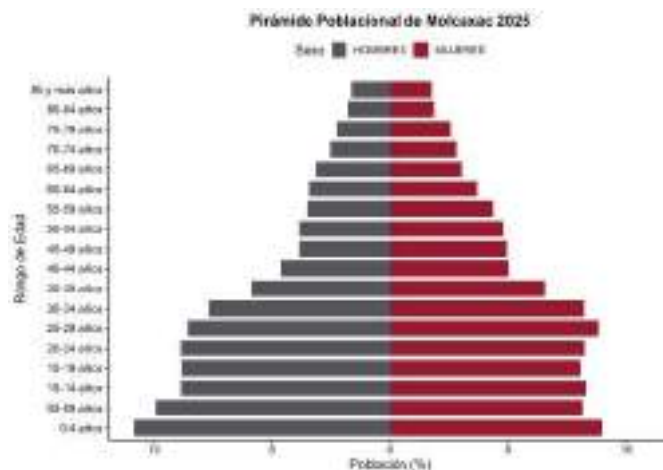

### Fuentes:

- INEGI. Censo de Población y Vivienda 2020.  
- SGCONAPO. Reconstrucción y proyecciones de la población de los municipios de México 1990-2040.

# Cañada Morelos

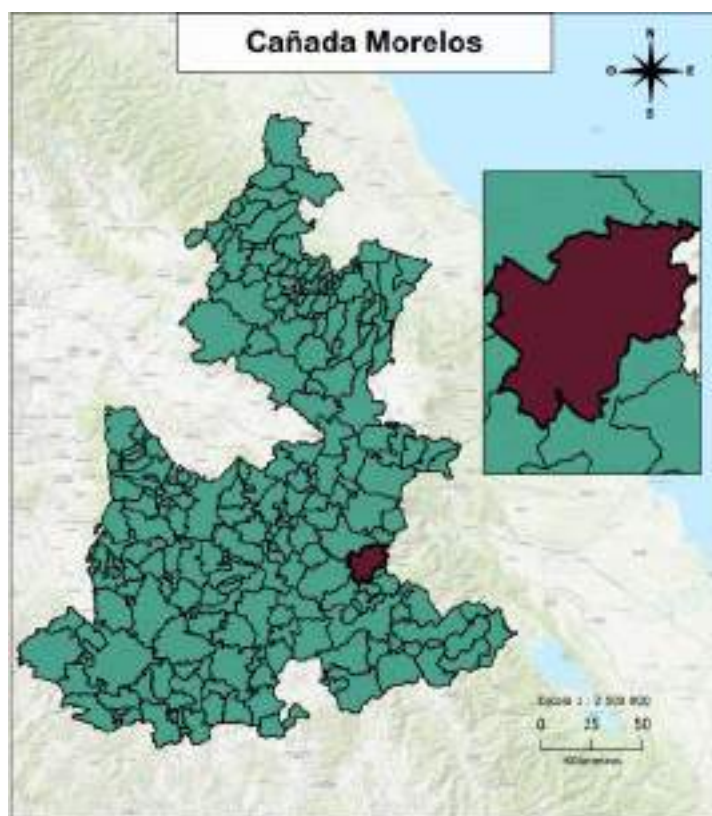

## Distribución territorial

Categoría	Indicador
Superficie (km <sup>2</sup> )	244.61
Porcentaje de la superficie estatal	0.71
Densidad de población (hab/km <sup>2</sup> )	84.46
Total de localidades	31

## Proyecciones 2025

### Composición por edad y sexo

Población	Hombre	Mujer	Total	%
Total	10,906	11,611	22,517	100
10 a 19 años	2,158	2,138	4,296	19.08
60 años y más	1,110	1,258	2,368	10.52

### Indicadores

Categoría	Indicador
Relación hombres-mujeres	93.93
Edad mediana	26
Índice envejecimiento 60+	33.85
Razón de dependencia adulta	12.41
Razón de dependencia infantil	50.67
Razón de dependencia total	63.07

## INEGI 2020

### Educación

Categoría	Indicador
Mujeres de 12 a 14 años que no asisten a la escuela	91
Hombres de 12 a 14 años que no asisten a la escuela	106
Grado promedio de escolaridad	6.73
Grado promedio de escolaridad de las mujeres	6.74

### Etnicidad

Categoría	Indicador
Personas de 3 años y más que hablan alguna lengua indígena	66
Mujeres de 3 años y más que hablan alguna lengua indígena	39
Hombres de 3 años y más que hablan alguna lengua indígena	27
Personas que se consideran afromexicanas	94
Mujeres que se consideran afromexicanas	46
Hombres que se consideran afromexicanos	48

### Discapacidad

Categoría	Indicador
Personas con discapacidad	1,552
Personas con discapacidad motriz <sup>1</sup>	743
Personas con discapacidad visual	678
Personas con discapacidad verbal	234
Personas con discapacidad auditiva	312
Personas con discapacidad motriz <sup>2</sup>	322

Prímide Poblacional de Cañada Morelos 2025

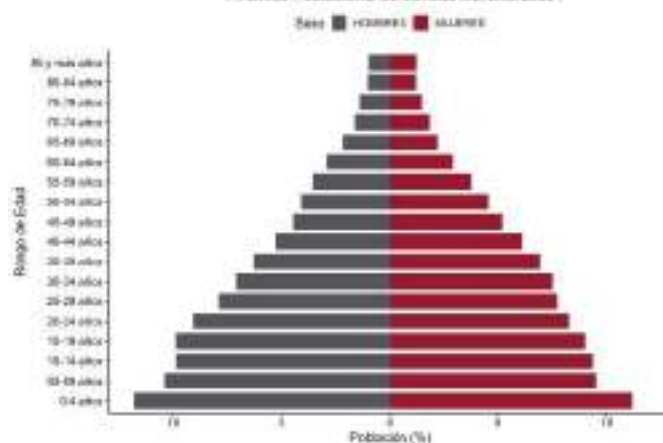

Prímide Poblacional de Cañada Morelos 2040

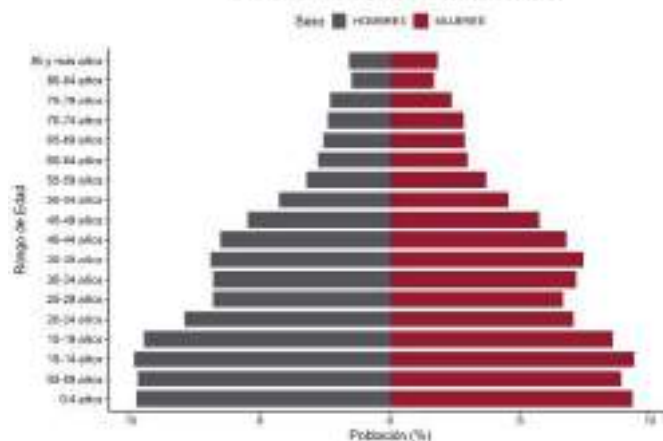

### Fuentes:

- INEGI. Censo de Población y Vivienda 2020.
- SGCONAPO. Reconstrucción y proyecciones de la población de los municipios de México 1990-2040.

# Naupan

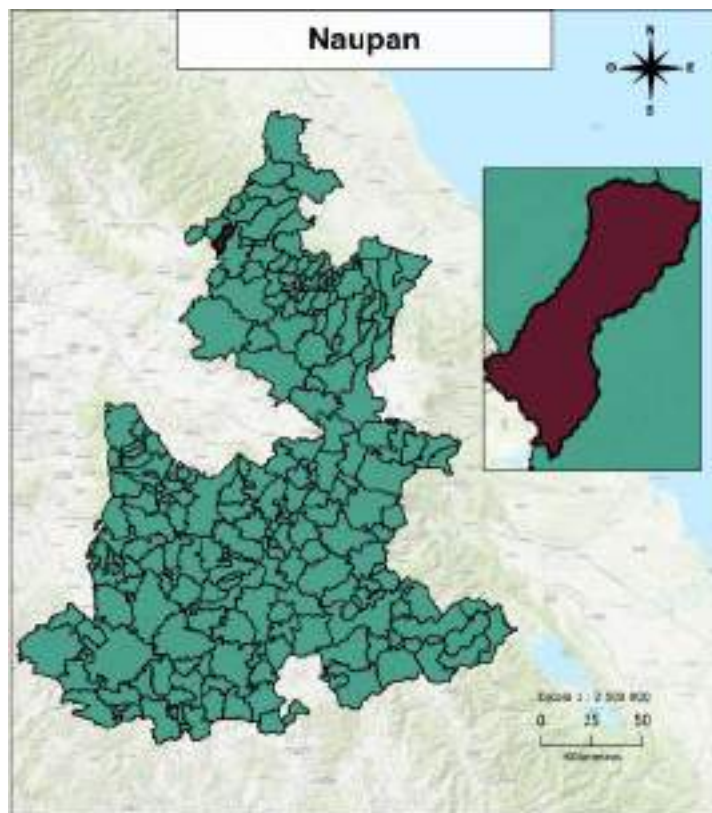

## Distribución territorial

Categoría	Indicador
Superficie (km <sup>2</sup> )	61.09
Porcentaje de la superficie estatal	0.18
Densidad de población (hab/km <sup>2</sup> )	152.39
Total de localidades	16

## Proyecciones 2025

### Composición por edad y sexo

Población	Hombre	Mujer	Total	%
Total	4,497	4,857	9,354	100
10 a 19 años	979	896	1,875	20.04
60 años y más	593	713	1,306	13.96

### Indicadores

Categoría	Indicador
Relación hombres-mujeres	92.59
Edad mediana	27
Índice envejecimiento 60+	43.72
Razón de dependencia adulta	17.58
Razón de dependencia infantil	55.16
Razón de dependencia total	72.74

## INEGI 2020

### Educación

Categoría	Indicador
Mujeres de 12 a 14 años que no asisten a la escuela	21
Hombres de 12 a 14 años que no asisten a la escuela	33
Grado promedio de escolaridad	6.27
Grado promedio de escolaridad de las mujeres	6.09

### Etnicidad

Categoría	Indicador
Personas de 3 años y más que hablan alguna lengua indígena	7,224
Mujeres de 3 años y más años que hablan alguna lengua indígena	3,925
Hombres de 3 años y más que hablan alguna lengua indígena	3,299
Personas que se consideran afromexicanas	18
Mujeres que se consideran afromexicanas	11
Hombres que se consideran afromexicanos	7

### Discapacidad

Categoría	Indicador
Personas con discapacidad	811
Personas con discapacidad motriz <sup>1</sup>	352
Personas con discapacidad visual	300
Personas con discapacidad verbal	174
Personas con discapacidad auditiva	267
Personas con discapacidad motriz <sup>2</sup>	144

Pirámide Poblacional de Naupan 2025

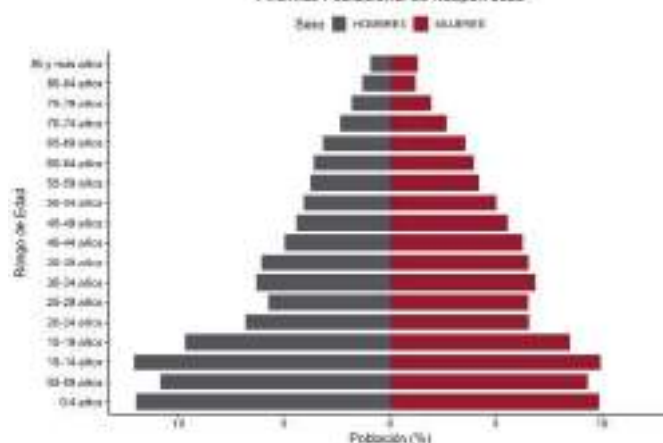

Pirámide Poblacional de Naupan 2040

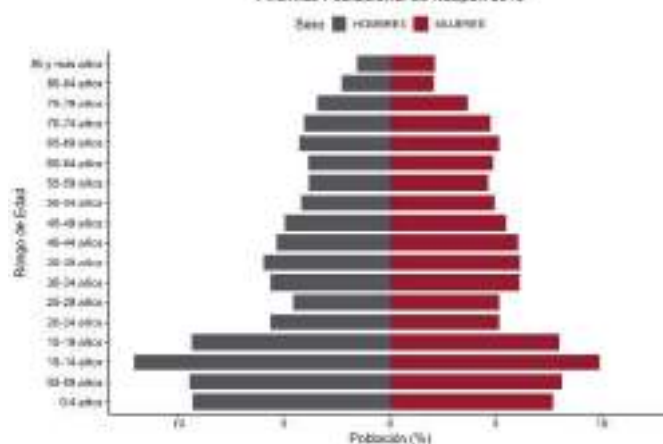

### Fuentes:

- INEGI. Censo de Población y Vivienda 2020.
- SGCONAPO. Reconstrucción y proyecciones de la población de los municipios de México 1990-2040.

# Nauzontla

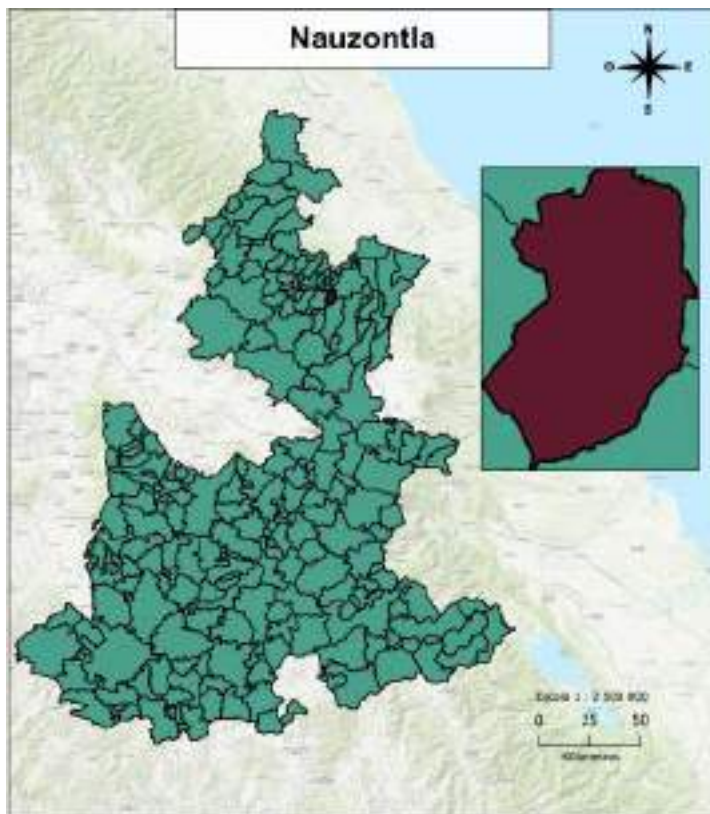

## Distribución territorial

Categoría	Indicador
Superficie (km <sup>2</sup> )	27.62
Porcentaje de la superficie estatal	0.08
Densidad de población (hab/km <sup>2</sup> )	120.09
Total de localidades	10

## Proyecciones 2025

### Composición por edad y sexo

Población	Hombre	Mujer	Total	%
Total	1,588	1,777	3,365	100
10 a 19 años	265	275	540	16.05
60 años y más	293	334	627	18.63

### Indicadores

Categoría	Indicador
Relación hombres-mujeres	89.36
Edad mediana	32
Índice envejecimiento 60+	74.82
Razón de dependencia adulta	23.15
Razón de dependencia infantil	40.84
Razón de dependencia total	63.99

## INEGI 2020

### Educación

Categoría	Indicador
Mujeres de 12 a 14 años que no asisten a la escuela	11
Hombres de 12 a 14 años que no asisten a la escuela	5
Grado promedio de escolaridad	7.09
Grado promedio de escolaridad de las mujeres	6.94

### Etnicidad

Categoría	Indicador
Personas de 3 años y más que hablan alguna lengua indígena	565
Mujeres de 3 años y más que hablan alguna lengua indígena	327
Hombres de 3 años y más que hablan alguna lengua indígena	238
Personas que se consideran afromexicanas	10
Mujeres que se consideran afromexicanas	6
Hombres que se consideran afromexicanos	4

### Discapacidad

Categoría	Indicador
Personas con discapacidad	227
Personas con discapacidad motriz <sup>1</sup>	102
Personas con discapacidad visual	88
Personas con discapacidad verbal	40
Personas con discapacidad auditiva	62
Personas con discapacidad motriz <sup>2</sup>	51

Pirámide Poblacional de Nauzontla 2025

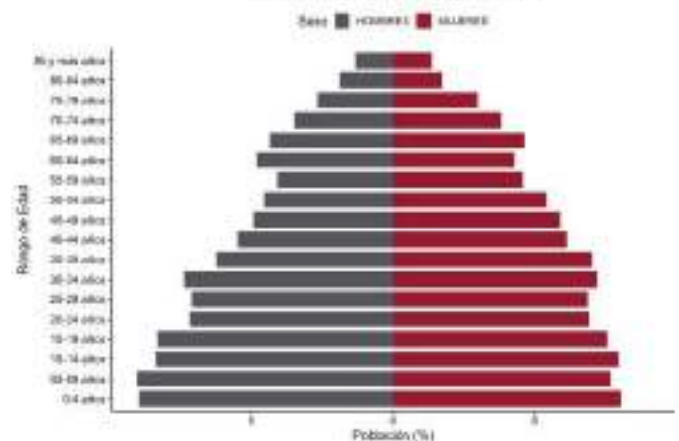

Pirámide Poblacional de Nauzontla 2040

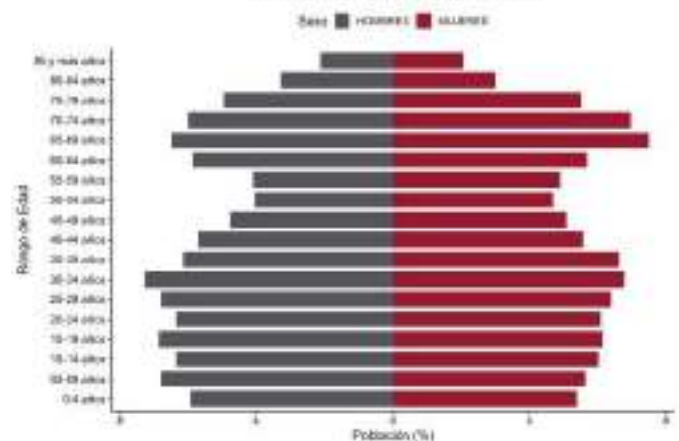

### Fuentes:

- INEGI. Censo de Población y Vivienda 2020.
- SGCONAPO. Reconstrucción y proyecciones de la población de los municipios de México 1990-2040.

# Nealtican

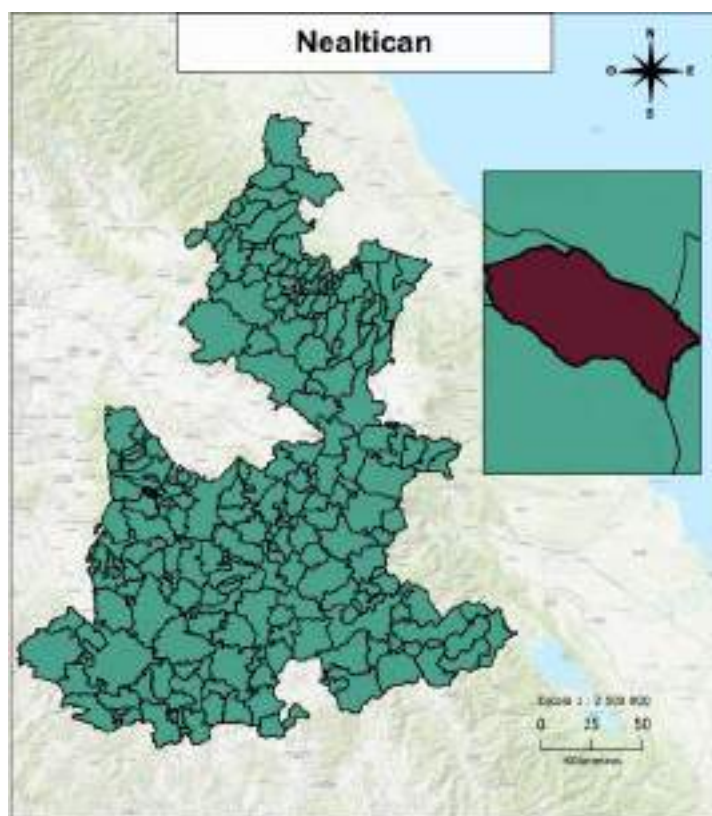

## Distribución territorial

Categoría	Indicador
Superficie (km <sup>2</sup> )	18.88
Porcentaje de la superficie estatal	0.06
Densidad de población (hab/km <sup>2</sup> )	745.53
Total de localidades	6

## Proyecciones 2025

### Composición por edad y sexo

Población	Hombre	Mujer	Total	%
Total	7,453	7,936	15,389	100
10 a 19 años	1,499	1,481	2,980	19.36
60 años y más	627	767	1,394	9.06

### Indicadores

Categoría	Indicador
Relación hombres-mujeres	93.91
Edad mediana	25
Índice envejecimiento 60+	30.26
Razón de dependencia adulta	9.82
Razón de dependencia infantil	46.91
Razón de dependencia total	56.73

## INEGI 2020

### Educación

Categoría	Indicador
Mujeres de 12 a 14 años que no asisten a la escuela	44
Hombres de 12 a 14 años que no asisten a la escuela	64
Grado promedio de escolaridad	7.75
Grado promedio de escolaridad de las mujeres	7.77

### Etnicidad

Categoría	Indicador
Personas de 3 años y más que hablan alguna lengua indígena	868
Mujeres de 3 años y más que hablan alguna lengua indígena	471
Hombres de 3 años y más que hablan alguna lengua indígena	397
Personas que se consideran afromexicanas	349
Mujeres que se consideran afromexicanas	174
Hombres que se consideran afromexicanos	175

### Discapacidad

Categoría	Indicador
Personas con discapacidad	430
Personas con discapacidad motriz <sup>1</sup>	200
Personas con discapacidad visual	150
Personas con discapacidad verbal	91
Personas con discapacidad auditiva	92
Personas con discapacidad motriz <sup>2</sup>	114

Prásmide Poblacional de Nealtican 2025

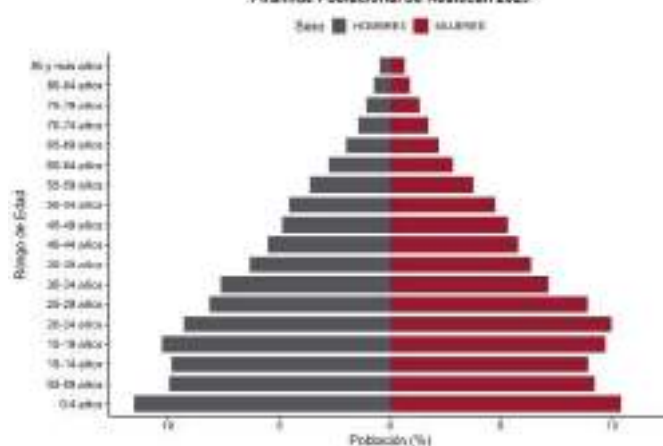

Prásmide Poblacional de Nealtican 2040

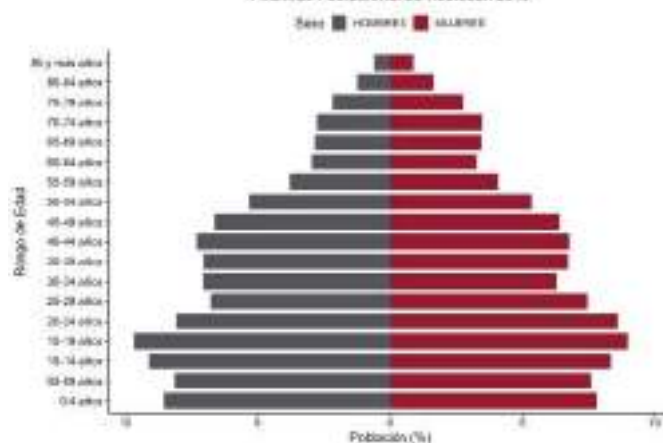

### Fuentes:

- INEGI. Censo de Población y Vivienda 2020.
- SGCONAPO. Reconstrucción y proyecciones de la población de los municipios de México 1990-2040.

# Nicolás Bravo

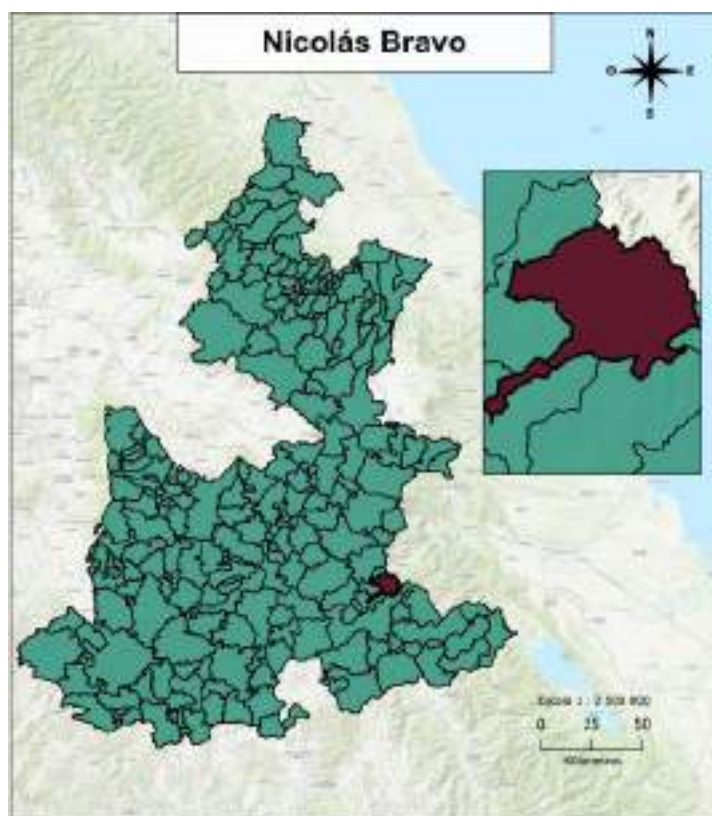

## Distribución territorial

Categoría	Indicador
Superficie (km <sup>2</sup> )	108.40
Porcentaje de la superficie estatal	0.32
Densidad de población (hab/km <sup>2</sup> )	61.29
Total de localidades	23

## Proyecciones 2025

### Composición por edad y sexo

Población	Hombre	Mujer	Total	%
Total	3,442	3,587	7,029	100
10 a 19 años	706	690	1,396	19.86
60 años y más	273	384	657	9.35

### Indicadores

Categoría	Indicador
Relación hombres-mujeres	95.96
Edad mediana	26
Índice envejecimiento 60+	31.12
Razón de dependencia adulta	10.39
Razón de dependencia infantil	47.38
Razón de dependencia total	57.78

## INEGI 2020

### Educación

Categoría	Indicador
Mujeres de 12 a 14 años que no asisten a la escuela	27
Hombres de 12 a 14 años que no asisten a la escuela	34
Grado promedio de escolaridad	7.18
Grado promedio de escolaridad de las mujeres	7.00

### Etnicidad

Categoría	Indicador
Personas de 3 años y más que hablan alguna lengua indígena	78
Mujeres de 3 años y más que hablan alguna lengua indígena	40
Hombres de 3 años y más que hablan alguna lengua indígena	38
Personas que se consideran afromexicanas	80
Mujeres que se consideran afromexicanas	48
Hombres que se consideran afromexicanos	32

### Discapacidad

Categoría	Indicador
Personas con discapacidad	374
Personas con discapacidad motriz <sup>1</sup>	176
Personas con discapacidad visual	148
Personas con discapacidad verbal	50
Personas con discapacidad auditiva	66
Personas con discapacidad motriz <sup>2</sup>	71

Pirámide Poblacional de Nicolás Bravo 2025

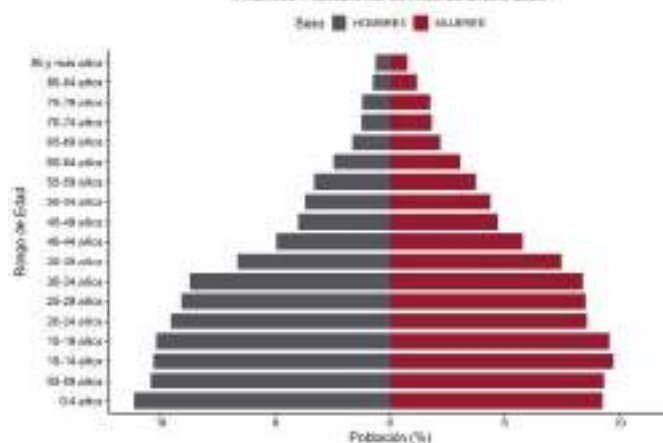

Pirámide Poblacional de Nicolás Bravo 2040

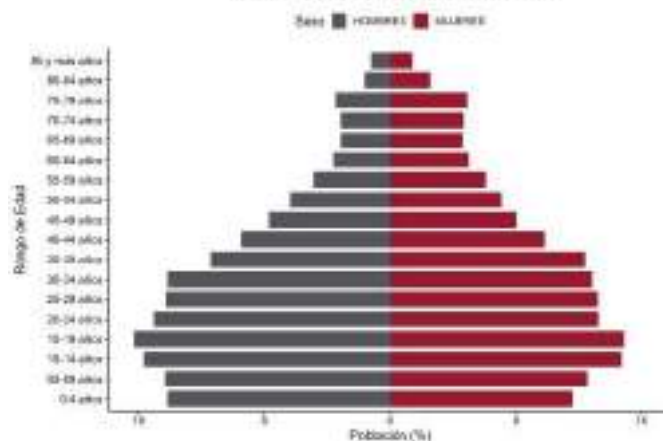

### Fuentes:

- INEGI. Censo de Población y Vivienda 2020.  
- SGCONAPO. Reconstrucción y proyecciones de la población de los municipios de México 1990-2040.

# Nopalucan

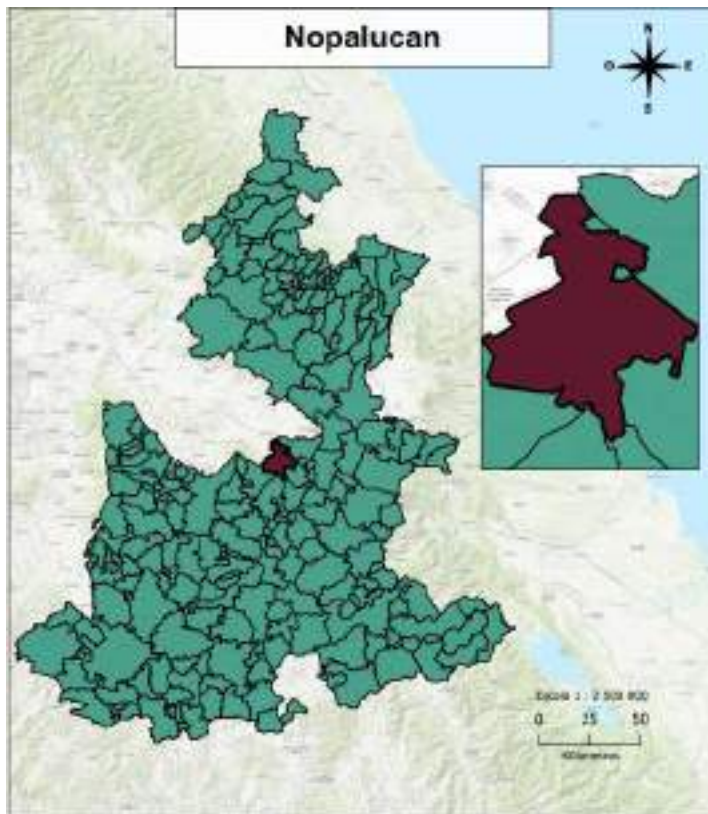

## Distribución territorial

Categoría	Indicador
Superficie (km <sup>2</sup> )	167.50
Porcentaje de la superficie estatal	0.49
Densidad de población (hab/km <sup>2</sup> )	195.65
Total de localidades	40

## Proyecciones 2025

### Composición por edad y sexo

Población	Hombre	Mujer	Total	%
Total	17,347	17,841	35,188	100
10 a 19 años	3,491	3,388	6,879	19.55
60 años y más	1,169	1,395	2,564	7.29

### Indicadores

Categoría	Indicador
Relación hombres-mujeres	97.23
Edad mediana	24
Índice envejecimiento 60+	23.24
Razón de dependencia adulta	7.87
Razón de dependencia infantil	49.28
Razón de dependencia total	57.15

## INEGI 2020

### Educación

Categoría	Indicador
Mujeres de 12 a 14 años que no asisten a la escuela	143
Hombres de 12 a 14 años que no asisten a la escuela	160
Grado promedio de escolaridad	7.72
Grado promedio de escolaridad de las mujeres	7.52

### Etnicidad

Categoría	Indicador
Personas de 3 años y más que hablan alguna lengua indígena	70
Mujeres de 3 años y más años que hablan alguna lengua indígena	39
Hombres de 3 años y más que hablan alguna lengua indígena	31
Personas que se consideran afromexicanas	1,410
Mujeres que se consideran afromexicanas	704
Hombres que se consideran afromexicanos	706

### Discapacidad

Categoría	Indicador
Personas con discapacidad	992
Personas con discapacidad motriz <sup>1</sup>	464
Personas con discapacidad visual	373
Personas con discapacidad verbal	193
Personas con discapacidad auditiva	211
Personas con discapacidad motriz <sup>2</sup>	221

Pirámide Poblacional de Nopalucan 2025

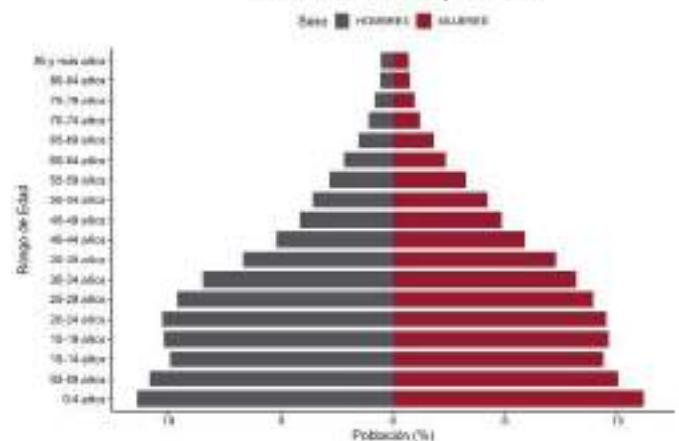

Pirámide Poblacional de Nopalucan 2040

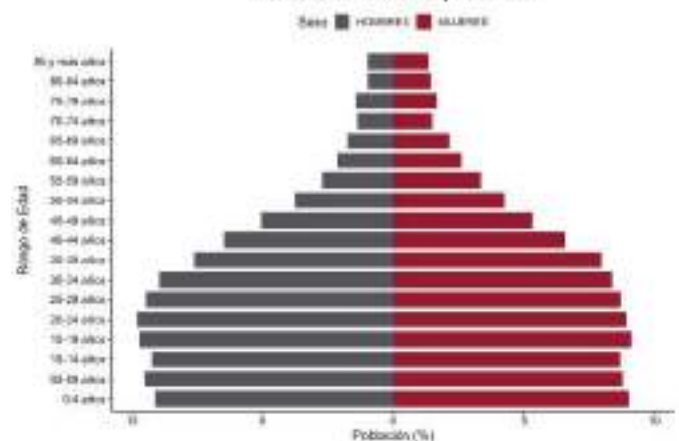

### Fuentes:

- INEGI. Censo de Población y Vivienda 2020.
- SGCONAPO. Reconstrucción y proyecciones de la población de los municipios de México 1990-2040.

# Ocotepec

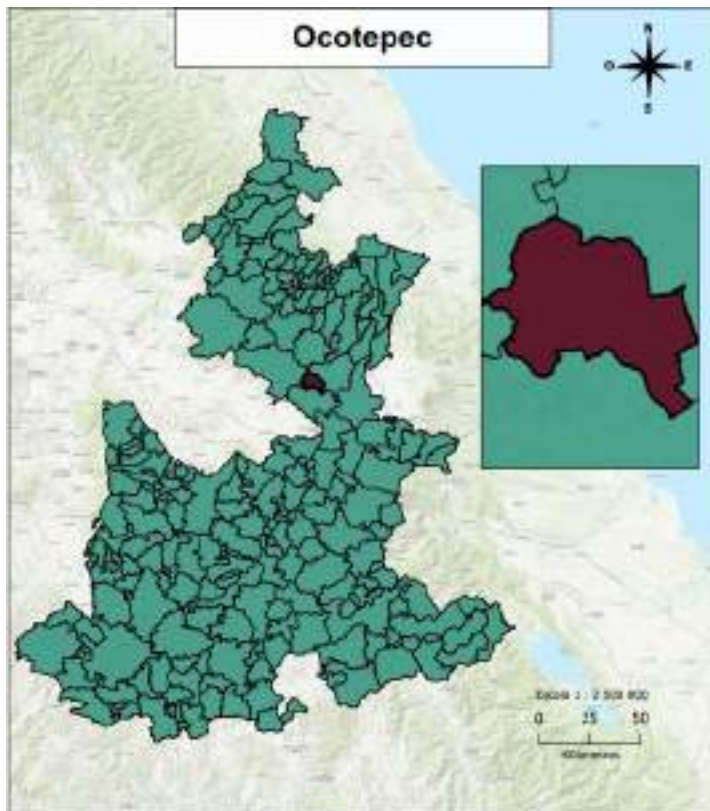

## Distribución territorial

Categoría	Indicador
Superficie (km <sup>2</sup> )	67.17
Porcentaje de la superficie estatal	0.20
Densidad de población (hab/km <sup>2</sup> )	75.58
Total de localidades	16

## Proyecciones 2025

### Composición por edad y sexo

Población	Hombre	Mujer	Total	%
Total	2,662	2,841	5,503	100
10 a 19 años	479	461	940	17.08
60 años y más	451	463	914	16.61

### Indicadores

Categoría	Indicador
Relación hombres-mujeres	93.70
Edad mediana	30
Índice envejecimiento 60+	58.40
Razón de dependencia adulta	21.62
Razón de dependencia infantil	48.33
Razón de dependencia total	69.95

## INEGI 2020

### Educación

Categoría	Indicador
Mujeres de 12 a 14 años que no asisten a la escuela	12
Hombres de 12 a 14 años que no asisten a la escuela	3
Grado promedio de escolaridad	7.54
Grado promedio de escolaridad de las mujeres	7.56

### Etnicidad

Categoría	Indicador
Personas de 3 años y más que hablan alguna lengua indígena	197
Mujeres de 3 años y más años que hablan alguna lengua indígena	111
Hombres de 3 años y más que hablan alguna lengua indígena	86
Personas que se consideran afromexicanas	27
Mujeres que se consideran afromexicanas	18
Hombres que se consideran afromexicanos	9

### Discapacidad

Categoría	Indicador
Personas con discapacidad	365
Personas con discapacidad motriz <sup>1</sup>	192
Personas con discapacidad visual	138
Personas con discapacidad verbal	42
Personas con discapacidad auditiva	96
Personas con discapacidad motriz <sup>2</sup>	72

Pirámide Poblacional de Ocotepec 2025

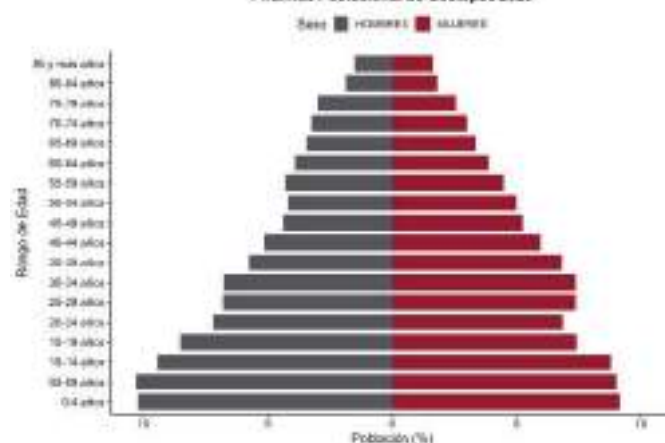

Pirámide Poblacional de Ocotepec 2040

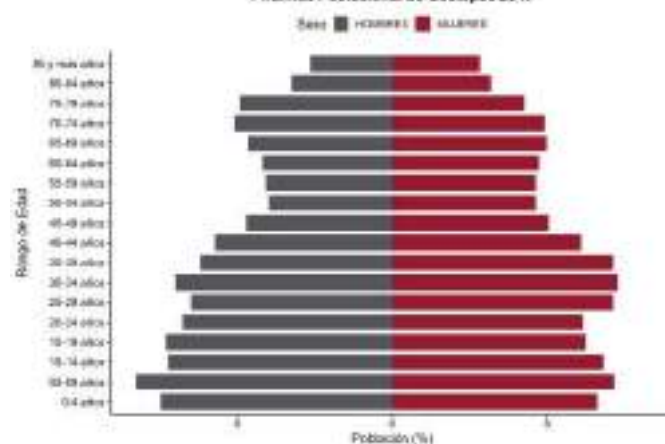

### Fuentes:

- INEGI. Censo de Población y Vivienda 2020.
- SGCONAPO. Reconstrucción y proyecciones de la población de los municipios de México 1990-2040.

# Ocoyucan

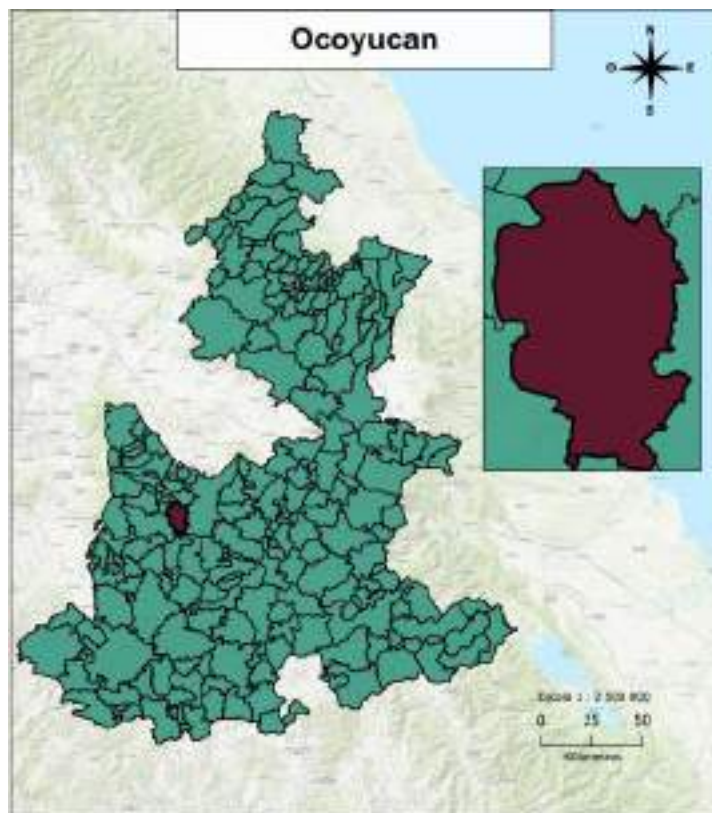

## Distribución territorial

Categoría	Indicador
Superficie (km <sup>2</sup> )	119.79
Porcentaje de la superficie estatal	0.35
Densidad de población (hab/km <sup>2</sup> )	356.21
Total de localidades	35

## Proyecciones 2025

### Composición por edad y sexo

Población	Hombre	Mujer	Total	%
Total	23,435	25,471	48,906	100
10 a 19 años	4,387	4,459	8,846	18.09
60 años y más	1,736	2,245	3,981	8.14

### Indicadores

Categoría	Indicador
Relación hombres-mujeres	92.01
Edad mediana	26
Índice envejecimiento 60+	28.82
Razón de dependencia adulta	8.19
Razón de dependencia infantil	42.59
Razón de dependencia total	50.78

## INEGI 2020

### Educación

Categoría	Indicador
Mujeres de 12 a 14 años que no asisten a la escuela	160
Hombres de 12 a 14 años que no asisten a la escuela	171
Grado promedio de escolaridad	9.48
Grado promedio de escolaridad de las mujeres	9.24

### Etnicidad

Categoría	Indicador
Personas de 3 años y más que hablan alguna lengua indígena	1,001
Mujeres de 3 años y más años que hablan alguna lengua indígena	585
Hombres de 3 años y más que hablan alguna lengua indígena	416
Personas que se consideran afromexicanas	668
Mujeres que se consideran afromexicanas	330
Hombres que se consideran afromexicanos	338

### Discapacidad

Categoría	Indicador
Personas con discapacidad	1,184
Personas con discapacidad motriz <sup>1</sup>	596
Personas con discapacidad visual	488
Personas con discapacidad verbal	249
Personas con discapacidad auditiva	317
Personas con discapacidad motriz <sup>2</sup>	266

Prásmide Poblacional de Ocoyucan 2025

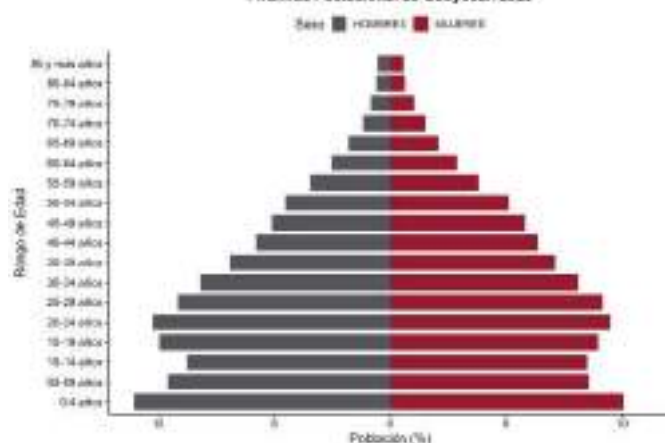

Prásmide Poblacional de Ocoyucan 2040

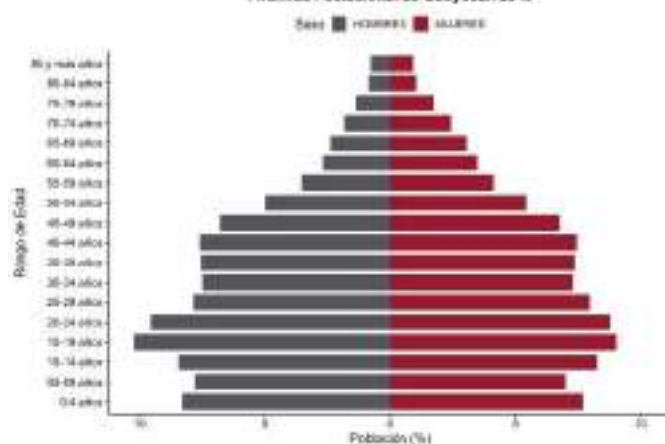

### Fuentes:

- INEGI. Censo de Población y Vivienda 2020.
- SGCONAPO. Reconstrucción y proyecciones de la población de los municipios de México 1990-2040.

# Olintla

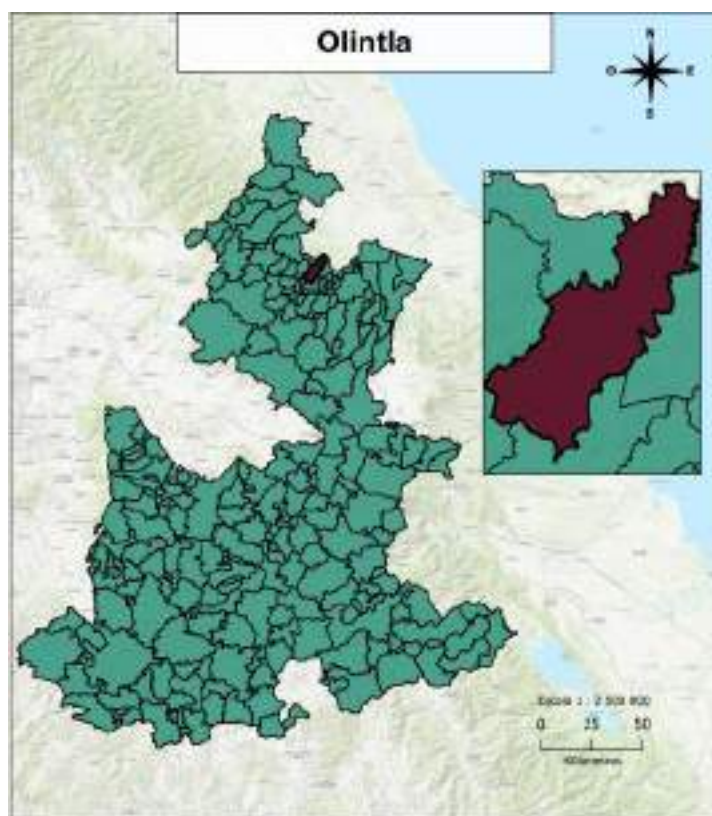

## Distribución territorial

Categoría	Indicador
Superficie (km <sup>2</sup> )	63.04
Porcentaje de la superficie estatal	0.18
Densidad de población (hab/km <sup>2</sup> )	190.23
Total de localidades	29

## Proyecciones 2025

### Composición por edad y sexo

Población	Hombre	Mujer	Total	%
Total	6,150	6,455	12,605	100
10 a 19 años	1,375	1,310	2,685	21.3
60 años y más	1,097	1,185	2,282	18.10

### Indicadores

Categoría	Indicador
Relación hombres-mujeres	95.27
Edad mediana	26
Índice envejecimiento 60+	56.04
Razón de dependencia adulta	24.62
Razón de dependencia infantil	59.47
Razón de dependencia total	84.10

## INEGI 2020

### Educación

Categoría	Indicador
Mujeres de 12 a 14 años que no asisten a la escuela	45
Hombres de 12 a 14 años que no asisten a la escuela	59
Grado promedio de escolaridad	5.21
Grado promedio de escolaridad de las mujeres	4.91

### Etnicidad

Categoría	Indicador
Personas de 3 años y más que hablan alguna lengua indígena	10,343
Mujeres de 3 años y más que hablan alguna lengua indígena	5,308
Hombres de 3 años y más que hablan alguna lengua indígena	5,035
Personas que se consideran afromexicanas	157
Mujeres que se consideran afromexicanas	81
Hombres que se consideran afromexicanos	76

### Discapacidad

Categoría	Indicador
Personas con discapacidad	580
Personas con discapacidad motriz <sup>1</sup>	284
Personas con discapacidad visual	215
Personas con discapacidad verbal	92
Personas con discapacidad auditiva	190
Personas con discapacidad motriz <sup>2</sup>	99

Pirámide Poblacional de Olintla 2025

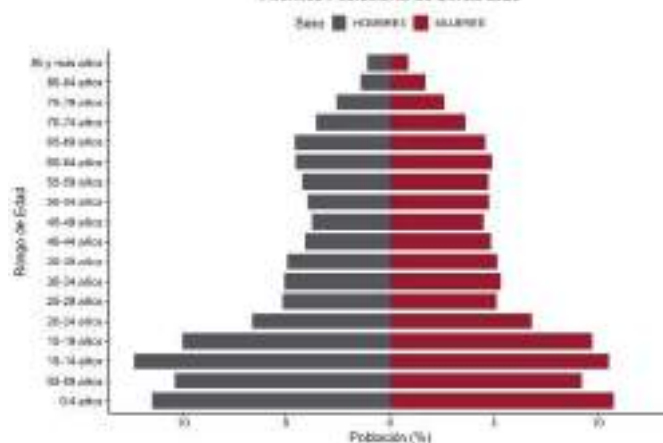

Pirámide Poblacional de Olintla 2040

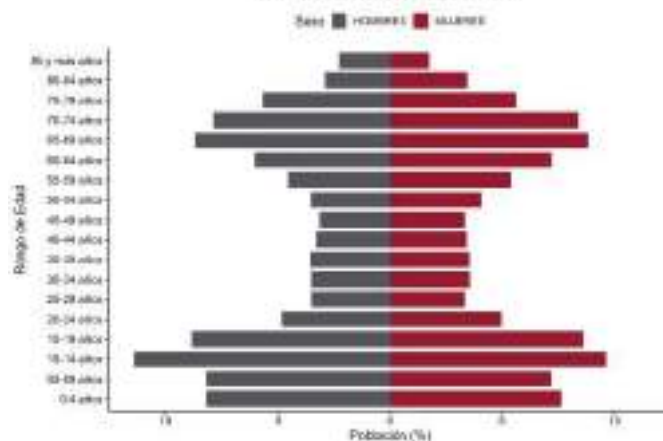

### Fuentes:

- INEGI. Censo de Población y Vivienda 2020.
- SGCONAPO. Reconstrucción y proyecciones de la población de los municipios de México 1990-2040.

# Oriental

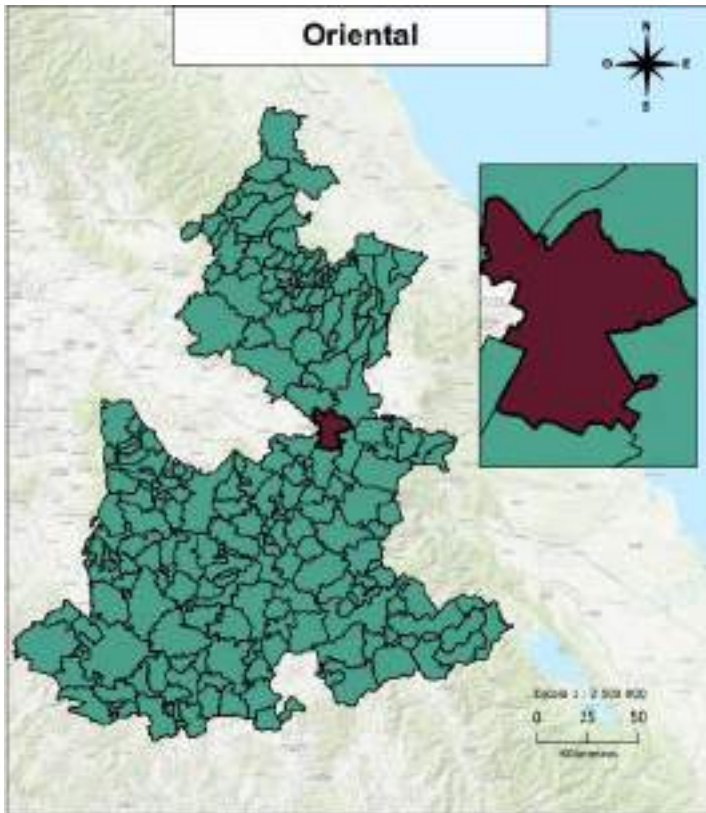

## Distribución territorial

Categoría	Indicador
Superficie (km <sup>2</sup> )	239.58
Porcentaje de la superficie estatal	0.70
Densidad de población (hab/km <sup>2</sup> )	83.07
Total de localidades	45

## Proyecciones 2025

### Composición por edad y sexo

Población	Hombre	Mujer	Total	%
Total	10,761	11,224	21,985	100
10 a 19 años	2,123	2,041	4,164	18.94
60 años y más	884	1,056	1,940	8.82

### Indicadores

Categoría	Indicador
Relación hombres-mujeres	95.87
Edad mediana	26
Índice envejecimiento 60+	29.35
Razón de dependencia adulta	9.42
Razón de dependencia infantil	47.03
Razón de dependencia total	56.45

## INEGI 2020

### Educación

Categoría	Indicador
Mujeres de 12 a 14 años que no asisten a la escuela	49
Hombres de 12 a 14 años que no asisten a la escuela	52
Grado promedio de escolaridad	8.26
Grado promedio de escolaridad de las mujeres	8.15

### Etnicidad

Categoría	Indicador
Personas de 3 años y más que hablan alguna lengua indígena	96
Mujeres de 3 años y más que hablan alguna lengua indígena	49
Hombres de 3 años y más que hablan alguna lengua indígena	47
Personas que se consideran afromexicanas	256
Mujeres que se consideran afromexicanas	140
Hombres que se consideran afromexicanos	116

### Discapacidad

Categoría	Indicador
Personas con discapacidad	1,180
Personas con discapacidad motriz <sup>1</sup>	501
Personas con discapacidad visual	558
Personas con discapacidad verbal	151
Personas con discapacidad auditiva	253
Personas con discapacidad motriz <sup>2</sup>	193

Pirámide Poblacional de Oriental 2025

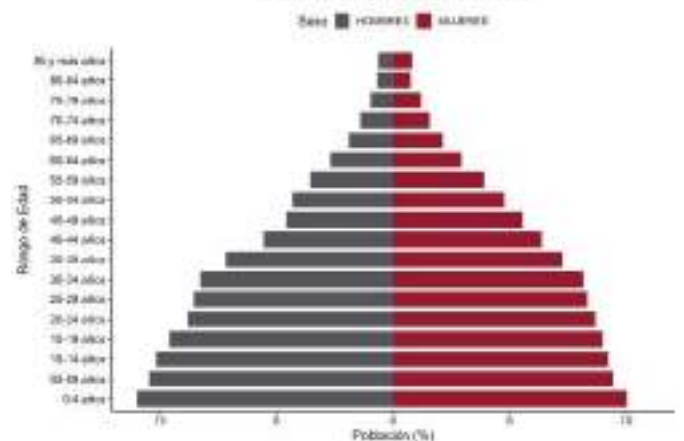

Pirámide Poblacional de Oriental 2040

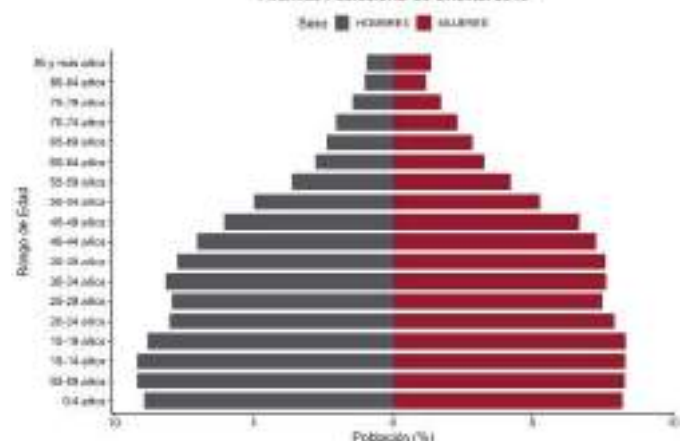

### Fuentes:

- INEGI. Censo de Población y Vivienda 2020.  
- SGCONAPO. Reconstrucción y proyecciones de la población de los municipios de México 1990-2040.

# Pahuatlán

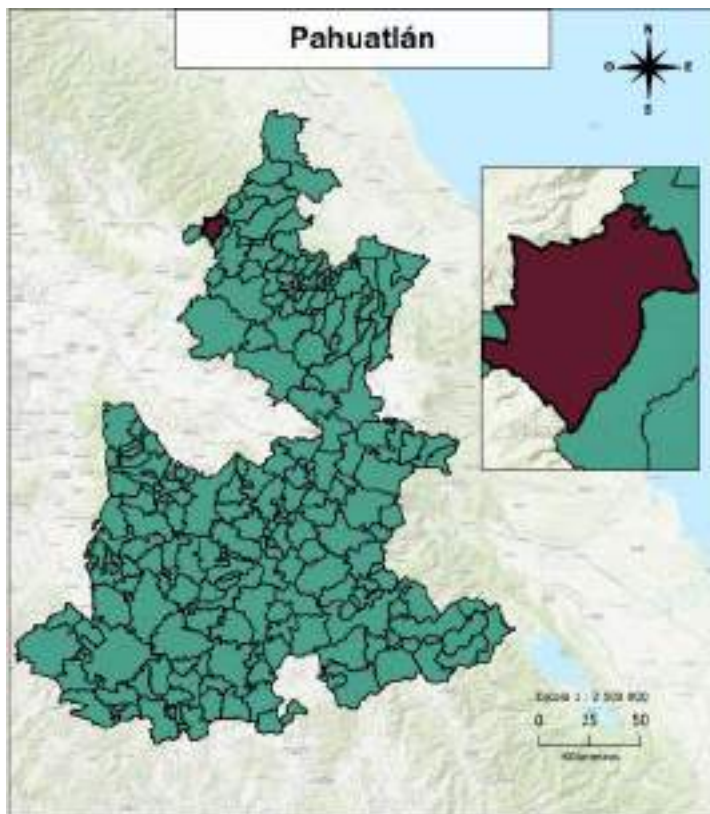

## Distribución territorial

Categoría	Indicador
Superficie (km <sup>2</sup> )	98.46
Porcentaje de la superficie estatal	0.29
Densidad de población (hab/km <sup>2</sup> )	205.92
Total de localidades	33

## Proyecciones 2025

### Composición por edad y sexo

Población	Hombre	Mujer	Total	%
Total	9,663	10,520	20,183	100
10 a 19 años	1,968	1,954	3,922	19.43
60 años y más	1,289	1,385	2,674	13.25

### Indicadores

Categoría	Indicador
Relación hombres-mujeres	91.85
Edad mediana	25
Índice envejecimiento 60+	40.90
Razón de dependencia adulta	17.10
Razón de dependencia infantil	56.11
Razón de dependencia total	73.21

## INEGI 2020

### Educación

Categoría	Indicador
Mujeres de 12 a 14 años que no asisten a la escuela	36
Hombres de 12 a 14 años que no asisten a la escuela	59
Grado promedio de escolaridad	6.85
Grado promedio de escolaridad de las mujeres	6.74

### Etnicidad

Categoría	Indicador
Personas de 3 años y más que hablan alguna lengua indígena	9,474
Mujeres de 3 años y más que hablan alguna lengua indígena	5,110
Hombres de 3 años y más que hablan alguna lengua indígena	4,364
Personas que se consideran afromexicanas	99
Mujeres que se consideran afromexicanas	52
Hombres que se consideran afromexicanos	47

### Discapacidad

Categoría	Indicador
Personas con discapacidad	1,232
Personas con discapacidad motriz <sup>1</sup>	514
Personas con discapacidad visual	473
Personas con discapacidad verbal	237
Personas con discapacidad auditiva	319
Personas con discapacidad motriz <sup>2</sup>	245

Pirámide Poblacional de Pahuatlán 2025

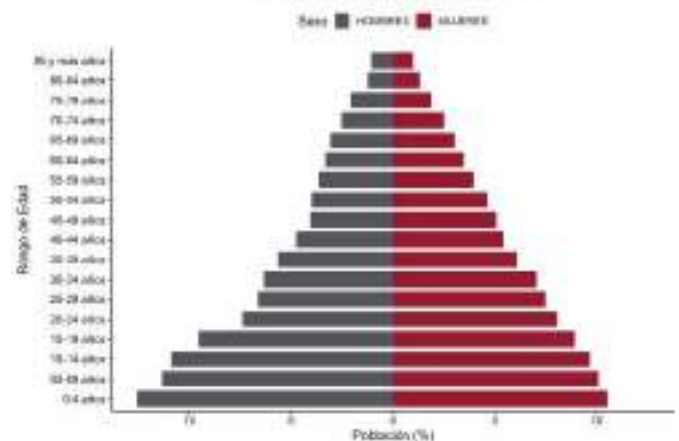

Pirámide Poblacional de Pahuatlán 2040

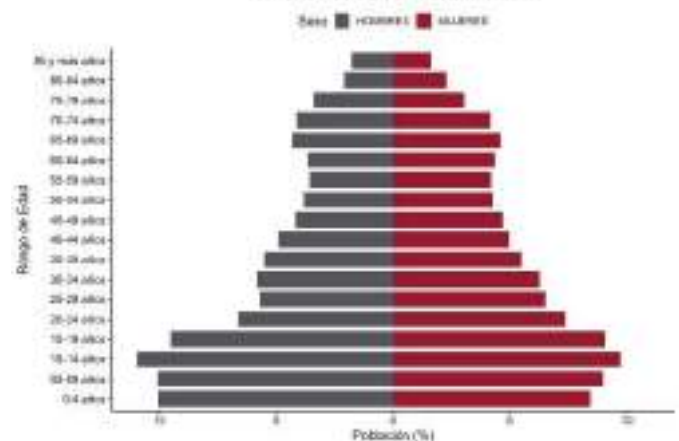

### Fuentes:

- INEGI. Censo de Población y Vivienda 2020.
- SGCONAPO. Reconstrucción y proyecciones de la población de los municipios de México 1990-2040.

# Palmar de Bravo

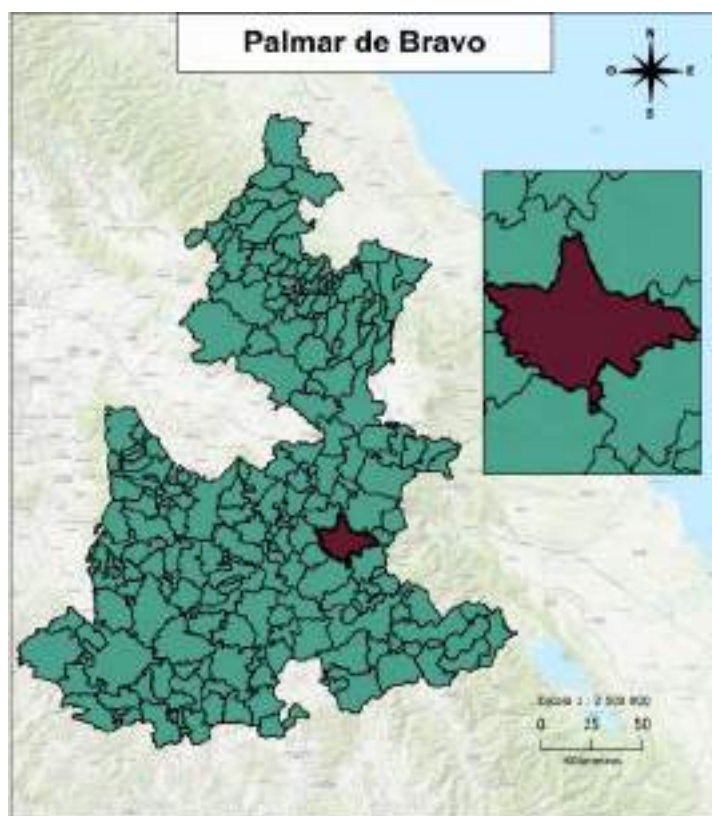

## Distribución territorial

Categoría	Indicador
Superficie (km <sup>2</sup> )	362.26
Porcentaje de la superficie estatal	1.06
Densidad de población (hab/km <sup>2</sup> )	138.65
Total de localidades	72

## Proyecciones 2025

### Composición por edad y sexo

Población	Hombre	Mujer	Total	%
Total	27,217	27,771	54,988	100
10 a 19 años	5,840	5,564	11,404	20.74
60 años y más	1,984	2,304	4,288	7.80

### Indicadores

Categoría	Indicador
Relación hombres-mujeres	98.01
Edad mediana	24
Índice envejecimiento 60+	24.30
Razón de dependencia adulta	8.91
Razón de dependencia infantil	51.48
Razón de dependencia total	60.39

## INEGI 2020

### Educación

Categoría	Indicador
Mujeres de 12 a 14 años que no asisten a la escuela	286
Hombres de 12 a 14 años que no asisten a la escuela	391
Grado promedio de escolaridad	6.84
Grado promedio de escolaridad de las mujeres	6.78

### Etnicidad

Categoría	Indicador
Personas de 3 años y más que hablan alguna lengua indígena	83
Mujeres de 3 años y más años que hablan alguna lengua indígena	47
Hombres de 3 años y más que hablan alguna lengua indígena	36
Personas que se consideran afromexicanas	210
Mujeres que se consideran afromexicanas	104
Hombres que se consideran afromexicanos	106

### Discapacidad

Categoría	Indicador
Personas con discapacidad	2,120
Personas con discapacidad motriz <sup>1</sup>	946
Personas con discapacidad visual	867
Personas con discapacidad verbal	446
Personas con discapacidad auditiva	455
Personas con discapacidad motriz <sup>2</sup>	573

Pirámide Poblacional de Palmar de Bravo 2025

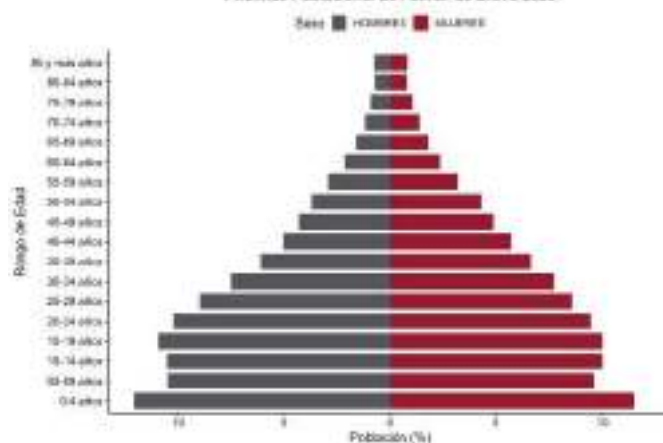

Pirámide Poblacional de Palmar de Bravo 2040

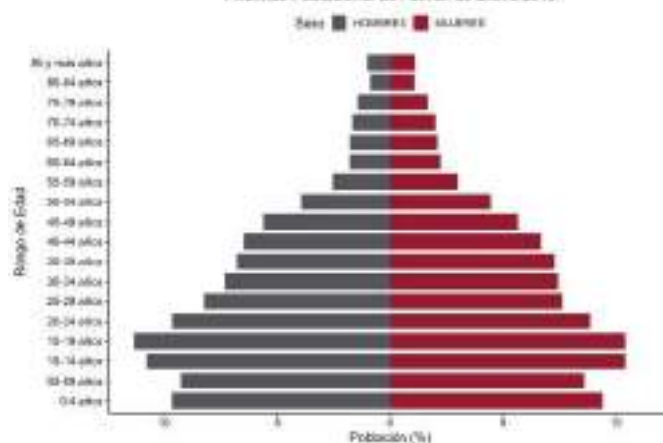

### Fuentes:

- INEGI. Censo de Población y Vivienda 2020.  
- SGCONAPO. Reconstrucción y proyecciones de la población de los municipios de México 1990-2040.

# Pantepec

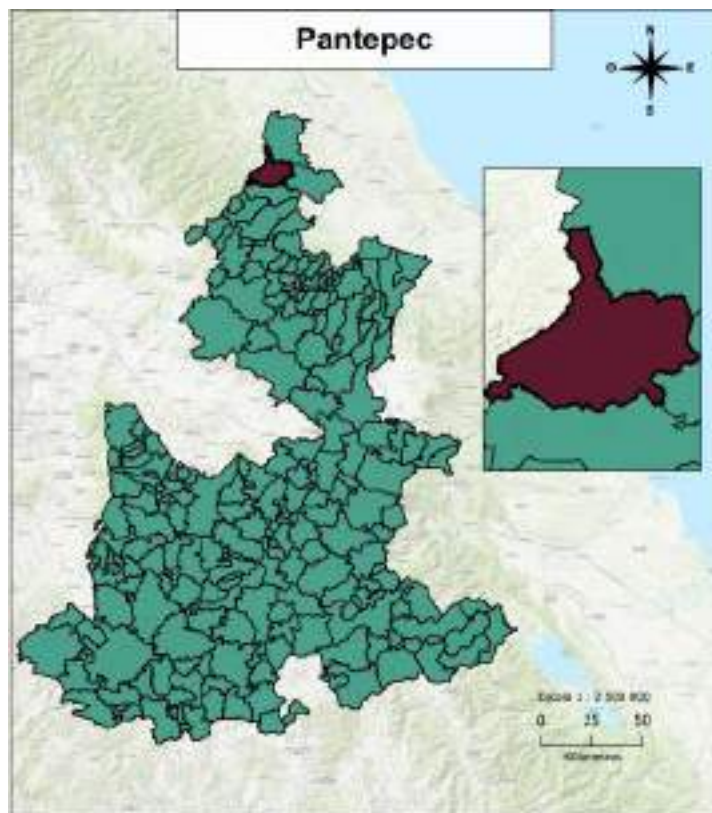

## Distribución territorial

Categoría	Indicador
Superficie (km <sup>2</sup> )	220.30
Porcentaje de la superficie estatal	0.64
Densidad de población (hab/km <sup>2</sup> )	84.10
Total de localidades	79

## Proyecciones 2025

### Composición por edad y sexo

Población	Hombre	Mujer	Total	%
Total	9,260	9,859	19,119	100
10 a 19 años	1,593	1,548	3,141	16.43
60 años y más	1,849	1,910	3,759	19.66

### Indicadores

Categoría	Indicador
Relación hombres-mujeres	93.92
Edad mediana	33
Índice envejecimiento 60+	77.23
Razón de dependencia adulta	24.41
Razón de dependencia infantil	42.48
Razón de dependencia total	66.89

## INEGI 2020

### Educación

Categoría	Indicador
Mujeres de 12 a 14 años que no asisten a la escuela	29
Hombres de 12 a 14 años que no asisten a la escuela	33
Grado promedio de escolaridad	6.78
Grado promedio de escolaridad de las mujeres	6.56

### Etnicidad

Categoría	Indicador
Personas de 3 años y más que hablan alguna lengua indígena	5,897
Mujeres de 3 años y más que hablan alguna lengua indígena	3,122
Hombres de 3 años y más que hablan alguna lengua indígena	2,775
Personas que se consideran afromexicanas	128
Mujeres que se consideran afromexicanas	67
Hombres que se consideran afromexicanos	61

### Discapacidad

Categoría	Indicador
Personas con discapacidad	1,122
Personas con discapacidad motriz <sup>1</sup>	452
Personas con discapacidad visual	501
Personas con discapacidad verbal	187
Personas con discapacidad auditiva	355
Personas con discapacidad motriz <sup>2</sup>	185

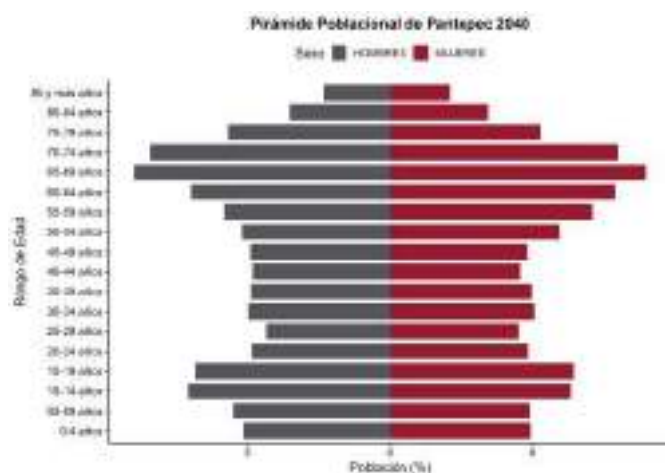
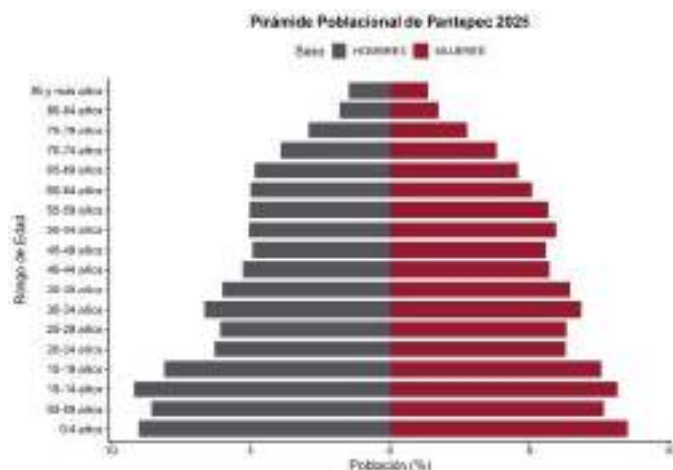

### Fuentes:

- INEGI. Censo de Población y Vivienda 2020.
- SGCONAPO. Reconstrucción y proyecciones de la población de los municipios de México 1990-2040.

# Petlalcingo

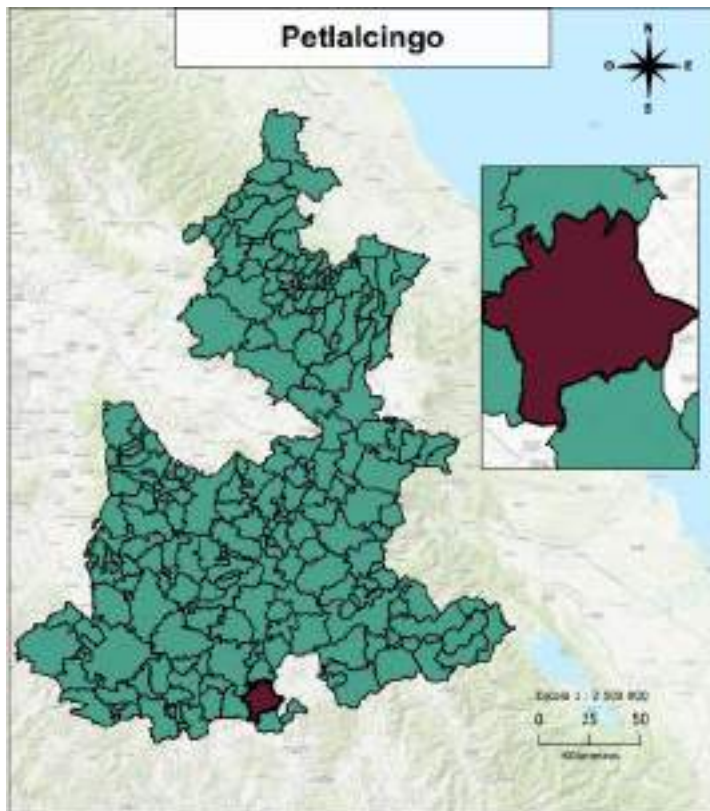

## Distribución territorial

Categoría	Indicador
Superficie (km <sup>2</sup> )	232.86
Porcentaje de la superficie estatal	0.68
Densidad de población (hab/km <sup>2</sup> )	40.15
Total de localidades	25

## Proyecciones 2025

### Composición por edad y sexo

Población	Hombre	Mujer	Total	%
Total	4,457	5,019	9,476	100
10 a 19 años	852	879	1,731	18.27
60 años y más	781	995	1,776	18.74

### Indicadores

Categoría	Indicador
Relación hombres-mujeres	88.80
Edad mediana	29
Índice envejecimiento 60+	68.33
Razón de dependencia adulta	25.54
Razón de dependencia infantil	47.44
Razón de dependencia total	72.98

## INEGI 2020

### Educación

Categoría	Indicador
Mujeres de 12 a 14 años que no asisten a la escuela	34
Hombres de 12 a 14 años que no asisten a la escuela	32
Grado promedio de escolaridad	6.72
Grado promedio de escolaridad de las mujeres	6.57

### Etnicidad

Categoría	Indicador
Personas de 3 años y más que hablan alguna lengua indígena	386
Mujeres de 3 años y más años que hablan alguna lengua indígena	216
Hombres de 3 años y más que hablan alguna lengua indígena	170
Personas que se consideran afromexicanas	75
Mujeres que se consideran afromexicanas	39
Hombres que se consideran afromexicanos	36

### Discapacidad

Categoría	Indicador
Personas con discapacidad	1,077
Personas con discapacidad motriz <sup>1</sup>	604
Personas con discapacidad visual	484
Personas con discapacidad verbal	134
Personas con discapacidad auditiva	300
Personas con discapacidad motriz <sup>2</sup>	168

Pyramide Poblacional de Petlalcingo 2025

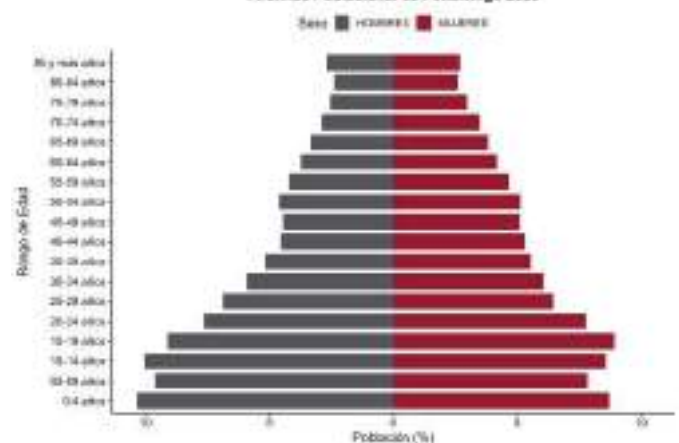

Pyramide Poblacional de Petlalcingo 2040

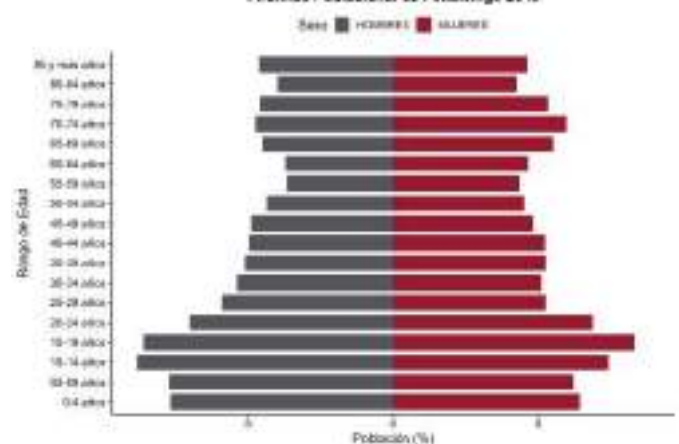

### Fuentes:

- INEGI. Censo de Población y Vivienda 2020.
- SGCONAPO. Reconstrucción y proyecciones de la población de los municipios de México 1990-2040.

# Piaxtla

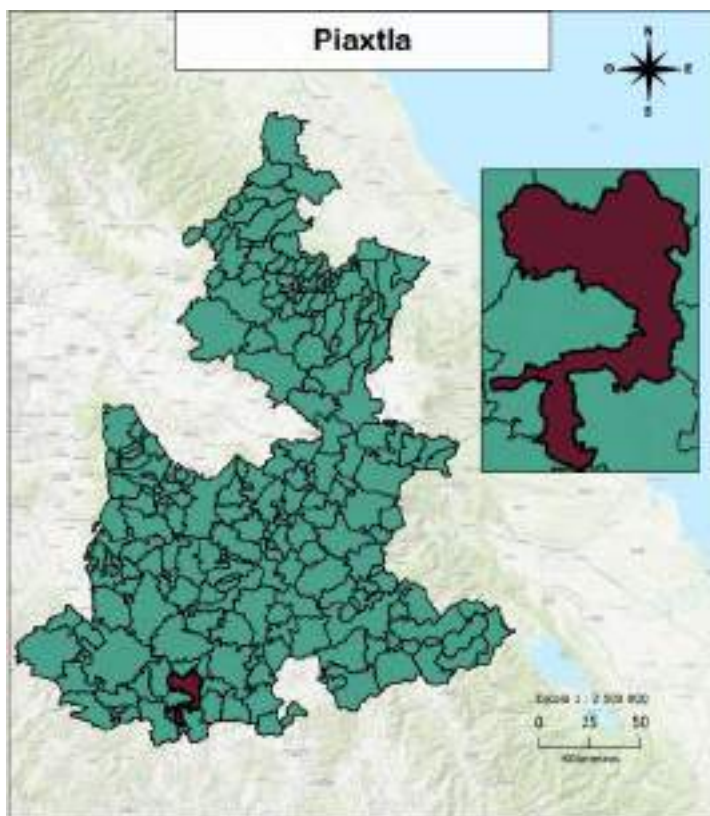

## Distribución territorial

Categoría	Indicador
Superficie (km <sup>2</sup> )	221.18
Porcentaje de la superficie estatal	0.64
Densidad de población (hab/km <sup>2</sup> )	20.92
Total de localidades	23

## Proyecciones 2025

### Composición por edad y sexo

Población	Hombre	Mujer	Total	%
Total	2,295	2,453	4,748	100
10 a 19 años	350	317	667	14.05
60 años y más	536	650	1,186	24.98

### Indicadores

Categoría	Indicador
Relación hombres-mujeres	93.56
Edad mediana	34
Índice envejecimiento 60+	111.05
Razón de dependencia adulta	35.15
Razón de dependencia infantil	39.22
Razón de dependencia total	74.37

## INEGI 2020

### Educación

Categoría	Indicador
Mujeres de 12 a 14 años que no asisten a la escuela	10
Hombres de 12 a 14 años que no asisten a la escuela	14
Grado promedio de escolaridad	6.63
Grado promedio de escolaridad de las mujeres	6.46

### Etnicidad

Categoría	Indicador
Personas de 3 años y más que hablan alguna lengua indígena	49
Mujeres de 3 años y más años que hablan alguna lengua indígena	32
Hombres de 3 años y más que hablan alguna lengua indígena	17
Personas que se consideran afromexicanas	36
Mujeres que se consideran afromexicanas	24
Hombres que se consideran afromexicanos	12

### Discapacidad

Categoría	Indicador
Personas con discapacidad	617
Personas con discapacidad motriz <sup>1</sup>	361
Personas con discapacidad visual	280
Personas con discapacidad verbal	105
Personas con discapacidad auditiva	178
Personas con discapacidad motriz <sup>2</sup>	92

Pirámide Poblacional de Piaxtla 2025

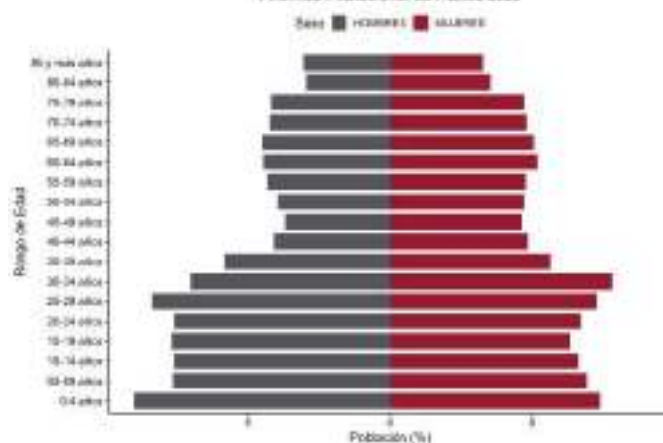

Pirámide Poblacional de Piaxtla 2040

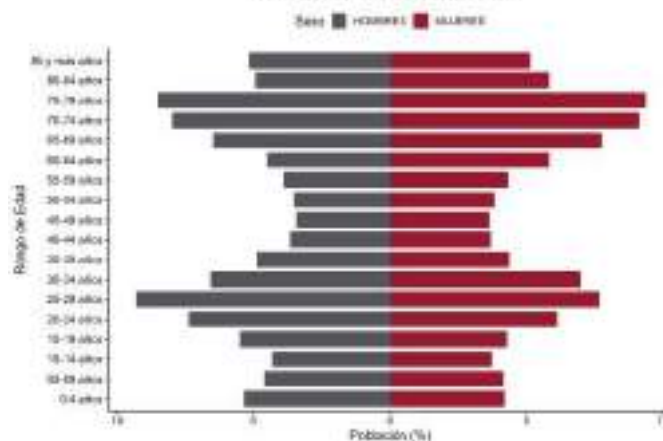

### Fuentes:

- INEGI. Censo de Población y Vivienda 2020.
- SGCONAPO. Reconstrucción y proyecciones de la población de los municipios de México 1990-2040.

# Puebla

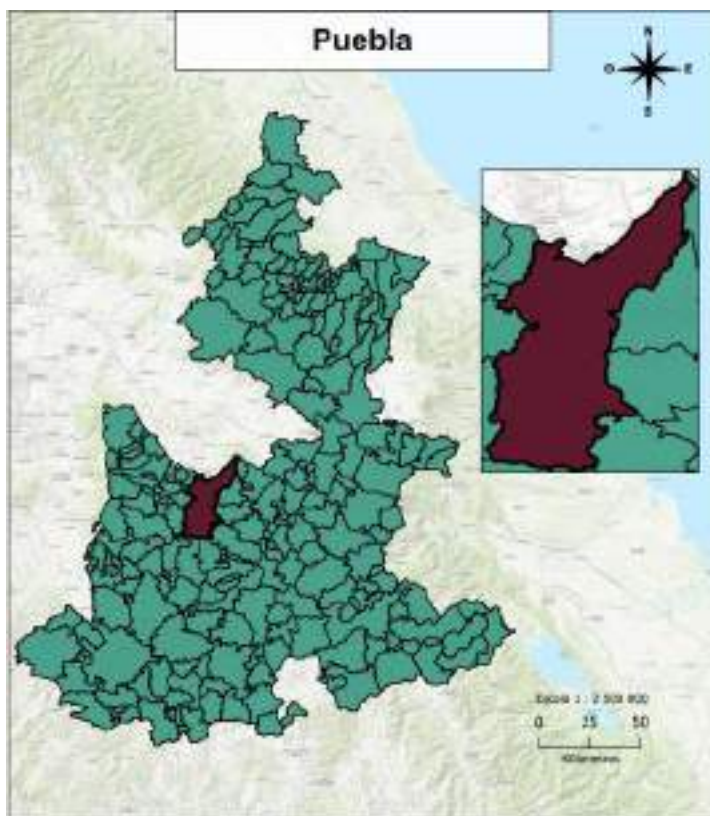

## Distribución territorial

Categoría	Indicador
Superficie (km <sup>2</sup> )	535.30
Porcentaje de la superficie estatal	1.56
Densidad de población (hab/km <sup>2</sup> )	3161.19
Total de localidades	130

## Proyecciones 2025

### Composición por edad y sexo

Población	Hombre	Mujer	Total	%
Total	877,642	959,438	1,837,080	100
10 a 19 años	144,091	137,161	281,252	15.31
60 años y más	103,677	137,561	241,238	13.13

### Indicadores

Categoría	Indicador
Relación hombres-mujeres	91.47
Edad mediana	32
Índice envejecimiento 60+	61.24
Razón de dependencia adulta	12.50
Razón de dependencia infantil	30.71
Razón de dependencia total	43.21

## INEGI 2020

### Educación

Categoría	Indicador
Mujeres de 12 a 14 años que no asisten a la escuela	2,666
Hombres de 12 a 14 años que no asisten a la escuela	3,307
Grado promedio de escolaridad	11.16
Grado promedio de escolaridad de las mujeres	10.99

### Etnicidad

Categoría	Indicador
Personas de 3 años y más que hablan alguna lengua indígena	49,806
Mujeres de 3 años y más que hablan alguna lengua indígena	25,800
Hombres de 3 años y más que hablan alguna lengua indígena	24,006
Personas que se consideran afromexicanas	39,074
Mujeres que se consideran afromexicanas	20,032
Hombres que se consideran afromexicanos	19,042

### Discapacidad

Categoría	Indicador
Personas con discapacidad	67,248
Personas con discapacidad motriz <sup>1</sup>	30,631
Personas con discapacidad visual	29,892
Personas con discapacidad verbal	9,943
Personas con discapacidad auditiva	16,277
Personas con discapacidad motriz <sup>2</sup>	12,830

Pirámide Poblacional de Puebla 2025

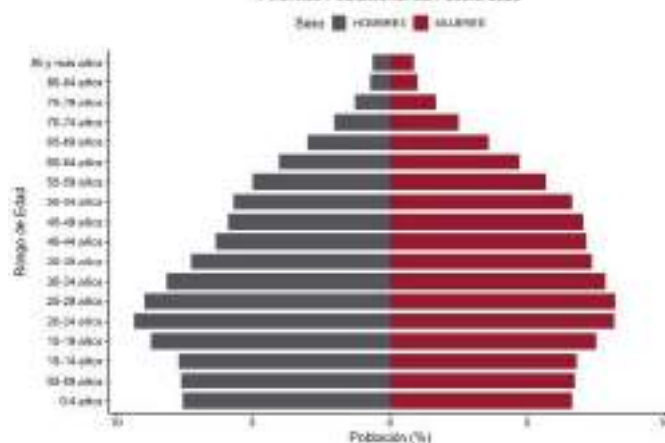

Pirámide Poblacional de Puebla 2040

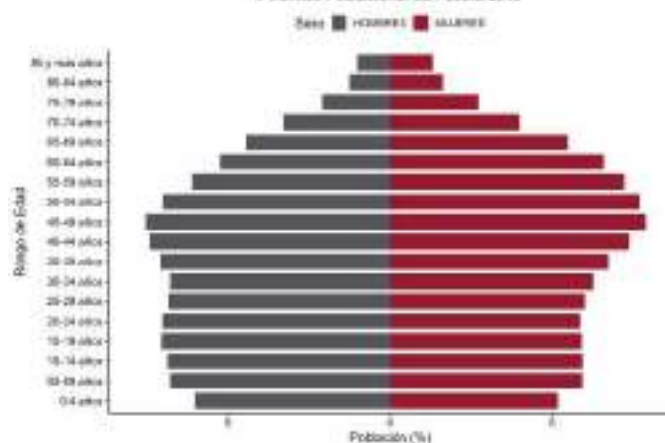

### Fuentes:

- INEGI. Censo de Población y Vivienda 2020.  
- SGCONAPO. Reconstrucción y proyecciones de la población de los municipios de México 1990-2040.

# Quecholac

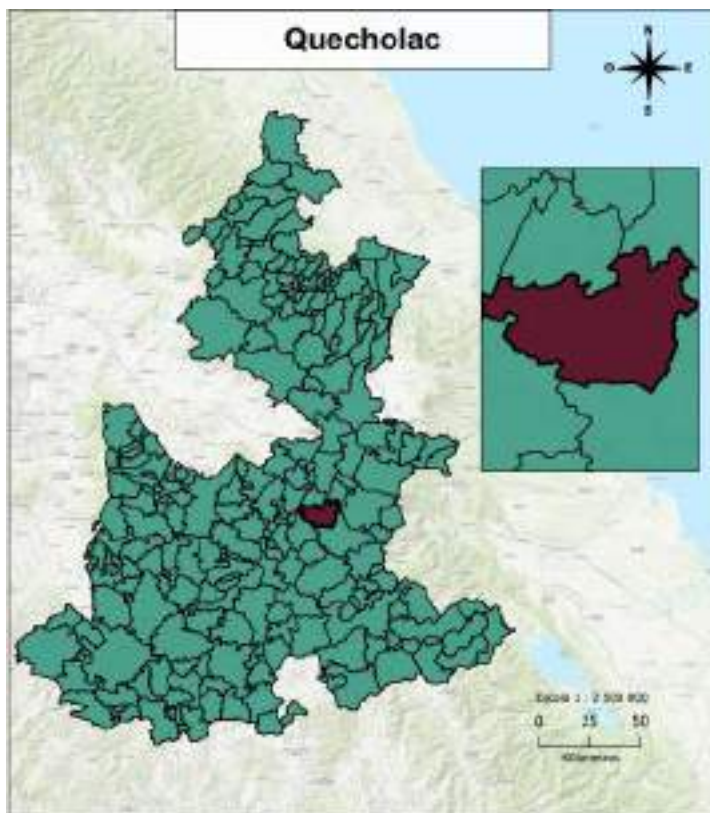

## Distribución territorial

Categoría	Indicador
Superficie (km <sup>2</sup> )	186.83
Porcentaje de la superficie estatal	0.54
Densidad de población (hab/km <sup>2</sup> )	310.39
Total de localidades	62

## Proyecciones 2025

### Composición por edad y sexo

Población	Hombre	Mujer	Total	%
Total	31,421	32,775	64,196	100
10 a 19 años	6,667	6,558	13,225	20.6
60 años y más	2,252	2,530	4,782	7.45

### Indicadores

Categoría	Indicador
Relación hombres-mujeres	95.87
Edad mediana	24
Índice envejecimiento 60+	22.76
Razón de dependencia adulta	8.22
Razón de dependencia infantil	52.66
Razón de dependencia total	60.88

## INEGI 2020

### Educación

Categoría	Indicador
Mujeres de 12 a 14 años que no asisten a la escuela	410
Hombres de 12 a 14 años que no asisten a la escuela	575
Grado promedio de escolaridad	6.57
Grado promedio de escolaridad de las mujeres	6.51

### Etnicidad

Categoría	Indicador
Personas de 3 años y más que hablan alguna lengua indígena	82
Mujeres de 3 años y más años que hablan alguna lengua indígena	50
Hombres de 3 años y más que hablan alguna lengua indígena	32
Personas que se consideran afromexicanas	1,399
Mujeres que se consideran afromexicanas	708
Hombres que se consideran afromexicanos	691

### Discapacidad

Categoría	Indicador
Personas con discapacidad	2,213
Personas con discapacidad motriz <sup>1</sup>	1,096
Personas con discapacidad visual	868
Personas con discapacidad verbal	402
Personas con discapacidad auditiva	492
Personas con discapacidad motriz <sup>2</sup>	485

Pirámide Poblacional de Quecholac 2025

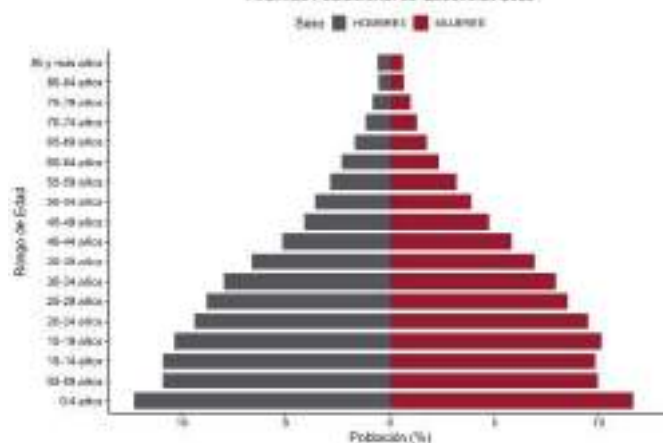

Pirámide Poblacional de Quecholac 2040

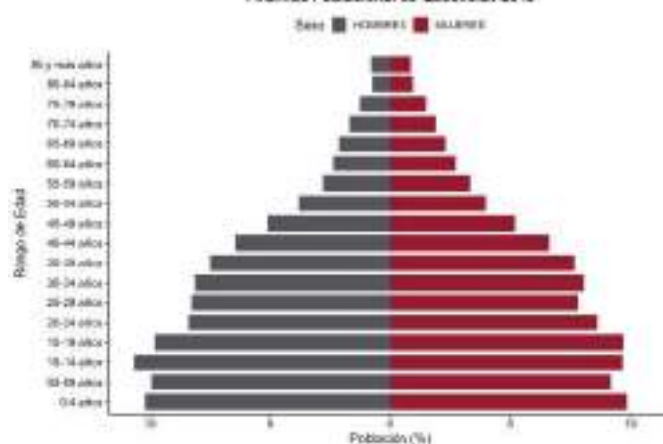

### Fuentes:

- INEGI. Censo de Población y Vivienda 2020.
- SGCONAPO. Reconstrucción y proyecciones de la población de los municipios de México 1990-2040.

# Quimixtlán

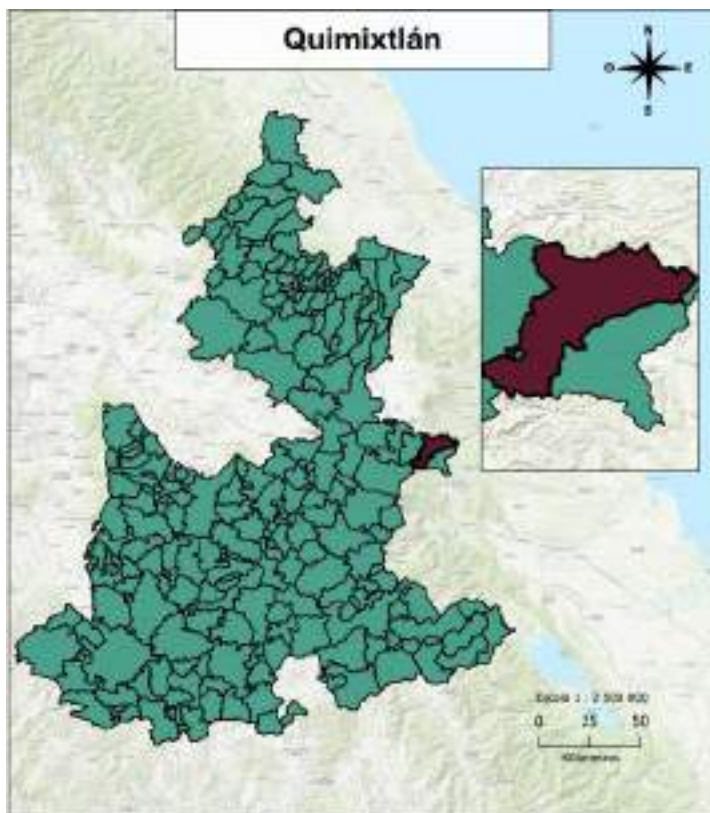

## Distribución territorial

Categoría	Indicador
Superficie (km <sup>2</sup> )	167.13
Porcentaje de la superficie estatal	0.49
Densidad de población (hab/km <sup>2</sup> )	136.75
Total de localidades	59

## Proyecciones 2025

### Composición por edad y sexo

Población	Hombre	Mujer	Total	%
Total	11,860	11,949	23,809	100
10 a 19 años	2,673	2,607	5,280	22.18
60 años y más	1,065	1,234	2,299	9.66

### Indicadores

Categoría	Indicador
Relación hombres-mujeres	99.26
Edad mediana	22
Índice envejecimiento 60+	26.62
Razón de dependencia adulta	12.33
Razón de dependencia infantil	63.92
Razón de dependencia total	76.25

## INEGI 2020

### Educación

Categoría	Indicador
Mujeres de 12 a 14 años que no asisten a la escuela	202
Hombres de 12 a 14 años que no asisten a la escuela	199
Grado promedio de escolaridad	5.87
Grado promedio de escolaridad de las mujeres	5.74

### Etnicidad

Categoría	Indicador
Personas de 3 años y más que hablan alguna lengua indígena	628
Mujeres de 3 años y más años que hablan alguna lengua indígena	345
Hombres de 3 años y más que hablan alguna lengua indígena	283
Personas que se consideran afromexicanas	442
Mujeres que se consideran afromexicanas	230
Hombres que se consideran afromexicanos	212

### Discapacidad

Categoría	Indicador
Personas con discapacidad	1,041
Personas con discapacidad motriz <sup>1</sup>	347
Personas con discapacidad visual	371
Personas con discapacidad verbal	245
Personas con discapacidad auditiva	314
Personas con discapacidad motriz <sup>2</sup>	245

Prásmido Poblacional de Quimixtlán 2025

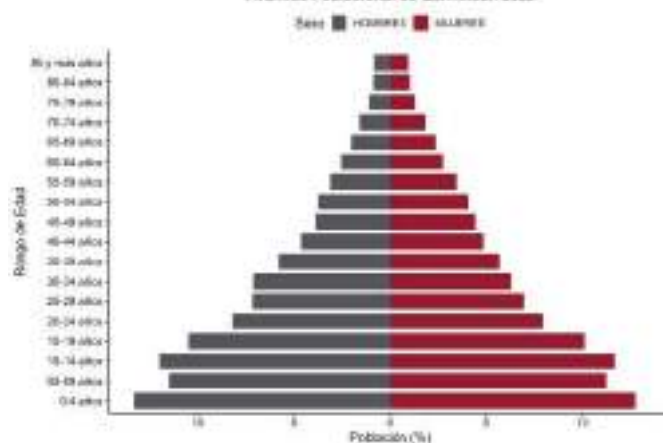

Prásmido Poblacional de Quimixtlán 2040

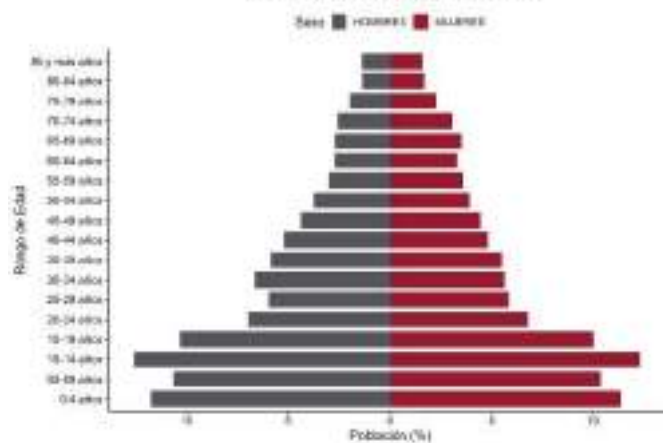

### Fuentes:

- INEGI. Censo de Población y Vivienda 2020.
- SGCONAPO. Reconstrucción y proyecciones de la población de los municipios de México 1990-2040.

# Rafael Lara Grajales

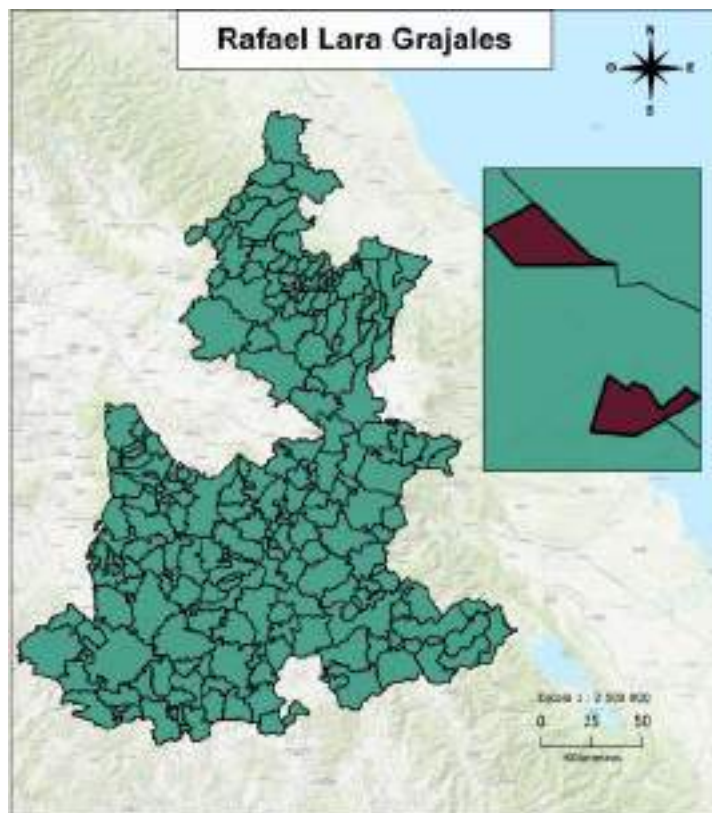

## Distribución territorial

Categoría	Indicador
Superficie (km <sup>2</sup> )	4.11
Porcentaje de la superficie estatal	0.01
Densidad de población (hab/km <sup>2</sup> )	3878.55
Total de localidades	2

## Proyecciones 2025

### Composición por edad y sexo

Población	Hombre	Mujer	Total	%
Total	8,805	9,408	18,213	100
10 a 19 años	1,725	1,716	3,441	18.89
60 años y más	769	979	1,748	9.60

### Indicadores

Categoría	Indicador
Relación hombres-mujeres	93.59
Edad mediana	27
Índice envejecimiento 60+	33.83
Razón de dependencia adulta	9.83
Razón de dependencia infantil	43.50
Razón de dependencia total	53.33

## INEGI 2020

### Educación

Categoría	Indicador
Mujeres de 12 a 14 años que no asisten a la escuela	61
Hombres de 12 a 14 años que no asisten a la escuela	76
Grado promedio de escolaridad	8.65
Grado promedio de escolaridad de las mujeres	8.36

### Etnicidad

Categoría	Indicador
Personas de 3 años y más que hablan alguna lengua indígena	28
Mujeres de 3 años y más años que hablan alguna lengua indígena	17
Hombres de 3 años y más que hablan alguna lengua indígena	11
Personas que se consideran afromexicanas	118
Mujeres que se consideran afromexicanas	54
Hombres que se consideran afromexicanos	64

### Discapacidad

Categoría	Indicador
Personas con discapacidad	614
Personas con discapacidad motriz <sup>1</sup>	274
Personas con discapacidad visual	299
Personas con discapacidad verbal	83
Personas con discapacidad auditiva	145
Personas con discapacidad motriz <sup>2</sup>	128

Pirámide Poblacional de Rafael Lara Grajales 2025

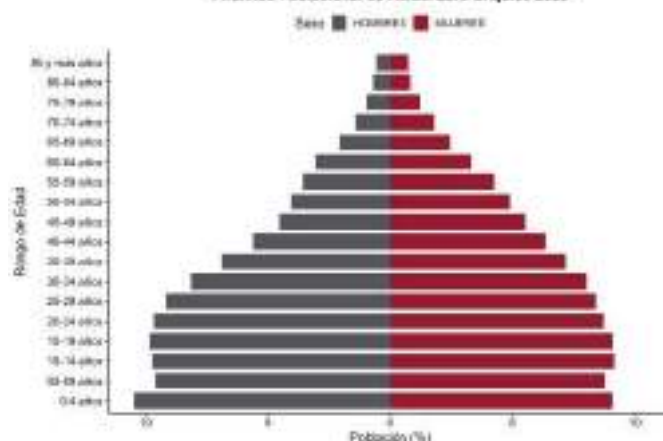

Pirámide Poblacional de Rafael Lara Grajales 2040

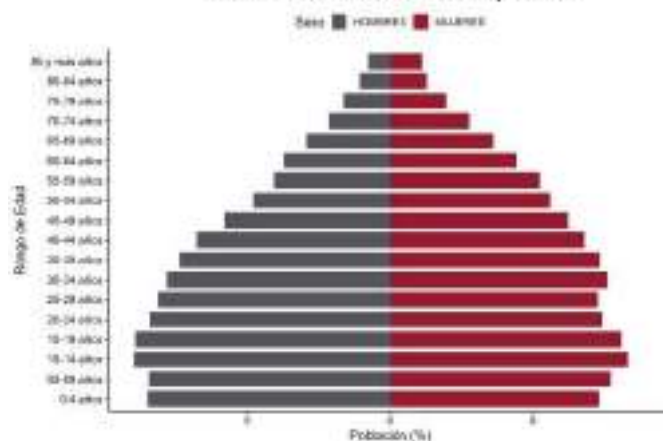

### Fuentes:

- INEGI. Censo de Población y Vivienda 2020.
- SGCONAPO. Reconstrucción y proyecciones de la población de los municipios de México 1990-2040.

# Los Reyes de Juárez

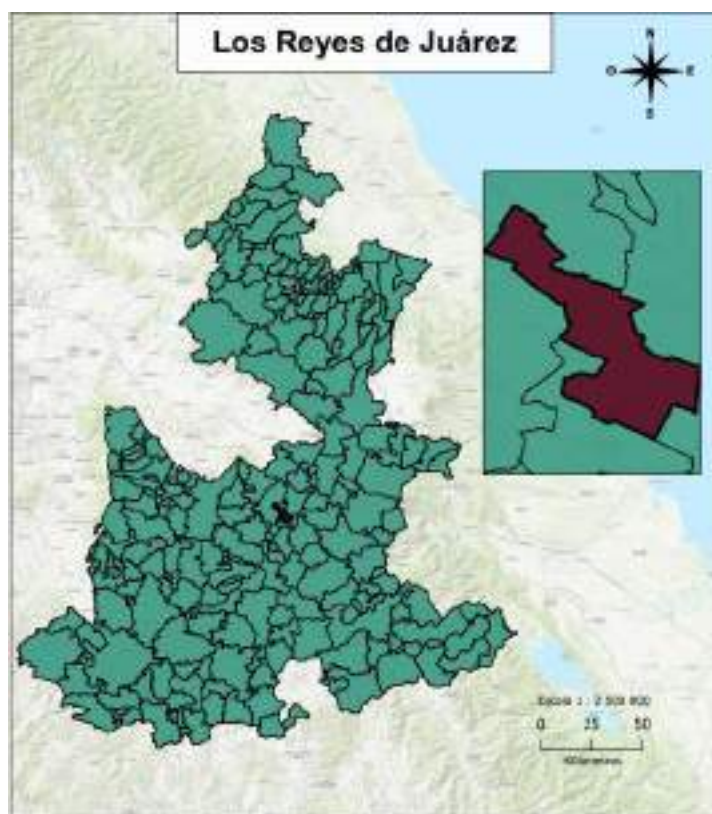

## Distribución territorial

Categoría	Indicador
Superficie (km <sup>2</sup> )	30.77
Porcentaje de la superficie estatal	0.09
Densidad de población (hab/km <sup>2</sup> )	975.56
Total de localidades	15

## Proyecciones 2025

### Composición por edad y sexo

Población	Hombre	Mujer	Total	%
Total	16,150	16,644	32,794	100
10 a 19 años	3,380	3,402	6,782	20.68
60 años y más	1,278	1,365	2,643	8.06

### Indicadores

Categoría	Indicador
Relación hombres-mujeres	97.03
Edad mediana	24
Índice envejecimiento 60+	24.70
Razón de dependencia adulta	8.74
Razón de dependencia infantil	52.68
Razón de dependencia total	61.41

## INEGI 2020

### Educación

Categoría	Indicador
Mujeres de 12 a 14 años que no asisten a la escuela	210
Hombres de 12 a 14 años que no asisten a la escuela	308
Grado promedio de escolaridad	7.34
Grado promedio de escolaridad de las mujeres	7.41

### Etnicidad

Categoría	Indicador
Personas de 3 años y más que hablan alguna lengua indígena	50
Mujeres de 3 años y más que hablan alguna lengua indígena	24
Hombres de 3 años y más que hablan alguna lengua indígena	26
Personas que se consideran afromexicanas	167
Mujeres que se consideran afromexicanas	80
Hombres que se consideran afromexicanos	87

### Discapacidad

Categoría	Indicador
Personas con discapacidad	1,048
Personas con discapacidad motriz <sup>1</sup>	512
Personas con discapacidad visual	407
Personas con discapacidad verbal	206
Personas con discapacidad auditiva	228
Personas con discapacidad motriz <sup>2</sup>	230

Pirámide Poblacional de Los Reyes de Juárez 2020

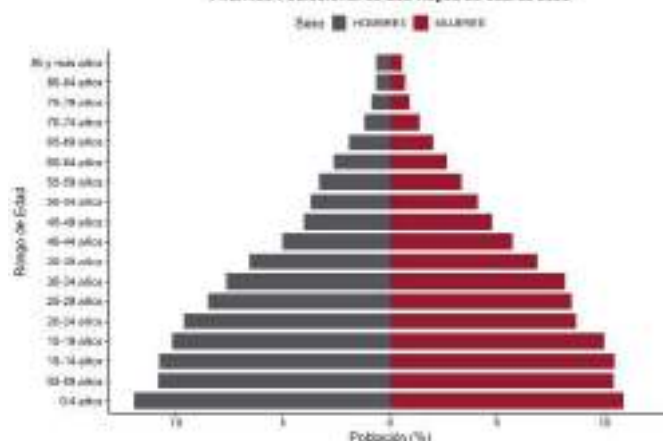

Pirámide Poblacional de Los Reyes de Juárez 2040

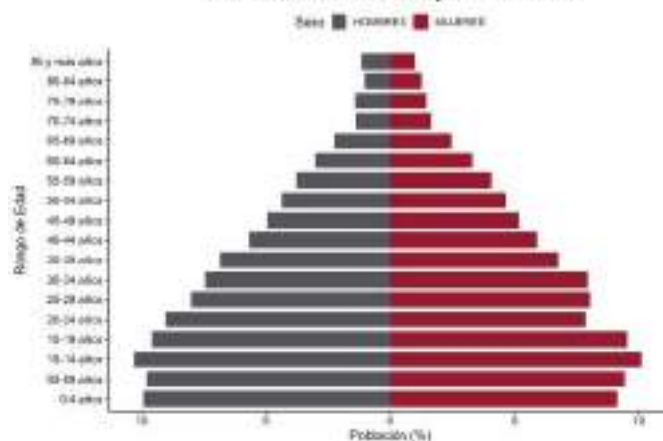

### Fuentes:

- INEGI. Censo de Población y Vivienda 2020.
- SGCONAPO. Reconstrucción y proyecciones de la población de los municipios de México 1990-2040.

# San Andrés Cholula

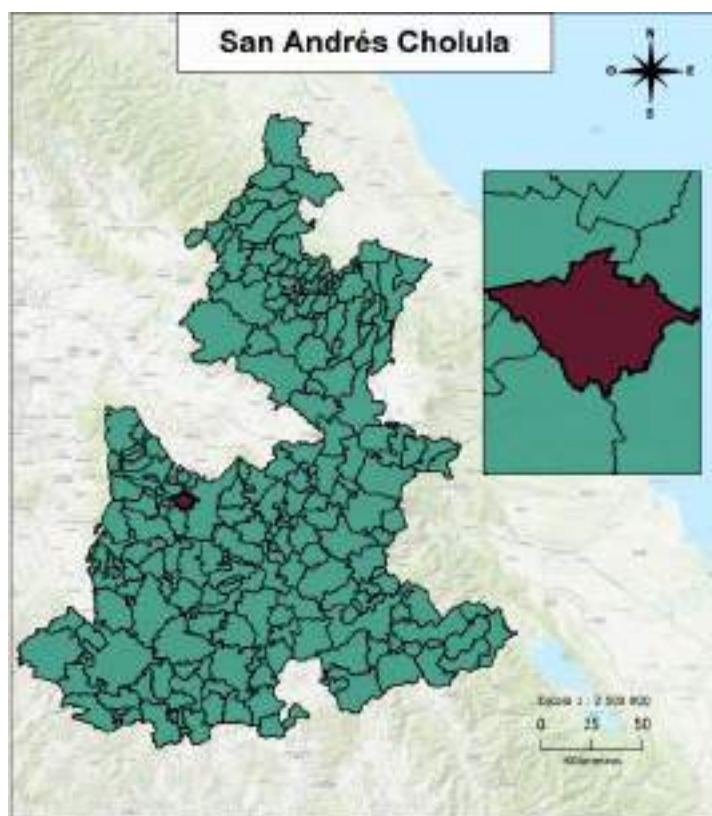

## Distribución territorial

Categoría	Indicador
Superficie (km <sup>2</sup> )	63.22
Porcentaje de la superficie estatal	0.18
Densidad de población (hab/km <sup>2</sup> )	2443.10
Total de localidades	16

## Proyecciones 2025

### Composición por edad y sexo

Población	Hombre	Mujer	Total	%
Total	86,344	89,736	176,080	100
10 a 19 años	14,254	13,704	27,958	15.88
60 años y más	7,922	9,411	17,333	9.84

### Indicadores

Categoría	Indicador
Relación hombres-mujeres	96.22
Edad mediana	31
Índice envejecimiento 60+	50.44
Razón de dependencia adulta	8.29
Razón de dependencia infantil	26.26
Razón de dependencia total	34.55

## INEGI 2020

### Educación

Categoría	Indicador
Mujeres de 12 a 14 años que no asisten a la escuela	179
Hombres de 12 a 14 años que no asisten a la escuela	233
Grado promedio de escolaridad	12.07
Grado promedio de escolaridad de las mujeres	11.90

### Etnicidad

Categoría	Indicador
Personas de 3 años y más que hablan alguna lengua indígena	3,670
Mujeres de 3 años y más que hablan alguna lengua indígena	1,931
Hombres de 3 años y más que hablan alguna lengua indígena	1,739
Personas que se consideran afromexicanas	3,618
Mujeres que se consideran afromexicanas	1,810
Hombres que se consideran afromexicanos	1,808

### Discapacidad

Categoría	Indicador
Personas con discapacidad	4,566
Personas con discapacidad motriz <sup>1</sup>	1,924
Personas con discapacidad visual	2,006
Personas con discapacidad verbal	776
Personas con discapacidad auditiva	1,023
Personas con discapacidad motriz <sup>2</sup>	957

Pirámide Poblacional de San Andrés Cholula 2025

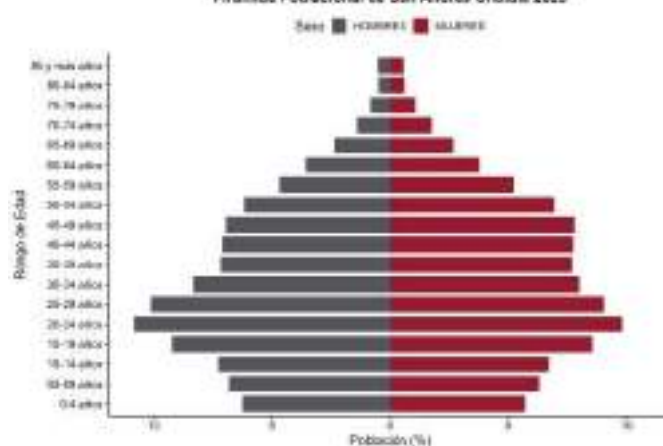

Pirámide Poblacional de San Andrés Cholula 2040

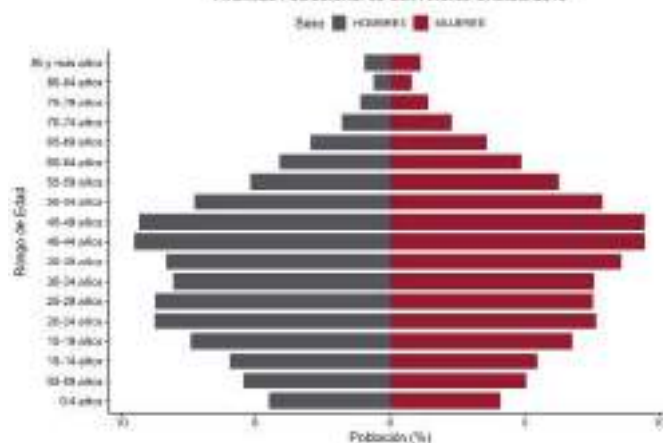

### Fuentes:

- INEGI. Censo de Población y Vivienda 2020.
- SGCONAPO. Reconstrucción y proyecciones de la población de los municipios de México 1990-2040.

# San Antonio Cañada

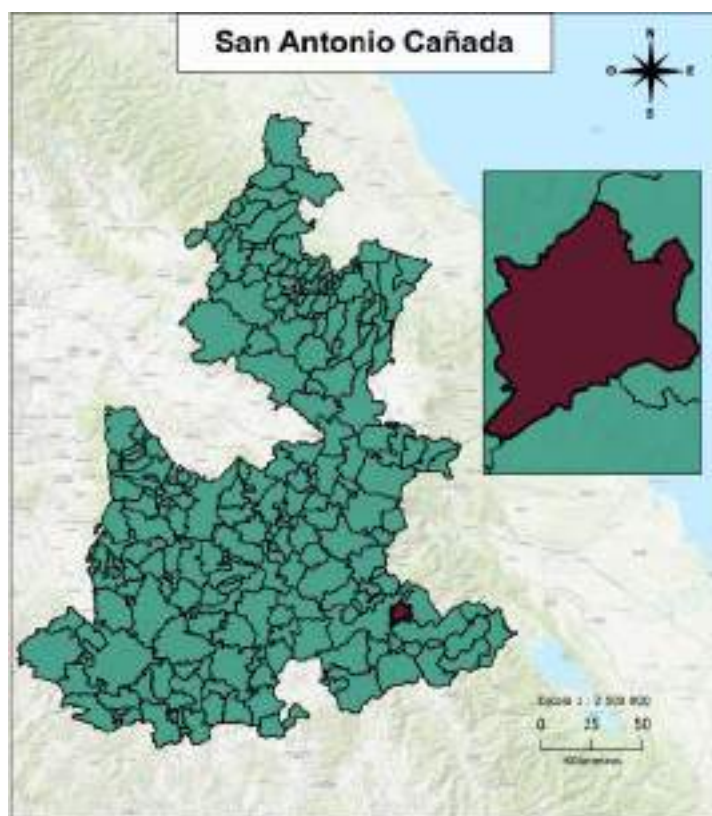

## Distribución territorial

Categoría	Indicador
Superficie (km <sup>2</sup> )	80.04
Porcentaje de la superficie estatal	0.23
Densidad de población (hab/km <sup>2</sup> )	74.19
Total de localidades	10

## Proyecciones 2025

### Composición por edad y sexo

Población	Hombre	Mujer	Total	%
Total	2,976	3,399	6,375	100
10 a 19 años	631	661	1,292	20.27
60 años y más	230	329	559	8.77

### Indicadores

Categoría	Indicador
Relación hombres-mujeres	87.56
Edad mediana	24
Índice envejecimiento 60+	27.82
Razón de dependencia adulta	9.97
Razón de dependencia infantil	50.60
Razón de dependencia total	60.58

## INEGI 2020

### Educación

Categoría	Indicador
Mujeres de 12 a 14 años que no asisten a la escuela	36
Hombres de 12 a 14 años que no asisten a la escuela	44
Grado promedio de escolaridad	6.20
Grado promedio de escolaridad de las mujeres	5.91

### Etnicidad

Categoría	Indicador
Personas de 3 años y más que hablan alguna lengua indígena	1,549
Mujeres de 3 años y más que hablan alguna lengua indígena	886
Hombres de 3 años y más que hablan alguna lengua indígena	663
Personas que se consideran afromexicanas	52
Mujeres que se consideran afromexicanas	26
Hombres que se consideran afromexicanos	26

### Discapacidad

Categoría	Indicador
Personas con discapacidad	304
Personas con discapacidad motriz <sup>1</sup>	173
Personas con discapacidad visual	107
Personas con discapacidad verbal	45
Personas con discapacidad auditiva	78
Personas con discapacidad motriz <sup>2</sup>	63

Pirámide Poblacional de San Antonio Cañada 2025

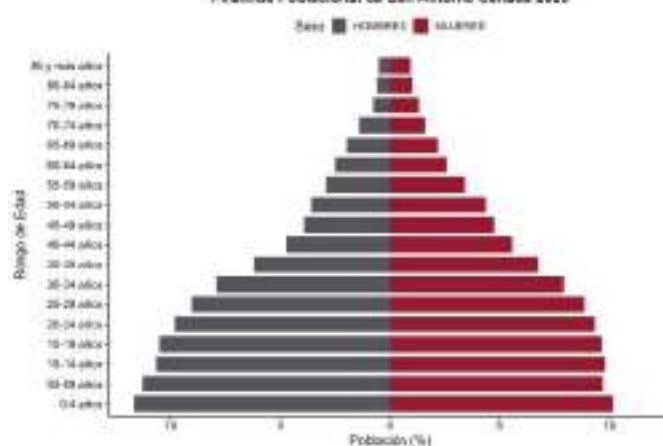

Pirámide Poblacional de San Antonio Cañada 2040

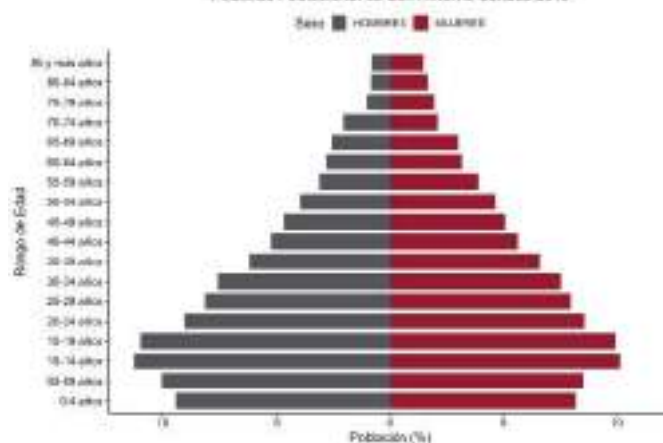

### Fuentes:

- INEGI. Censo de Población y Vivienda 2020.
- SGCONAPO. Reconstrucción y proyecciones de la población de los municipios de México 1990-2040.

# San Diego la Mesa Tochimiltzingo

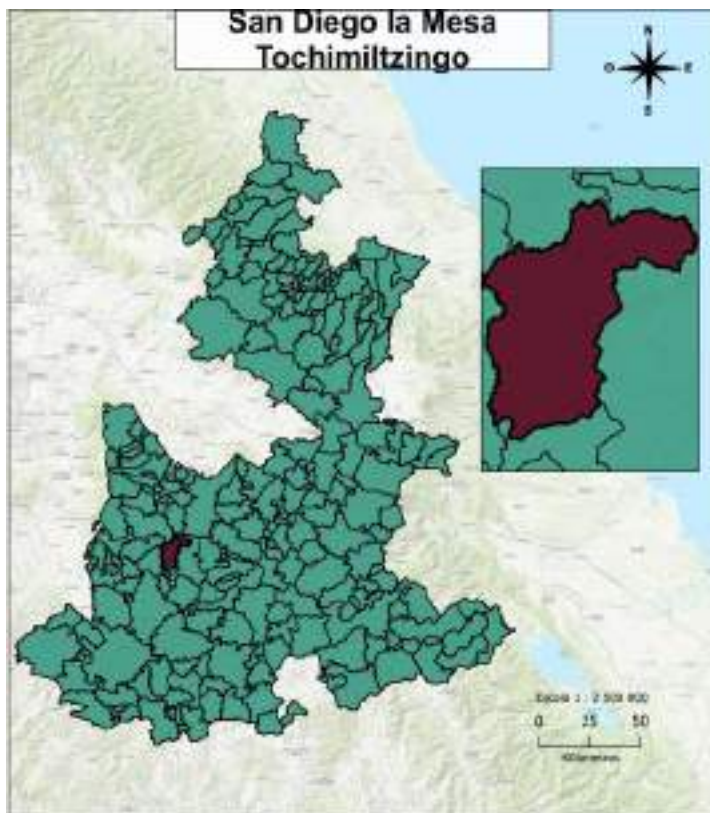

## Distribución territorial

Categoría	Indicador
Superficie (km <sup>2</sup> )	133.02
Porcentaje de la superficie estatal	0.39
Densidad de población (hab/km <sup>2</sup> )	9.55
Total de localidades	5

## Proyecciones 2025

### Composición por edad y sexo

Población	Hombre	Mujer	Total	%
Total	678	681	1,359	100
10 a 19 años	127	123	250	18.4
60 años y más	109	113	222	16.34

### Indicadores

Categoría	Indicador
Relación hombres-mujeres	99.56
Edad mediana	30
Índice envejecimiento 60+	63.79
Razón de dependencia adulta	20.64
Razón de dependencia infantil	41.53
Razón de dependencia total	62.17

## INEGI 2020

### Educación

Categoría	Indicador
Mujeres de 12 a 14 años que no asisten a la escuela	4
Hombres de 12 a 14 años que no asisten a la escuela	6
Grado promedio de escolaridad	6.03
Grado promedio de escolaridad de las mujeres	6.12

### Etnicidad

Categoría	Indicador
Personas de 3 años y más que hablan alguna lengua indígena	9
Mujeres de 3 años y más años que hablan alguna lengua indígena	3
Hombres de 3 años y más que hablan alguna lengua indígena	6
Personas que se consideran afromexicanas	9
Mujeres que se consideran afromexicanas	5
Hombres que se consideran afromexicanos	4

### Discapacidad

Categoría	Indicador
Personas con discapacidad	85
Personas con discapacidad motriz <sup>1</sup>	35
Personas con discapacidad visual	28
Personas con discapacidad verbal	21
Personas con discapacidad auditiva	24
Personas con discapacidad motriz <sup>2</sup>	19

Pirámide Poblacional de San Diego la Mesa Tochimiltzingo 2025

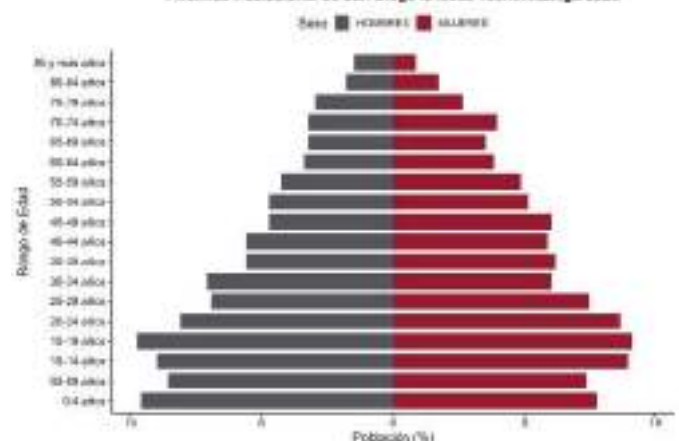

Pirámide Poblacional de San Diego la Mesa Tochimiltzingo 2040

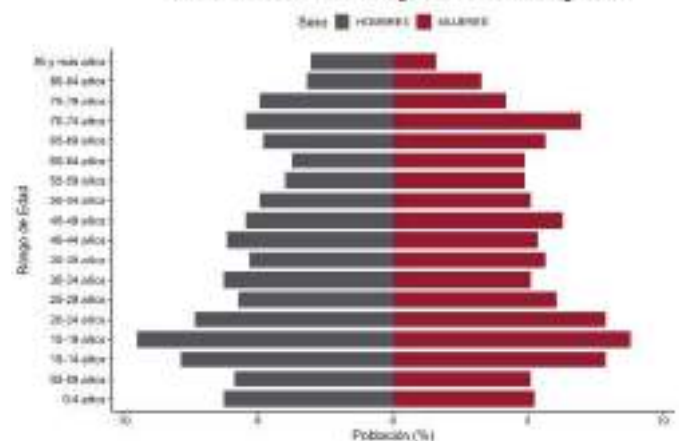

### Fuentes:

- INEGI. Censo de Población y Vivienda 2020.
- SGCONAPO. Reconstrucción y proyecciones de la población de los municipios de México 1990-2040.

# San Felipe Teotlalcingo

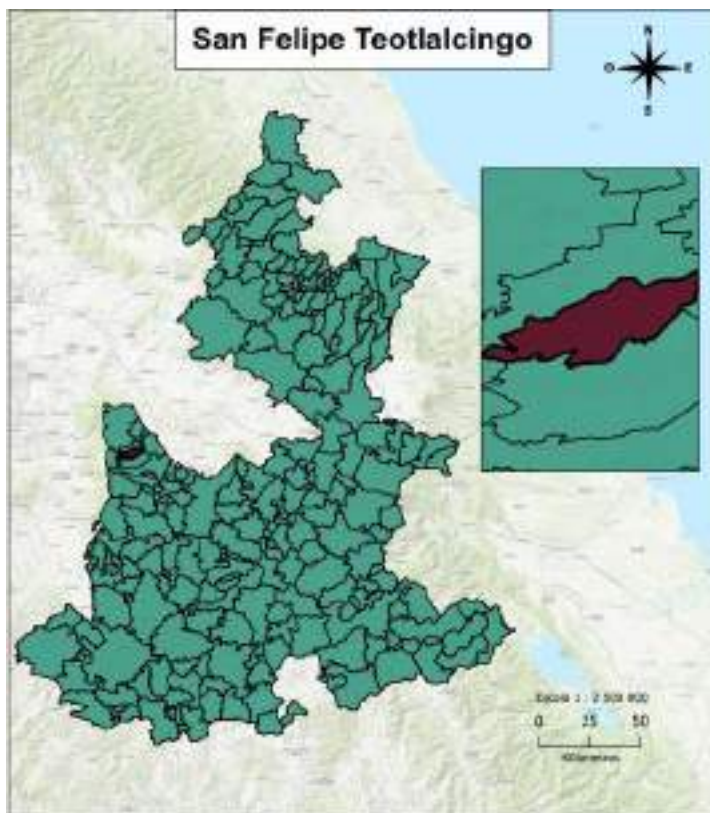

## Distribución territorial

Categoría	Indicador
Superficie (km <sup>2</sup> )	39.39
Porcentaje de la superficie estatal	0.11
Densidad de población (hab/km <sup>2</sup> )	280.87
Total de localidades	9

## Proyecciones 2025

### Composición por edad y sexo

Población	Hombre	Mujer	Total	%
Total	5,586	5,923	11,509	100
10 a 19 años	1,054	1,026	2,080	18.07
60 años y más	581	665	1,246	10.83

### Indicadores

Categoría	Indicador
Relación hombres-mujeres	94.31
Edad mediana	28
Índice envejecimiento 60+	39.29
Razón de dependencia adulta	12.05
Razón de dependencia infantil	42.62
Razón de dependencia total	54.67

## INEGI 2020

### Educación

Categoría	Indicador
Mujeres de 12 a 14 años que no asisten a la escuela	25
Hombres de 12 a 14 años que no asisten a la escuela	35
Grado promedio de escolaridad	8.49
Grado promedio de escolaridad de las mujeres	8.47

### Etnicidad

Categoría	Indicador
Personas de 3 años y más que hablan alguna lengua indígena	95
Mujeres de 3 años y más que hablan alguna lengua indígena	45
Hombres de 3 años y más que hablan alguna lengua indígena	50
Personas que se consideran afromexicanas	50
Mujeres que se consideran afromexicanas	27
Hombres que se consideran afromexicanos	23

### Discapacidad

Categoría	Indicador
Personas con discapacidad	410
Personas con discapacidad motriz <sup>1</sup>	217
Personas con discapacidad visual	149
Personas con discapacidad verbal	69
Personas con discapacidad auditiva	110
Personas con discapacidad motriz <sup>2</sup>	86

Pirámide Poblacional de San Felipe Teotlalcingo 2025

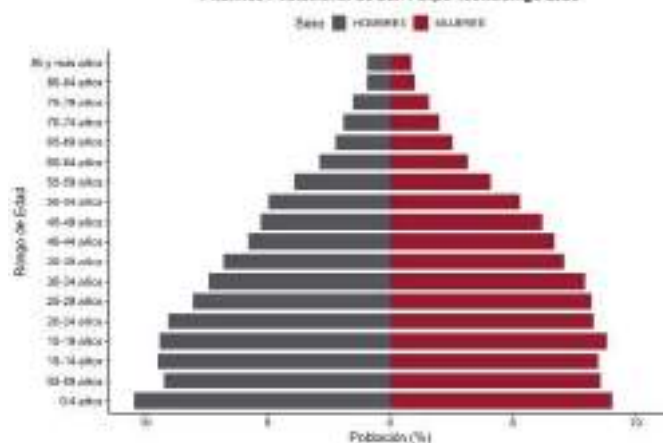

Pirámide Poblacional de San Felipe Teotlalcingo 2040

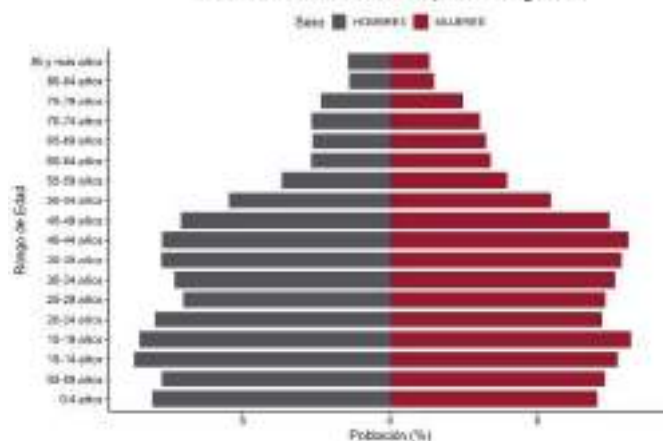

### Fuentes:

- INEGI. Censo de Población y Vivienda 2020.
- SGCONAPO. Reconstrucción y proyecciones de la población de los municipios de México 1990-2040.

# San Felipe Tepatlán

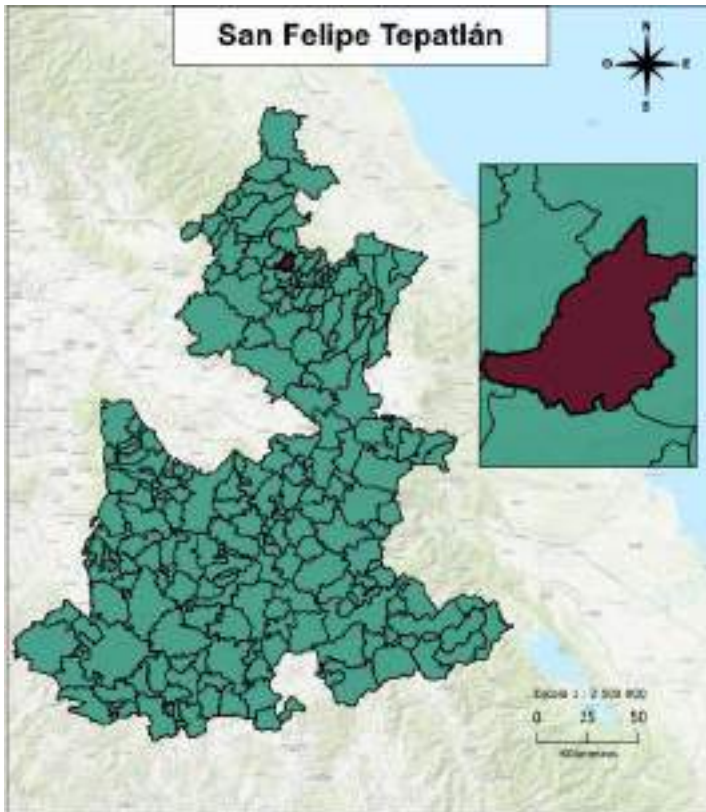

## Distribución territorial

Categoría	Indicador
Superficie (km <sup>2</sup> )	45.15
Porcentaje de la superficie estatal	0.13
Densidad de población (hab/km <sup>2</sup> )	84.01
Total de localidades	11

## Proyecciones 2025

### Composición por edad y sexo

Población	Hombre	Mujer	Total	%
Total	1,861	1,909	3,770	100
10 a 19 años	343	347	690	18.3
60 años y más	333	332	665	17.64

### Indicadores

Categoría	Indicador
Relación hombres-mujeres	97.49
Edad mediana	30
Índice envejecimiento 60+	59.11
Razón de dependencia adulta	21.16
Razón de dependencia infantil	51.53
Razón de dependencia total	72.70

## INEGI 2020

### Educación

Categoría	Indicador
Mujeres de 12 a 14 años que no asisten a la escuela	7
Hombres de 12 a 14 años que no asisten a la escuela	13
Grado promedio de escolaridad	5.42
Grado promedio de escolaridad de las mujeres	5.54

### Etnicidad

Categoría	Indicador
Personas de 3 años y más que hablan alguna lengua indígena	2,258
Mujeres de 3 años y más que hablan alguna lengua indígena	1,188
Hombres de 3 años y más que hablan alguna lengua indígena	1,070
Personas que se consideran afromexicanas	36
Mujeres que se consideran afromexicanas	20
Hombres que se consideran afromexicanos	16

### Discapacidad

Categoría	Indicador
Personas con discapacidad	244
Personas con discapacidad motriz <sup>1</sup>	121
Personas con discapacidad visual	90
Personas con discapacidad verbal	41
Personas con discapacidad auditiva	64
Personas con discapacidad motriz <sup>2</sup>	42

Pirámide Poblacional de San Felipe Tepatlán 2025

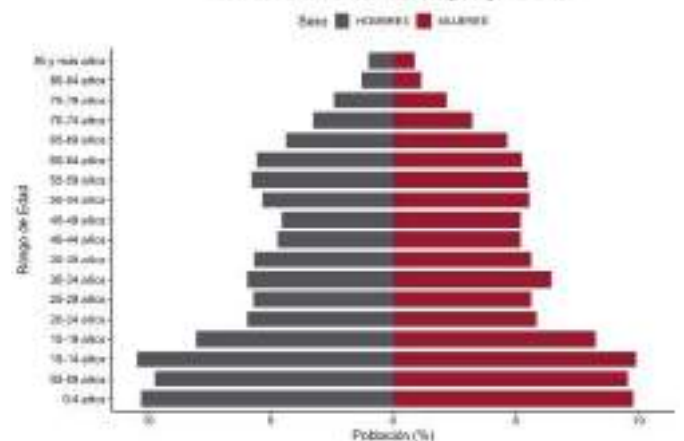

Pirámide Poblacional de San Felipe Tepatlán 2040

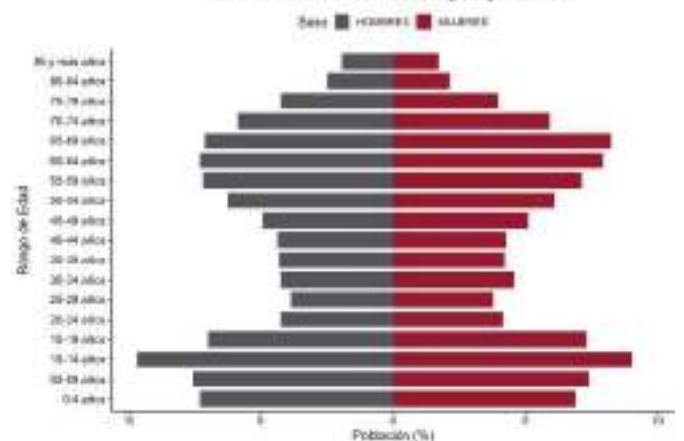

### Fuentes:

- INEGI. Censo de Población y Vivienda 2020.
- SGCONAPO. Reconstrucción y proyecciones de la población de los municipios de México 1990-2040.

# San Gabriel Chilac

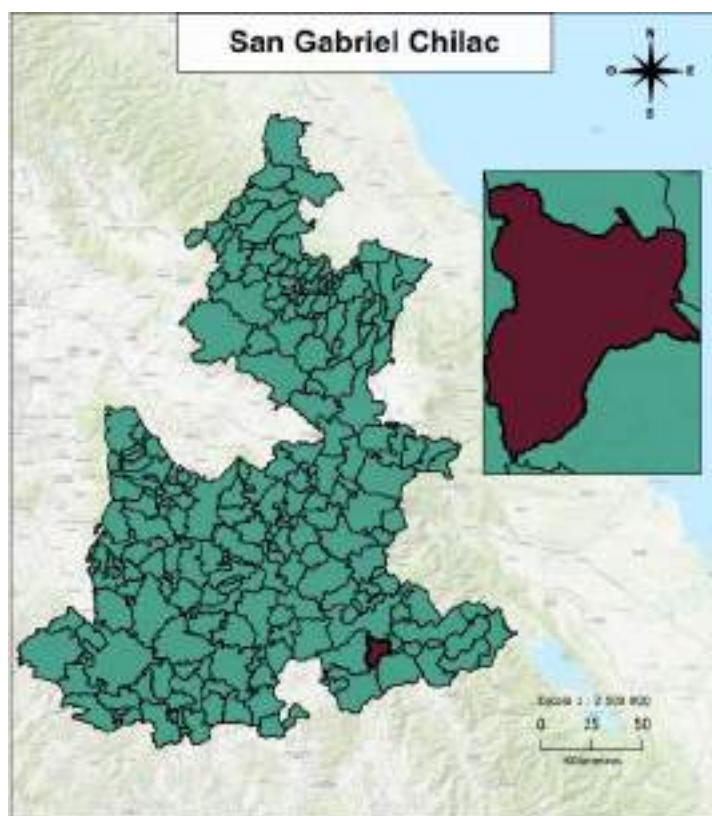

## Distribución territorial

Categoría	Indicador
Superficie (km <sup>2</sup> )	109.28
Porcentaje de la superficie estatal	0.32
Densidad de población (hab/km <sup>2</sup> )	146.00
Total de localidades	6

## Proyecciones 2025

### Composición por edad y sexo

Población	Hombre	Mujer	Total	%
Total	7,698	8,568	16,266	100
10 a 19 años	1,412	1,361	2,773	17.05
60 años y más	757	999	1,756	10.80

### Indicadores

Categoría	Indicador
Relación hombres-mujeres	89.85
Edad mediana	28
Índice envejecimiento 60+	41.07
Razón de dependencia adulta	11.75
Razón de dependencia infantil	39.85
Razón de dependencia total	51.61

## INEGI 2020

### Educación

Categoría	Indicador
Mujeres de 12 a 14 años que no asisten a la escuela	62
Hombres de 12 a 14 años que no asisten a la escuela	61
Grado promedio de escolaridad	7.38
Grado promedio de escolaridad de las mujeres	7.16

### Etnicidad

Categoría	Indicador
Personas de 3 años y más que hablan alguna lengua indígena	6,438
Mujeres de 3 años y más que hablan alguna lengua indígena	3,466
Hombres de 3 años y más que hablan alguna lengua indígena	2,972
Personas que se consideran afromexicanas	58
Mujeres que se consideran afromexicanas	30
Hombres que se consideran afromexicanos	28

### Discapacidad

Categoría	Indicador
Personas con discapacidad	885
Personas con discapacidad motriz <sup>1</sup>	431
Personas con discapacidad visual	398
Personas con discapacidad verbal	182
Personas con discapacidad auditiva	210
Personas con discapacidad motriz <sup>2</sup>	220

Pirámide Poblacional de San Gabriel Chilac 2025

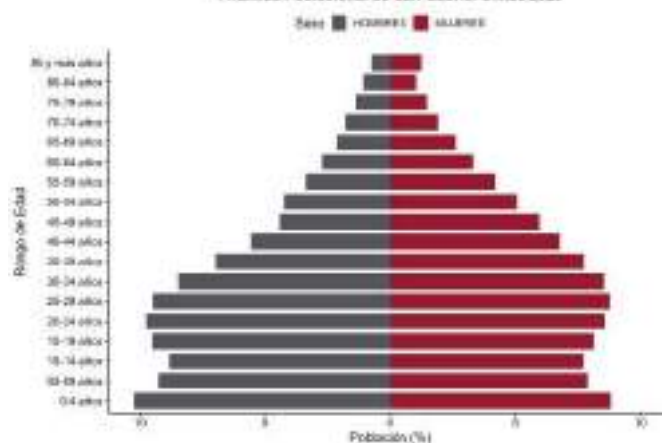

Pirámide Poblacional de San Gabriel Chilac 2040

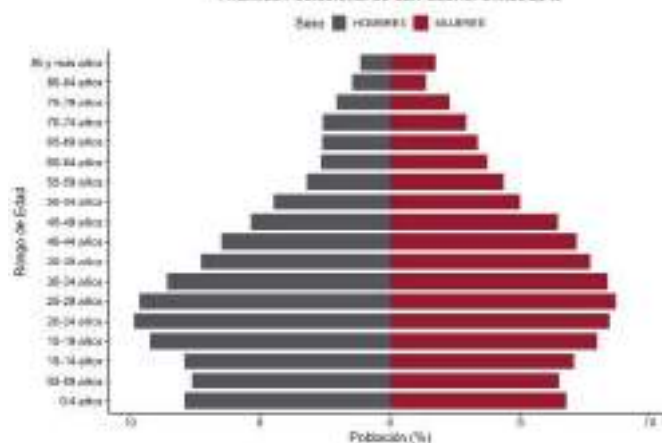

### Fuentes:

- INEGI. Censo de Población y Vivienda 2020.  
- SGCONAPO. Reconstrucción y proyecciones de la población de los municipios de México 1990-2040.

# San Gregorio Atzompa

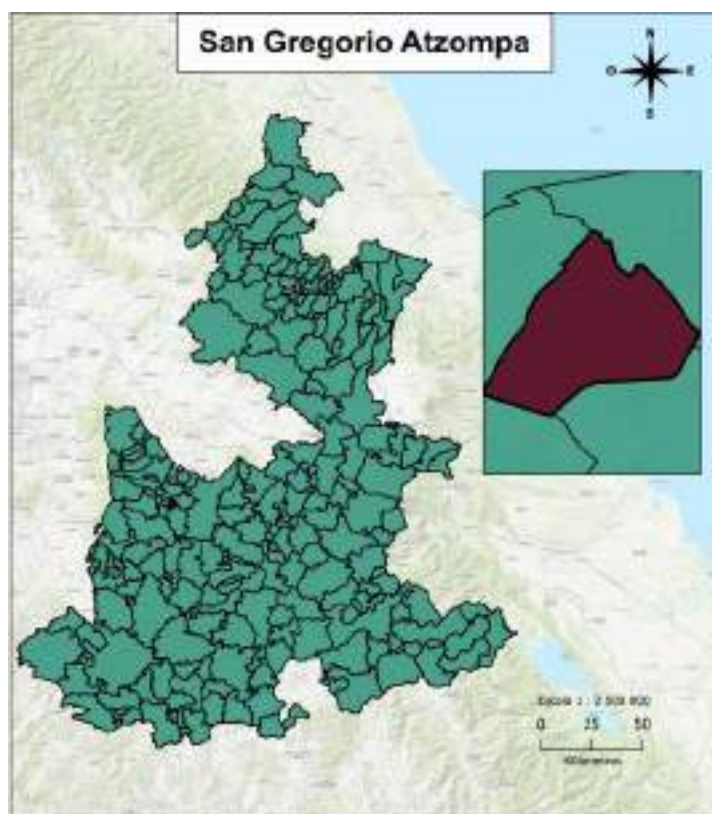

## Distribución territorial

Categoría	Indicador
Superficie (km <sup>2</sup> )	11.79
Porcentaje de la superficie estatal	0.03
Densidad de población (hab/km <sup>2</sup> )	820.34
Total de localidades	6

## Proyecciones 2025

### Composición por edad y sexo

Población	Hombre	Mujer	Total	%
Total	5,161	5,399	10,560	100
10 a 19 años	824	840	1,664	15.76
60 años y más	621	749	1,370	12.97

### Indicadores

Categoría	Indicador
Relación hombres-mujeres	95.59
Edad mediana	30
Índice envejecimiento 60+	52.07
Razón de dependencia adulta	13.35
Razón de dependencia infantil	37.61
Razón de dependencia total	50.96

## INEGI 2020

### Educación

Categoría	Indicador
Mujeres de 12 a 14 años que no asisten a la escuela	24
Hombres de 12 a 14 años que no asisten a la escuela	23
Grado promedio de escolaridad	9.69
Grado promedio de escolaridad de las mujeres	9.61

### Etnicidad

Categoría	Indicador
Personas de 3 años y más que hablan alguna lengua indígena	46
Mujeres de 3 años y más que hablan alguna lengua indígena	24
Hombres de 3 años y más que hablan alguna lengua indígena	22
Personas que se consideran afromexicanas	322
Mujeres que se consideran afromexicanas	163
Hombres que se consideran afromexicanos	159

### Discapacidad

Categoría	Indicador
Personas con discapacidad	354
Personas con discapacidad motriz <sup>1</sup>	171
Personas con discapacidad visual	151
Personas con discapacidad verbal	73
Personas con discapacidad auditiva	70
Personas con discapacidad motriz <sup>2</sup>	78

Pirámide Poblacional de San Gregorio Atzompa 2025

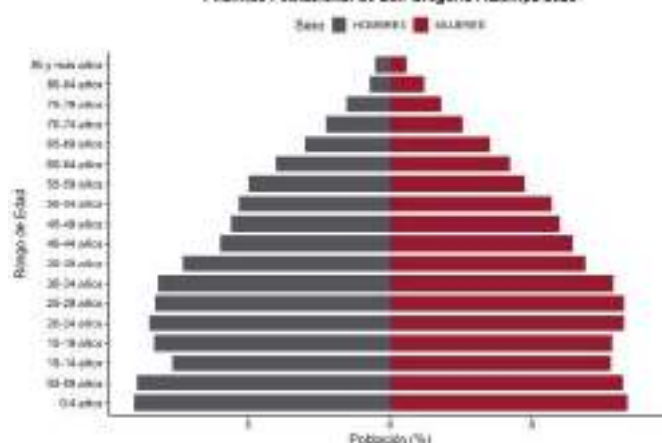

Pirámide Poblacional de San Gregorio Atzompa 2040

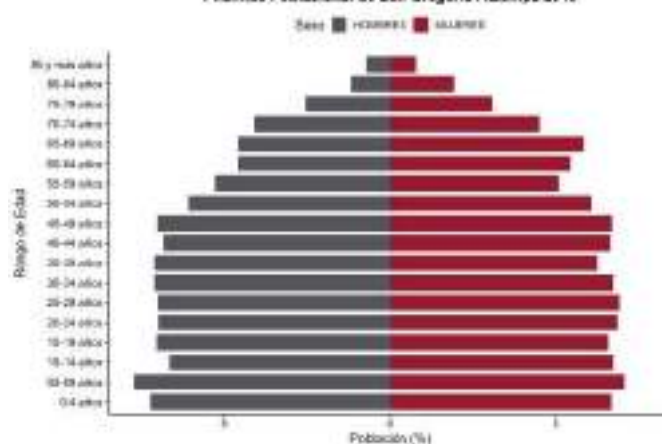

### Fuentes:

- INEGI. Censo de Población y Vivienda 2020.
- SGCONAPO. Reconstrucción y proyecciones de la población de los municipios de México 1990-2040.

# San Jerónimo Tecuanipan

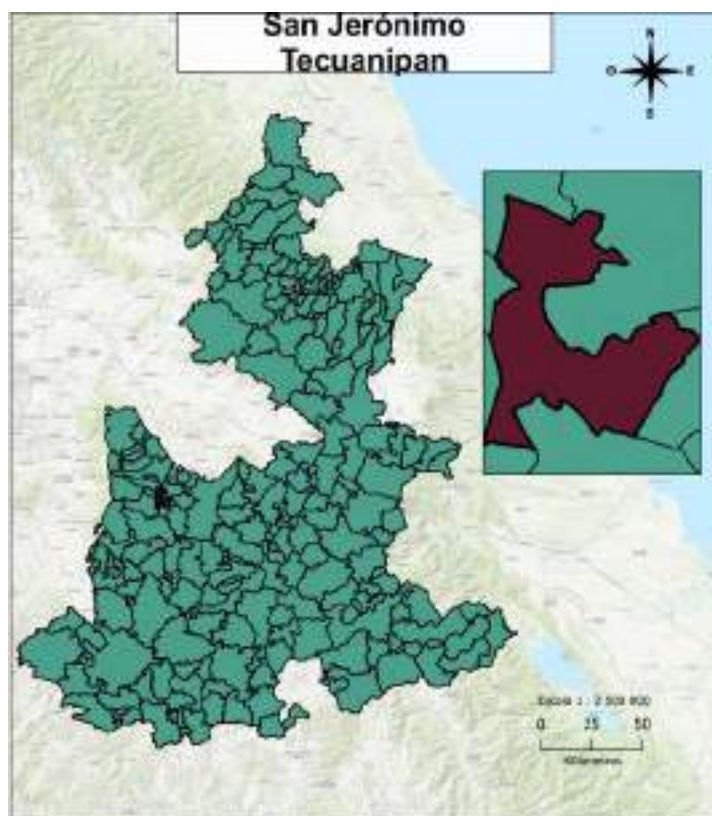

## Distribución territorial

Categoría	Indicador
Superficie (km <sup>2</sup> )	39.83
Porcentaje de la superficie estatal	0.12
Densidad de población (hab/km <sup>2</sup> )	165.62
Total de localidades	13

## Proyecciones 2025

### Composición por edad y sexo

Población	Hombre	Mujer	Total	%
Total	3,339	3,623	6,962	100
10 a 19 años	629	632	1,261	18.11
60 años y más	306	379	685	9.84

### Indicadores

Categoría	Indicador
Relación hombres-mujeres	92.16
Edad mediana	26
Índice envejecimiento 60+	32.65
Razón de dependencia adulta	10.77
Razón de dependencia infantil	47.78
Razón de dependencia total	58.55

## INEGI 2020

### Educación

Categoría	Indicador
Mujeres de 12 a 14 años que no asisten a la escuela	25
Hombres de 12 a 14 años que no asisten a la escuela	25
Grado promedio de escolaridad	7.86
Grado promedio de escolaridad de las mujeres	7.82

### Etnicidad

Categoría	Indicador
Personas de 3 años y más que hablan alguna lengua indígena	67
Mujeres de 3 años y más años que hablan alguna lengua indígena	34
Hombres de 3 años y más que hablan alguna lengua indígena	33
Personas que se consideran afromexicanas	356
Mujeres que se consideran afromexicanas	194
Hombres que se consideran afromexicanos	162

### Discapacidad

Categoría	Indicador
Personas con discapacidad	227
Personas con discapacidad motriz <sup>1</sup>	121
Personas con discapacidad visual	81
Personas con discapacidad verbal	35
Personas con discapacidad auditiva	42
Personas con discapacidad motriz <sup>2</sup>	57

Pirámide Poblacional de San Jerónimo Tecuanipan 2025

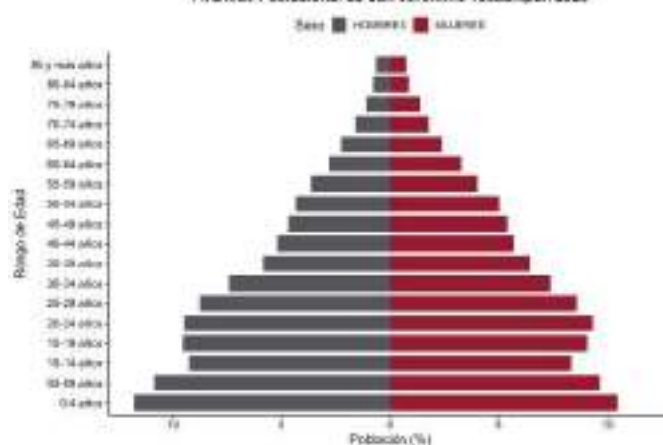

Pirámide Poblacional de San Jerónimo Tecuanipan 2040

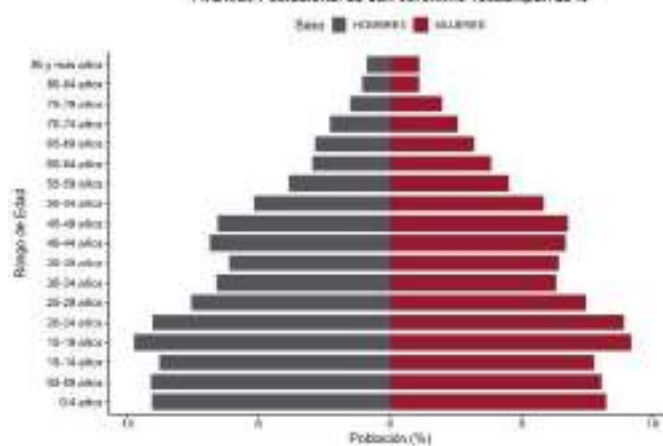

### Fuentes:

- INEGI. Censo de Población y Vivienda 2020.
- SGCONAPO. Reconstrucción y proyecciones de la población de los municipios de México 1990-2040.

# San Jerónimo Xayacatlán

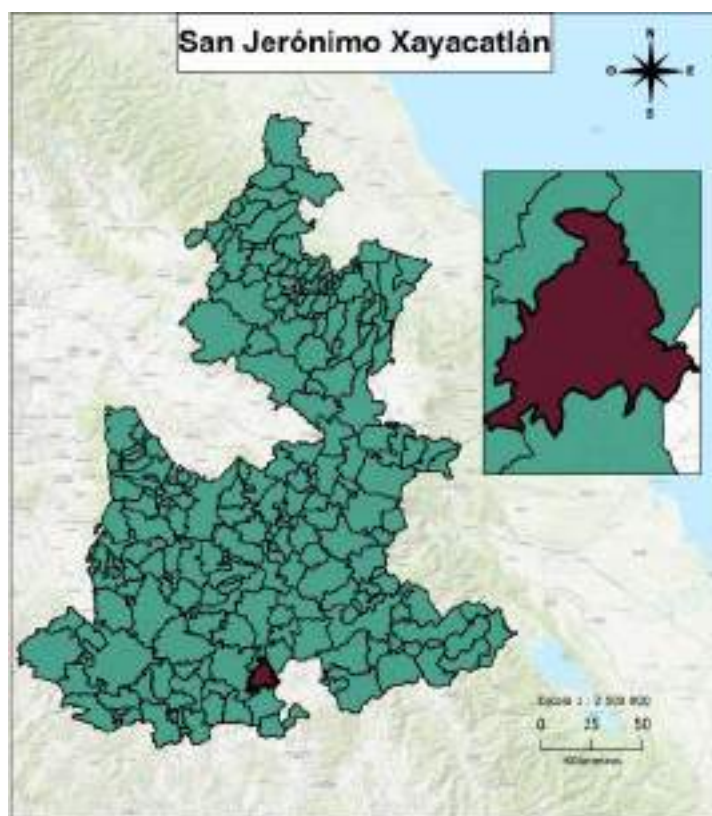

## Distribución territorial

Categoría	Indicador
Superficie (km <sup>2</sup> )	142.99
Porcentaje de la superficie estatal	0.42
Densidad de población (hab/km <sup>2</sup> )	25.22
Total de localidades	18

## Proyecciones 2025

### Composición por edad y sexo

Población	Hombre	Mujer	Total	%
Total	1,789	2,024	3,813	100
10 a 19 años	300	287	587	15.39
60 años y más	442	526	968	25.39

## Indicadores

Categoría	Indicador
Relación hombres-mujeres	88.39
Edad mediana	38
Índice envejecimiento 60+	114.83
Razón de dependencia adulta	34.82
Razón de dependencia infantil	38.27
Razón de dependencia total	73.08

## INEGI 2020

### Educación

Categoría	Indicador
Mujeres de 12 a 14 años que no asisten a la escuela	1
Hombres de 12 a 14 años que no asisten a la escuela	1
Grado promedio de escolaridad	7.21
Grado promedio de escolaridad de las mujeres	7.05

### Etnicidad

Categoría	Indicador
Personas de 3 años y más que hablan alguna lengua indígena	1,504
Mujeres de 3 años y más que hablan alguna lengua indígena	817
Hombres de 3 años y más que hablan alguna lengua indígena	687
Personas que se consideran afromexicanas	285
Mujeres que se consideran afromexicanas	138
Hombres que se consideran afromexicanos	147

### Discapacidad

Categoría	Indicador
Personas con discapacidad	491
Personas con discapacidad motriz <sup>1</sup>	313
Personas con discapacidad visual	205
Personas con discapacidad verbal	58
Personas con discapacidad auditiva	148
Personas con discapacidad motriz <sup>2</sup>	83

Pirámide Poblacional de San Jerónimo Xayacatlán 2025

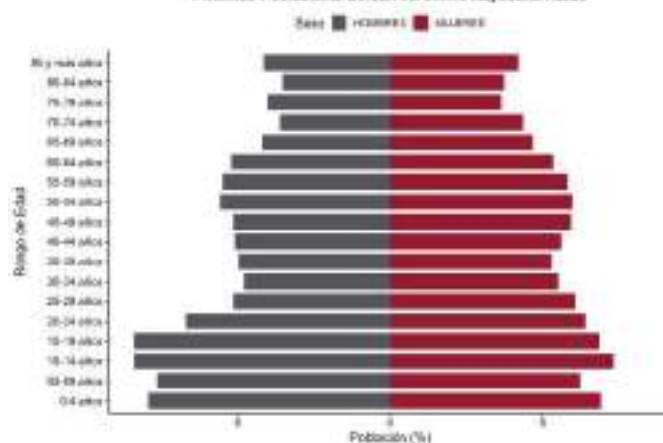

Pirámide Poblacional de San Jerónimo Xayacatlán 2040

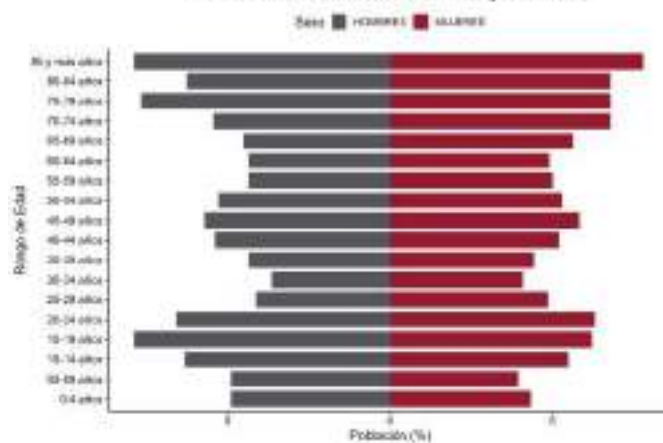

### Fuentes:

- INEGI. Censo de Población y Vivienda 2020.
- SGCONAPO. Reconstrucción y proyecciones de la población de los municipios de México 1990-2040.

# San José Chiapa

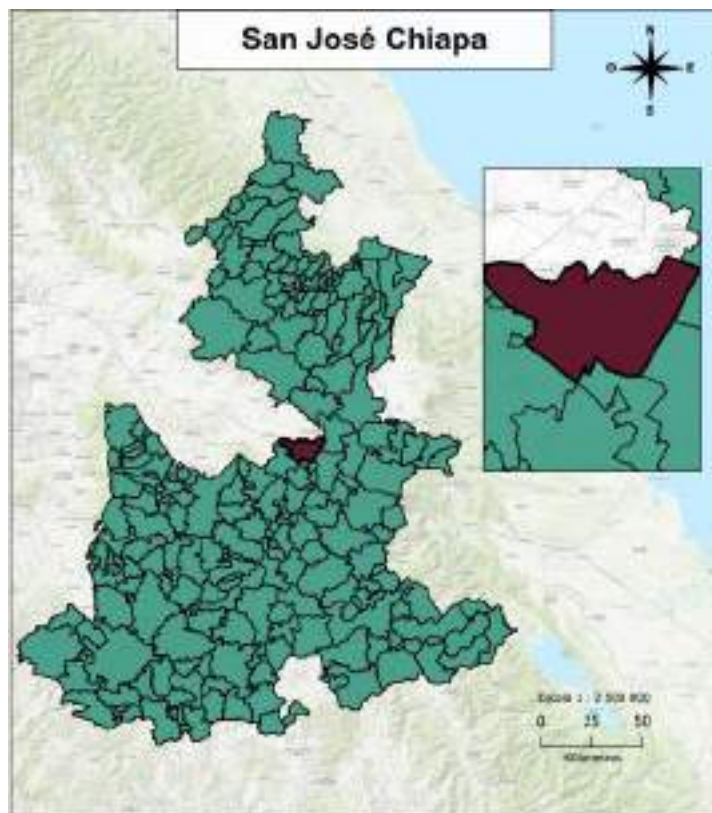

## Distribución territorial

Categoría	Indicador
Superficie (km <sup>2</sup> )	177.02
Porcentaje de la superficie estatal	0.52
Densidad de población (hab/km <sup>2</sup> )	58.99
Total de localidades	29

## Proyecciones 2025

### Composición por edad y sexo

Población	Hombre	Mujer	Total	%
Total	5,674	5,879	11,553	100
10 a 19 años	1,022	1,014	2,036	17.62
60 años y más	505	555	1,060	9.18

### Indicadores

Categoría	Indicador
Relación hombres-mujeres	96.51
Edad mediana	26
Índice envejecimiento 60+	30.20
Razón de dependencia adulta	10.24
Razón de dependencia infantil	48.11
Razón de dependencia total	58.35

## INEGI 2020

### Educación

Categoría	Indicador
Mujeres de 12 a 14 años que no asisten a la escuela	21
Hombres de 12 a 14 años que no asisten a la escuela	21
Grado promedio de escolaridad	7.68
Grado promedio de escolaridad de las mujeres	7.59

### Etnicidad

Categoría	Indicador
Personas de 3 años y más que hablan alguna lengua indígena	23
Mujeres de 3 años y más que hablan alguna lengua indígena	13
Hombres de 3 años y más que hablan alguna lengua indígena	10
Personas que se consideran afromexicanas	123
Mujeres que se consideran afromexicanas	61
Hombres que se consideran afromexicanos	62

### Discapacidad

Categoría	Indicador
Personas con discapacidad	377
Personas con discapacidad motriz <sup>1</sup>	201
Personas con discapacidad visual	133
Personas con discapacidad verbal	51
Personas con discapacidad auditiva	86
Personas con discapacidad motriz <sup>2</sup>	66

Pirámide Poblacional de San José Chiapa 2025

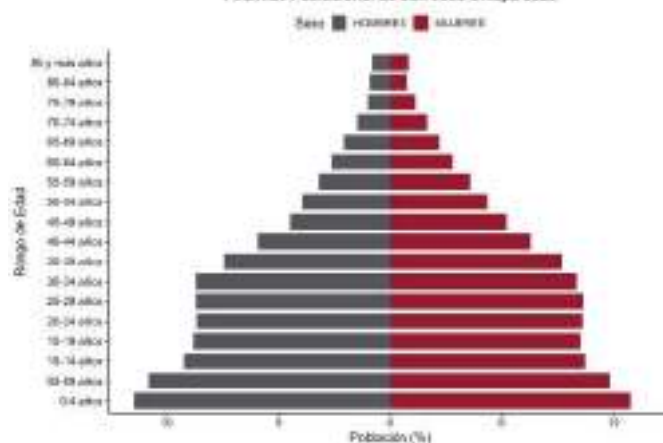

Pirámide Poblacional de San José Chiapa 2040

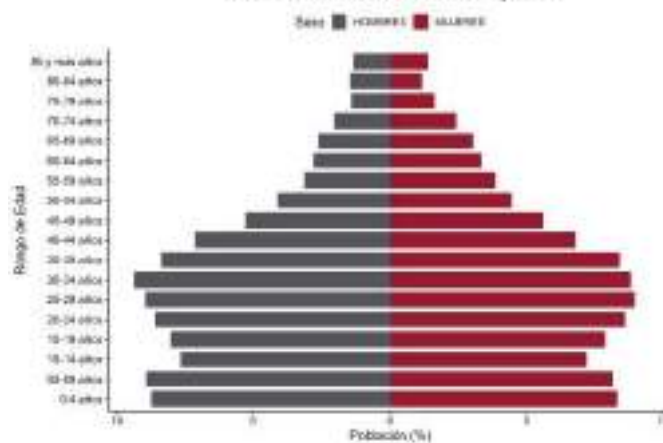

### Fuentes:

- INEGI. Censo de Población y Vivienda 2020.
- SGCONAPO. Reconstrucción y proyecciones de la población de los municipios de México 1990-2040.

# San José Miahuatlán

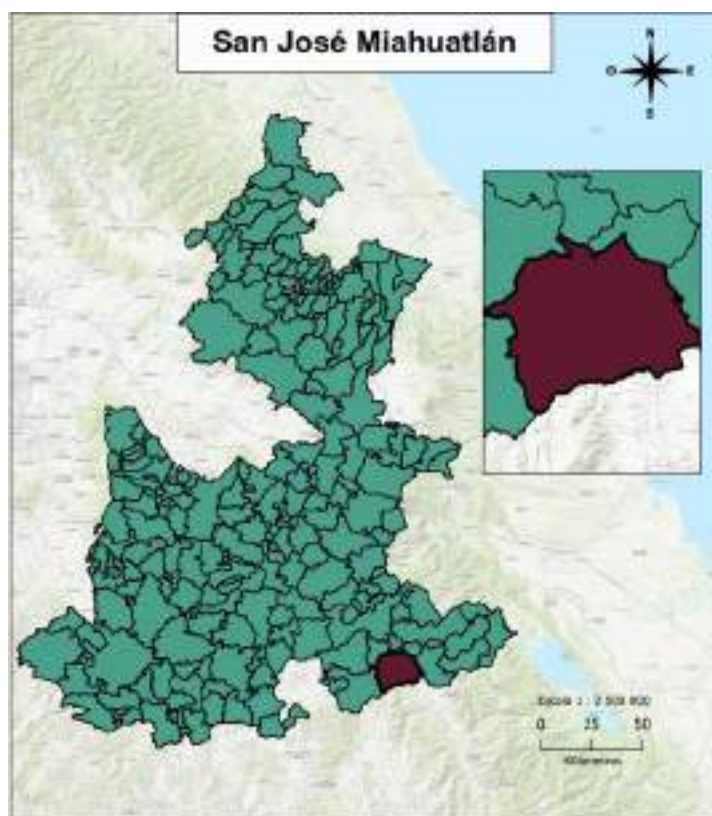

## Distribución territorial

Categoría	Indicador
Superficie (km <sup>2</sup> )	335.32
Porcentaje de la superficie estatal	0.98
Densidad de población (hab/km <sup>2</sup> )	41.80
Total de localidades	8

## Proyecciones 2025

### Composición por edad y sexo

Población	Hombre	Mujer	Total	%
Total	7,081	7,665	14,746	100
10 a 19 años	1,299	1,322	2,621	17.77
60 años y más	839	947	1,786	12.11

### Indicadores

Categoría	Indicador
Relación hombres-mujeres	92.38
Edad mediana	29
Índice envejecimiento 60+	45.92
Razón de dependencia adulta	13.19
Razón de dependencia infantil	40.54
Razón de dependencia total	53.73

## INEGI 2020

### Educación

Categoría	Indicador
Mujeres de 12 a 14 años que no asisten a la escuela	55
Hombres de 12 a 14 años que no asisten a la escuela	51
Grado promedio de escolaridad	6.70
Grado promedio de escolaridad de las mujeres	6.34

### Etnicidad

Categoría	Indicador
Personas de 3 años y más que hablan alguna lengua indígena	10,561
Mujeres de 3 años y más que hablan alguna lengua indígena	5,611
Hombres de 3 años y más que hablan alguna lengua indígena	4,950
Personas que se consideran afromexicanas	141
Mujeres que se consideran afromexicanas	62
Hombres que se consideran afromexicanos	79

### Discapacidad

Categoría	Indicador
Personas con discapacidad	743
Personas con discapacidad motriz <sup>1</sup>	385
Personas con discapacidad visual	303
Personas con discapacidad verbal	124
Personas con discapacidad auditiva	166
Personas con discapacidad motriz <sup>2</sup>	143

Prámide Poblacional de San José Miahuatlán 2020

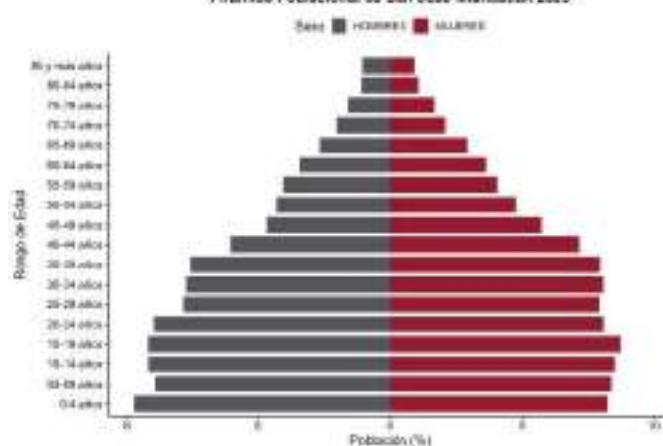

Prámide Poblacional de San José Miahuatlán 2040

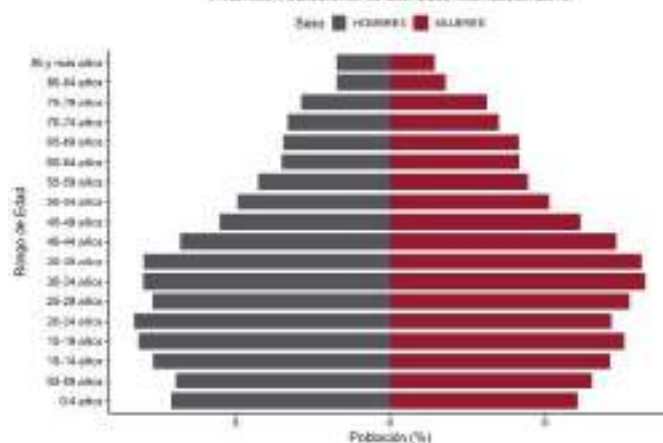

### Fuentes:

- INEGI. Censo de Población y Vivienda 2020.  
- SGCONAPO. Reconstrucción y proyecciones de la población de los municipios de México 1990-2040.

# San Juan Atenco

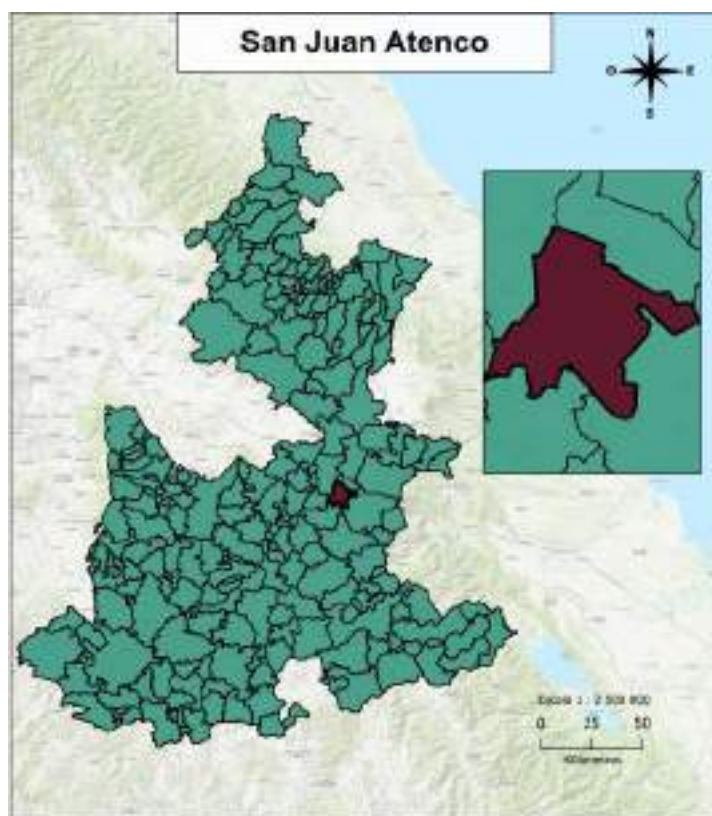

## Distribución territorial

Categoría	Indicador
Superficie (km <sup>2</sup> )	96.25
Porcentaje de la superficie estatal	0.28
Densidad de población (hab/km <sup>2</sup> )	37.44
Total de localidades	9

## Proyecciones 2025

### Composición por edad y sexo

Población	Hombre	Mujer	Total	%
Total	1,852	2,053	3,905	100
10 a 19 años	303	318	621	15.9
60 años y más	334	395	729	18.67

### Indicadores

Categoría	Indicador
Relación hombres-mujeres	90.21
Edad mediana	31
Índice envejecimiento 60+	75.54
Razón de dependencia adulta	23.95
Razón de dependencia infantil	40.68
Razón de dependencia total	64.63

## INEGI 2020

### Educación

Categoría	Indicador
Mujeres de 12 a 14 años que no asisten a la escuela	9
Hombres de 12 a 14 años que no asisten a la escuela	9
Grado promedio de escolaridad	7.47
Grado promedio de escolaridad de las mujeres	7.30

### Etnicidad

Categoría	Indicador
Personas de 3 años y más que hablan alguna lengua indígena	7
Mujeres de 3 años y más años que hablan alguna lengua indígena	5
Hombres de 3 años y más que hablan alguna lengua indígena	2
Personas que se consideran afromexicanas	22
Mujeres que se consideran afromexicanas	12
Hombres que se consideran afromexicanos	10

### Discapacidad

Categoría	Indicador
Personas con discapacidad	266
Personas con discapacidad motriz <sup>1</sup>	146
Personas con discapacidad visual	107
Personas con discapacidad verbal	30
Personas con discapacidad auditiva	69
Personas con discapacidad motriz <sup>2</sup>	60

Pirámide Poblacional de San Juan Atenco 2025

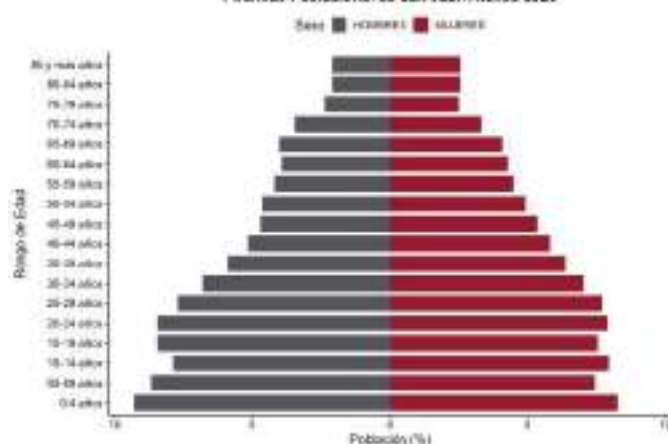

Pirámide Poblacional de San Juan Atenco 2040

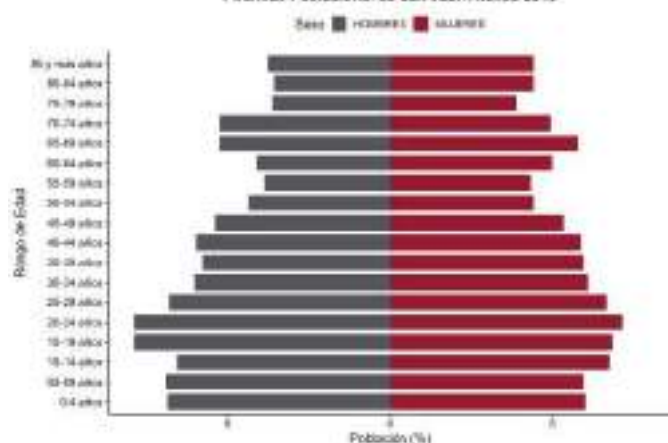

### Fuentes:

- INEGI. Censo de Población y Vivienda 2020.
- SGCONAPO. Reconstrucción y proyecciones de la población de los municipios de México 1990-2040.

# San Juan Atzompa

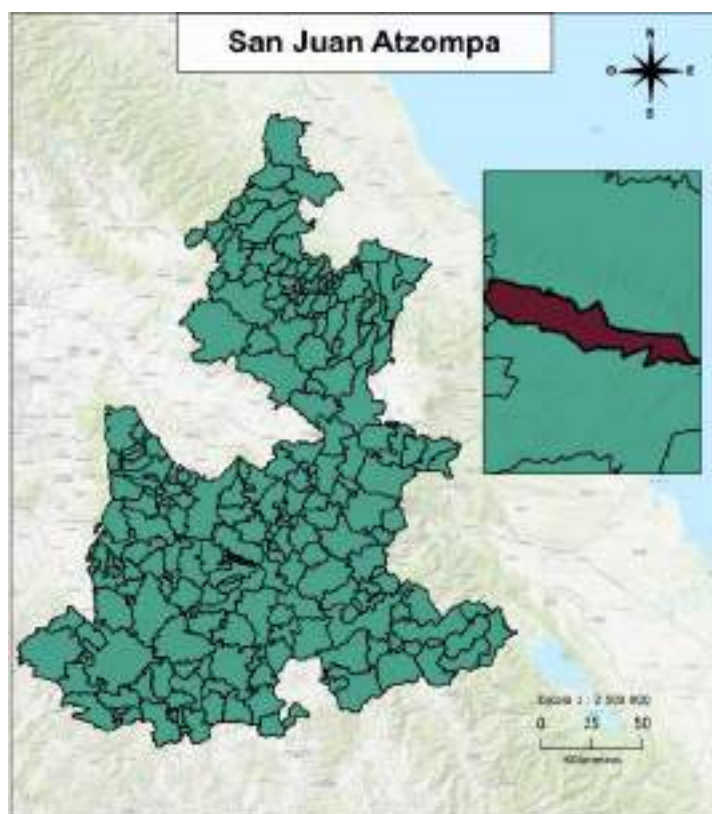

## Distribución territorial

Categoría	Indicador
Superficie (km <sup>2</sup> )	24.74
Porcentaje de la superficie estatal	0.07
Densidad de población (hab/km <sup>2</sup> )	39.40
Total de localidades	2

## Proyecciones 2025

### Composición por edad y sexo

Población	Hombre	Mujer	Total	%
Total	594	534	1,128	100
10 a 19 años	116	99	215	19.06
60 años y más	67	61	128	11.35

### Indicadores

Categoría	Indicador
Relación hombres-mujeres	111.24
Edad mediana	28
Índice envejecimiento 60+	39.63
Razón de dependencia adulta	13.70
Razón de dependencia infantil	45.62
Razón de dependencia total	59.32

## INEGI 2020

### Educación

Categoría	Indicador
Mujeres de 12 a 14 años que no asisten a la escuela	1
Hombres de 12 a 14 años que no asisten a la escuela	4
Grado promedio de escolaridad	8.22
Grado promedio de escolaridad de las mujeres	8.08

### Etnicidad

Categoría	Indicador
Personas de 3 años y más que hablan alguna lengua indígena	6
Mujeres de 3 años y más que hablan alguna lengua indígena	5
Hombres de 3 años y más que hablan alguna lengua indígena	1
Personas que se consideran afromexicanas	15
Mujeres que se consideran afromexicanas	9
Hombres que se consideran afromexicanos	6

### Discapacidad

Categoría	Indicador
Personas con discapacidad	96
Personas con discapacidad motriz <sup>1</sup>	60
Personas con discapacidad visual	38
Personas con discapacidad verbal	19
Personas con discapacidad auditiva	17
Personas con discapacidad motriz <sup>2</sup>	14

Pirámide Poblacional de San Juan Atzompa 2025

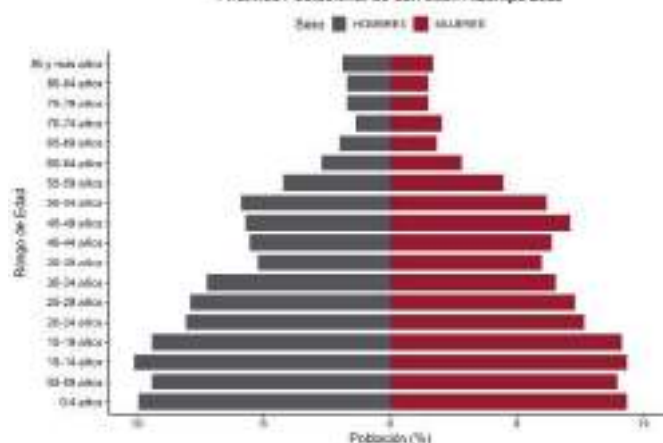

Pirámide Poblacional de San Juan Atzompa 2040

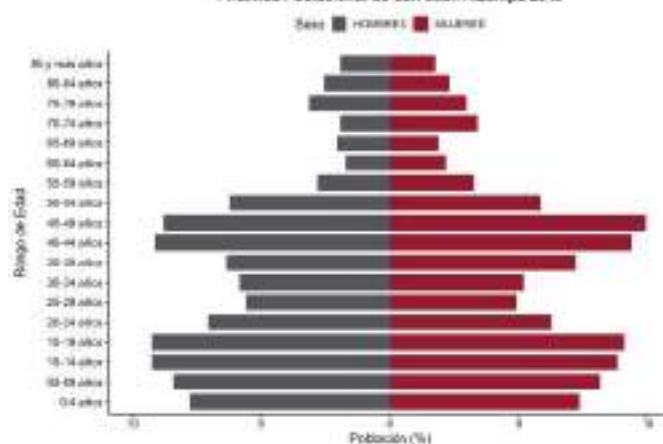

### Fuentes:

- INEGI. Censo de Población y Vivienda 2020.
- SGCONAPO. Reconstrucción y proyecciones de la población de los municipios de México 1990-2040.

# San Martín Texmelucan

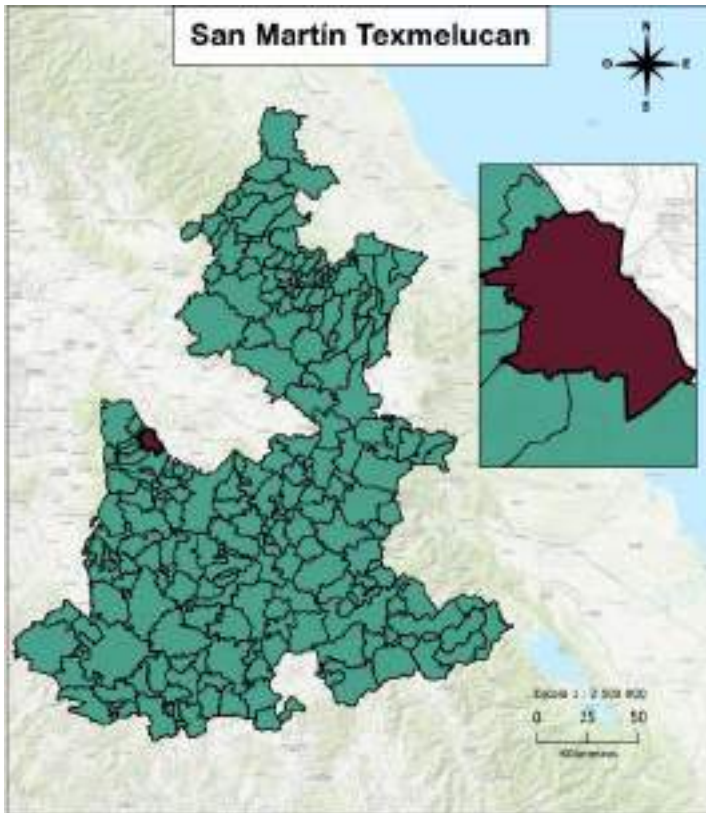

## Distribución territorial

Categoría	Indicador
Superficie (km <sup>2</sup> )	89.57
Porcentaje de la superficie estatal	0.26
Densidad de población (hab/km <sup>2</sup> )	1738.79
Total de localidades	45

## Proyecciones 2025

### Composición por edad y sexo

Población	Hombre	Mujer	Total	%
Total	77,322	83,507	160,829	100
10 a 19 años	13,826	13,488	27,314	16.98
60 años y más	7,850	9,371	17,221	10.71

### Indicadores

Categoría	Indicador
Relación hombres-mujeres	92.59
Edad mediana	29
Índice envejecimiento 60+	41.15
Razón de dependencia adulta	10.56
Razón de dependencia infantil	38.89
Razón de dependencia total	49.45

## INEGI 2020

### Educación

Categoría	Indicador
Mujeres de 12 a 14 años que no asisten a la escuela	279
Hombres de 12 a 14 años que no asisten a la escuela	383
Grado promedio de escolaridad	9.73
Grado promedio de escolaridad de las mujeres	9.57

### Etnicidad

Categoría	Indicador
Personas de 3 años y más que hablan alguna lengua indígena	708
Mujeres de 3 años y más años que hablan alguna lengua indígena	353
Hombres de 3 años y más que hablan alguna lengua indígena	355
Personas que se consideran afromexicanas	3,328
Mujeres que se consideran afromexicanas	1,690
Hombres que se consideran afromexicanos	1,638

### Discapacidad

Categoría	Indicador
Personas con discapacidad	6,611
Personas con discapacidad motriz <sup>1</sup>	2,872
Personas con discapacidad visual	2,990
Personas con discapacidad verbal	994
Personas con discapacidad auditiva	1,568
Personas con discapacidad motriz <sup>2</sup>	1,260

Pirámide Poblacional de San Martín Texmelucan 2025

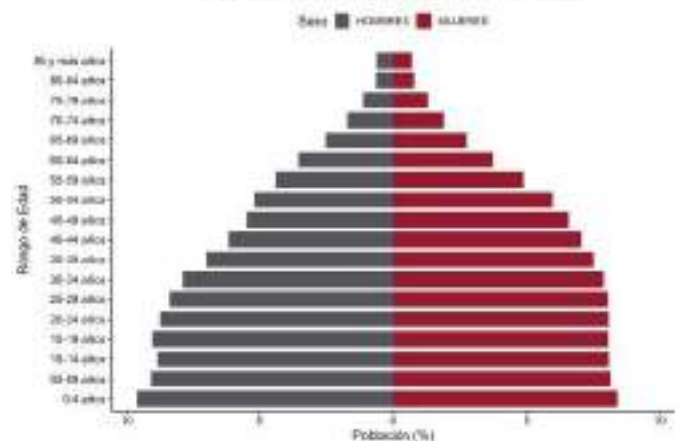

Pirámide Poblacional de San Martín Texmelucan 2040

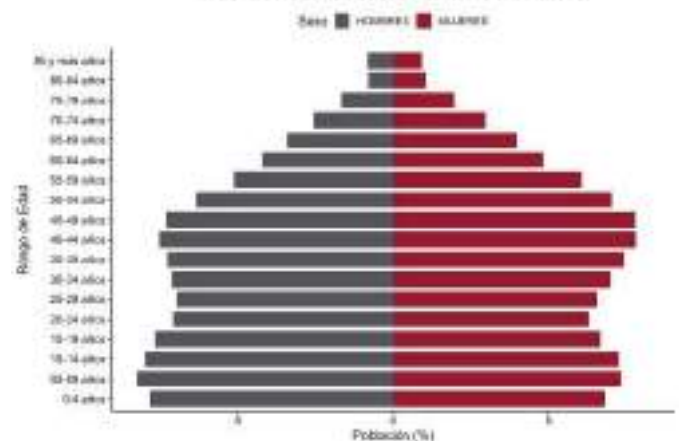

### Fuentes:

- INEGI. Censo de Población y Vivienda 2020.  
- SGCONAPO. Reconstrucción y proyecciones de la población de los municipios de México 1990-2040.

# San Martín Totoltepec

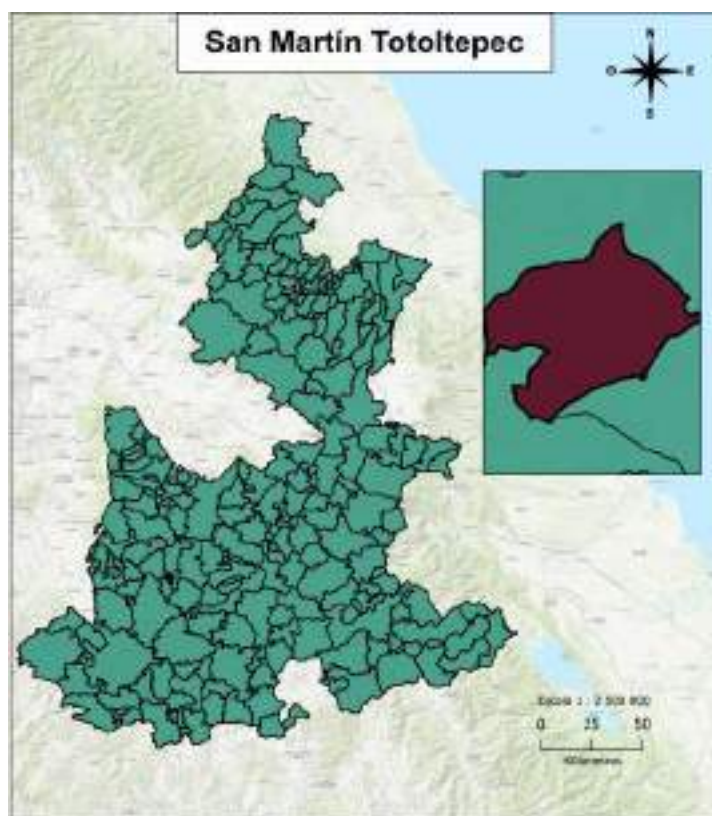

## Distribución territorial

Categoría	Indicador
Superficie (km <sup>2</sup> )	7.21
Porcentaje de la superficie estatal	0.02
Densidad de población (hab/km <sup>2</sup> )	96.00
Total de localidades	2

## Proyecciones 2025

### Composición por edad y sexo

Población	Hombre	Mujer	Total	%
Total	328	361	689	100
10 a 19 años	58	45	103	14.95
60 años y más	55	63	118	17.13

### Indicadores

Categoría	Indicador
Relación hombres-mujeres	90.86
Edad mediana	30
Índice envejecimiento 60+	70.24
Razón de dependencia adulta	20.32
Razón de dependencia infantil	38.80
Razón de dependencia total	59.12

## INEGI 2020

### Educación

Categoría	Indicador
Mujeres de 12 a 14 años que no asisten a la escuela	0
Hombres de 12 a 14 años que no asisten a la escuela	2
Grado promedio de escolaridad	7.70
Grado promedio de escolaridad de las mujeres	7.47

### Etnicidad

Categoría	Indicador
Personas de 3 años y más que hablan alguna lengua indígena	30
Mujeres de 3 años y más años que hablan alguna lengua indígena	16
Hombres de 3 años y más que hablan alguna lengua indígena	14
Personas que se consideran afromexicanas	7
Mujeres que se consideran afromexicanas	2
Hombres que se consideran afromexicanos	5

### Discapacidad

Categoría	Indicador
Personas con discapacidad	72
Personas con discapacidad motriz <sup>1</sup>	42
Personas con discapacidad visual	34
Personas con discapacidad verbal	11
Personas con discapacidad auditiva	16
Personas con discapacidad motriz <sup>2</sup>	12

Pirámide Poblacional de San Martín Totoltepec 2025

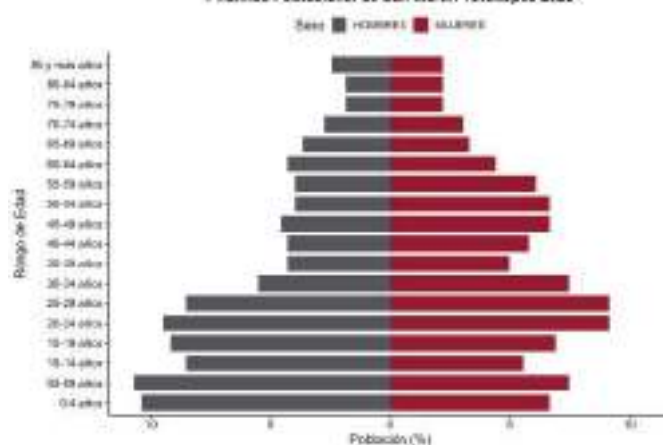

Pirámide Poblacional de San Martín Totoltepec 2040

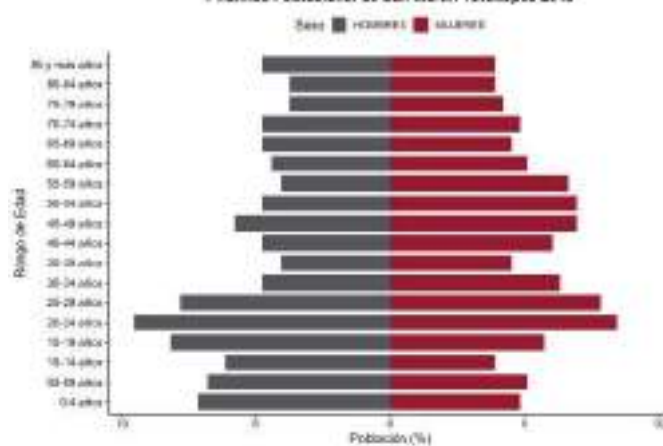

### Fuentes:

- INEGI. Censo de Población y Vivienda 2020.
- SGCONAPO. Reconstrucción y proyecciones de la población de los municipios de México 1990-2040.

# San Matías Tlalancaleca

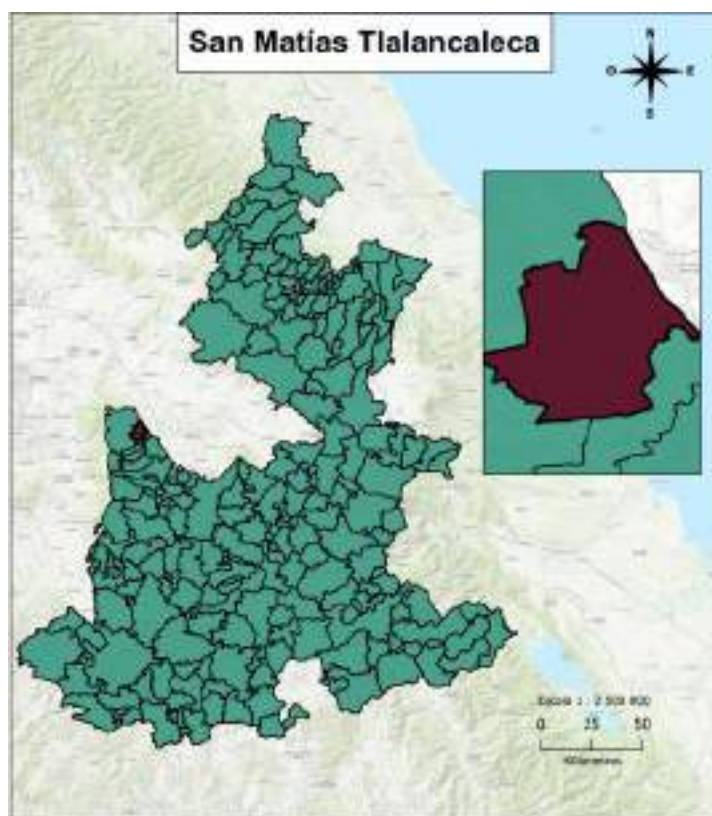

## Distribución territorial

Categoría	Indicador
Superficie (km <sup>2</sup> )	50.73
Porcentaje de la superficie estatal	0.15
Densidad de población (hab/km <sup>2</sup> )	413.47
Total de localidades	27

## Proyecciones 2025

### Composición por edad y sexo

Población	Hombre	Mujer	Total	%
Total	10,852	11,154	22,006	100
10 a 19 años	1,864	1,752	3,616	16.43
60 años y más	1,251	1,248	2,499	11.36

### Indicadores

Categoría	Indicador
Relación hombres-mujeres	97.29
Edad mediana	29
Índice envejecimiento 60+	43.33
Razón de dependencia adulta	12.02
Razón de dependencia infantil	39.78
Razón de dependencia total	51.80

## INEGI 2020

### Educación

Categoría	Indicador
Mujeres de 12 a 14 años que no asisten a la escuela	41
Hombres de 12 a 14 años que no asisten a la escuela	64
Grado promedio de escolaridad	8.35
Grado promedio de escolaridad de las mujeres	8.29

### Etnicidad

Categoría	Indicador
Personas de 3 años y más que hablan alguna lengua indígena	40
Mujeres de 3 años y más que hablan alguna lengua indígena	18
Hombres de 3 años y más que hablan alguna lengua indígena	22
Personas que se consideran afromexicanas	205
Mujeres que se consideran afromexicanas	114
Hombres que se consideran afromexicanos	91

### Discapacidad

Categoría	Indicador
Personas con discapacidad	965
Personas con discapacidad motriz <sup>1</sup>	467
Personas con discapacidad visual	433
Personas con discapacidad verbal	195
Personas con discapacidad auditiva	238
Personas con discapacidad motriz <sup>2</sup>	208

Pirámide Poblacional de San Matías Tlalancaleca 2025

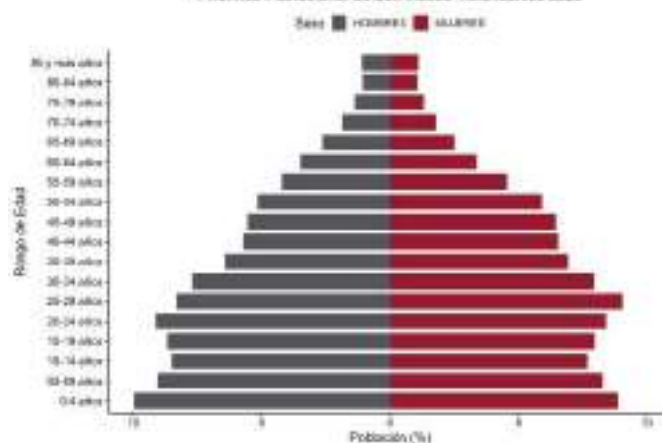

Pirámide Poblacional de San Matías Tlalancaleca 2040

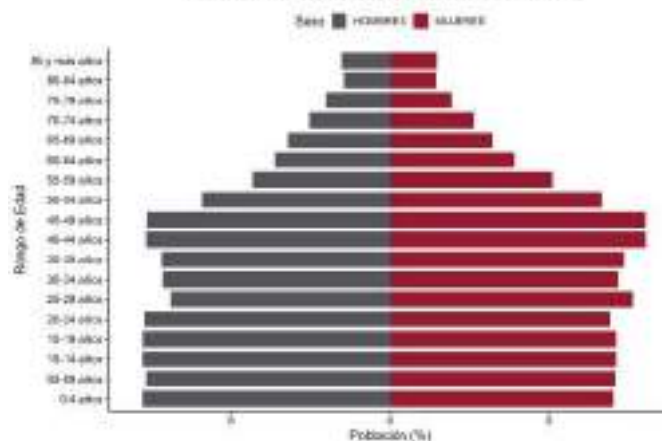

### Fuentes:

- INEGI. Censo de Población y Vivienda 2020.  
- SGCONAPO. Reconstrucción y proyecciones de la población de los municipios de México 1990-2040.

# San Miguel Ixitlán

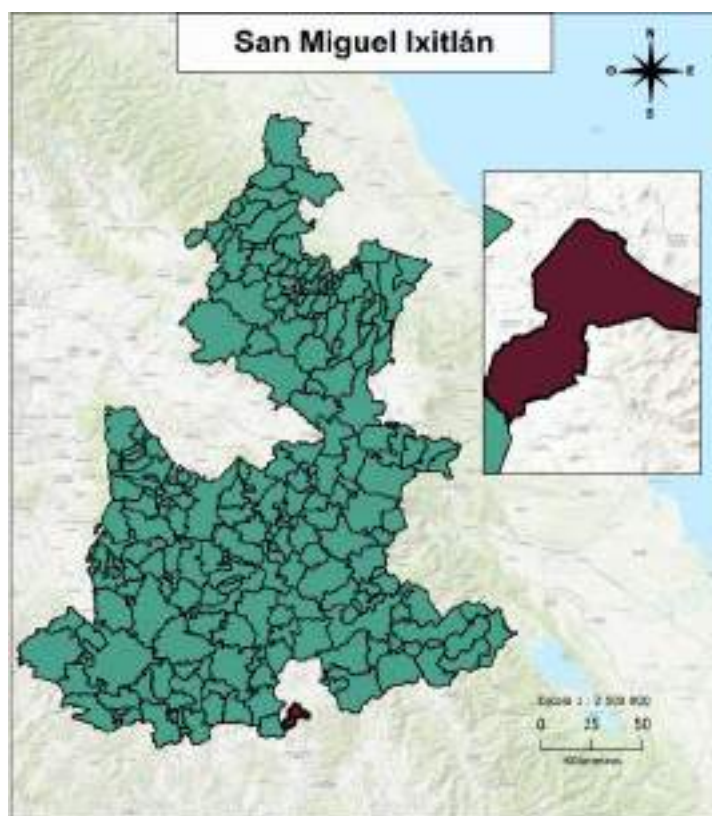

## Distribución territorial

Categoría	Indicador
Superficie (km <sup>2</sup> )	72.78
Porcentaje de la superficie estatal	0.21
Densidad de población (hab/km <sup>2</sup> )	7.23
Total de localidades	4

## Proyecciones 2025

### Composición por edad y sexo

Población	Hombre	Mujer	Total	%
Total	288	295	583	100
10 a 19 años	40	28	68	11.66
60 años y más	100	103	203	34.82

### Indicadores

Categoría	Indicador
Relación hombres-mujeres	97.63
Edad mediana	46
Índice envejecimiento 60+	178.07
Razón de dependencia adulta	57.91
Razón de dependencia infantil	38.38
Razón de dependencia total	96.30

## INEGI 2020

### Educación

Categoría	Indicador
Mujeres de 12 a 14 años que no asisten a la escuela	0
Hombres de 12 a 14 años que no asisten a la escuela	1
Grado promedio de escolaridad	6.59
Grado promedio de escolaridad de las mujeres	6.32

### Etnicidad

Categoría	Indicador
Personas de 3 años y más que hablan alguna lengua indígena	5
Mujeres de 3 años y más años que hablan alguna lengua indígena	1
Hombres de 3 años y más que hablan alguna lengua indígena	4
Personas que se consideran afromexicanas	0
Mujeres que se consideran afromexicanas	0
Hombres que se consideran afromexicanos	0

### Discapacidad

Categoría	Indicador
Personas con discapacidad	98
Personas con discapacidad motriz <sup>1</sup>	53
Personas con discapacidad visual	49
Personas con discapacidad verbal	8
Personas con discapacidad auditiva	44
Personas con discapacidad motriz <sup>2</sup>	13

Pirámide Poblacional de San Miguel Ixitlán 2025

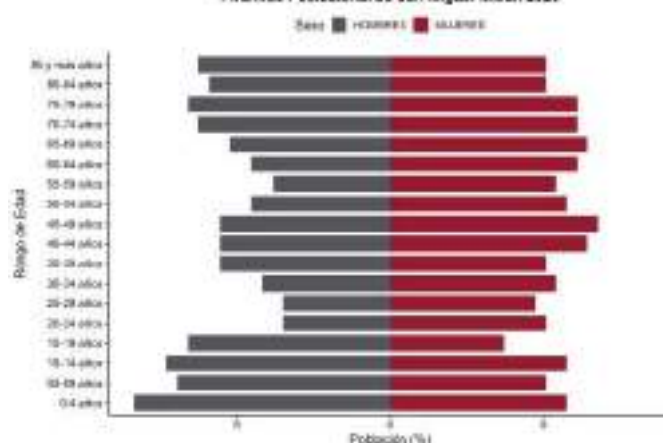

Pirámide Poblacional de San Miguel Ixitlán 2040

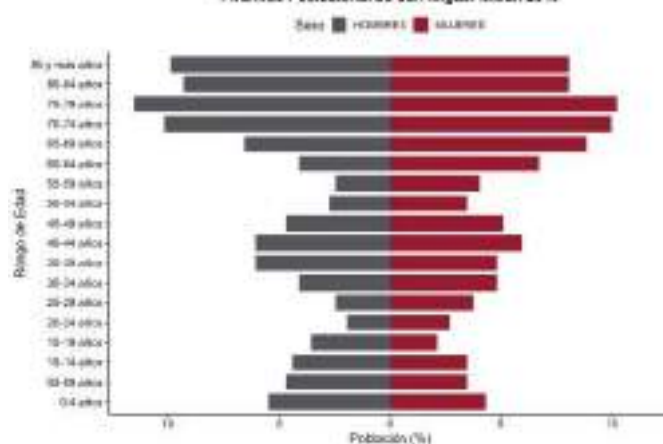

### Fuentes:

- INEGI. Censo de Población y Vivienda 2020.
- SGCONAPO. Reconstrucción y proyecciones de la población de los municipios de México 1990-2040.

# San Miguel Xoxtla

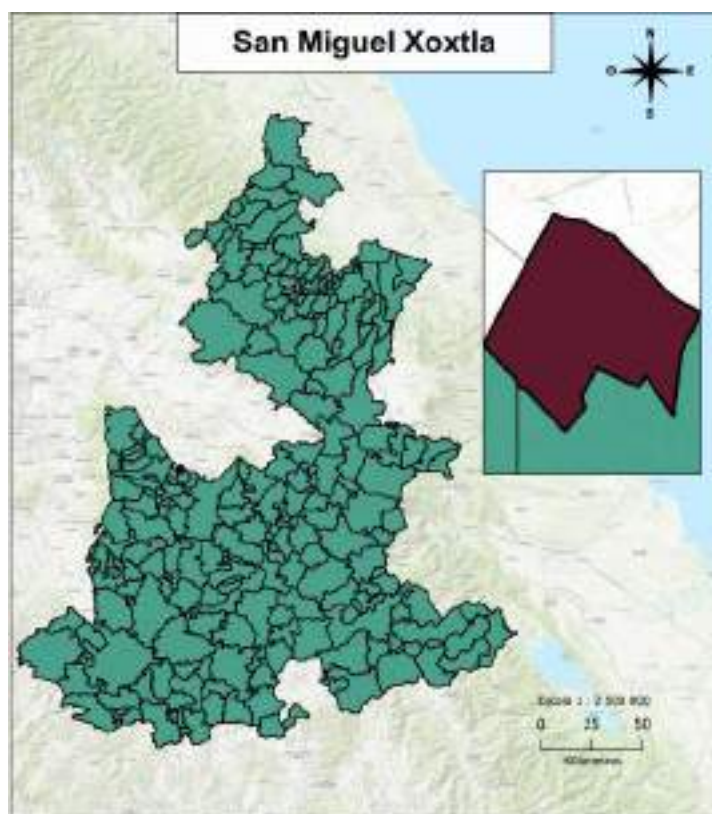

## Distribución territorial

Categoría	Indicador
Superficie (km <sup>2</sup> )	8.32
Porcentaje de la superficie estatal	0.02
Densidad de población (hab/km <sup>2</sup> )	1497.82
Total de localidades	4

## Proyecciones 2025

### Composición por edad y sexo

Población	Hombre	Mujer	Total	%
Total	6,323	6,694	13,017	100
10 a 19 años	1,153	1,145	2,298	17.65
60 años y más	615	703	1,318	10.13

### Indicadores

Categoría	Indicador
Relación hombres-mujeres	94.46
Edad mediana	29
Índice envejecimiento 60+	38.54
Razón de dependencia adulta	10.03
Razón de dependencia infantil	39.21
Razón de dependencia total	49.24

## INEGI 2020

### Educación

Categoría	Indicador
Mujeres de 12 a 14 años que no asisten a la escuela	19
Hombres de 12 a 14 años que no asisten a la escuela	17
Grado promedio de escolaridad	10.00
Grado promedio de escolaridad de las mujeres	9.58

### Etnicidad

Categoría	Indicador
Personas de 3 años y más que hablan alguna lengua indígena	67
Mujeres de 3 años y más que hablan alguna lengua indígena	36
Hombres de 3 años y más que hablan alguna lengua indígena	31
Personas que se consideran afromexicanas	126
Mujeres que se consideran afromexicanas	62
Hombres que se consideran afromexicanos	64

### Discapacidad

Categoría	Indicador
Personas con discapacidad	516
Personas con discapacidad motriz <sup>1</sup>	249
Personas con discapacidad visual	222
Personas con discapacidad verbal	85
Personas con discapacidad auditiva	120
Personas con discapacidad motriz <sup>2</sup>	111

Pirámide Poblacional de San Miguel Xoxtla 2025

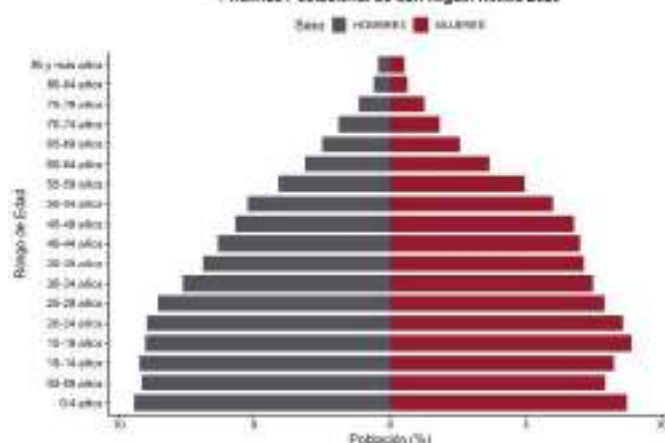

Pirámide Poblacional de San Miguel Xoxtla 2040

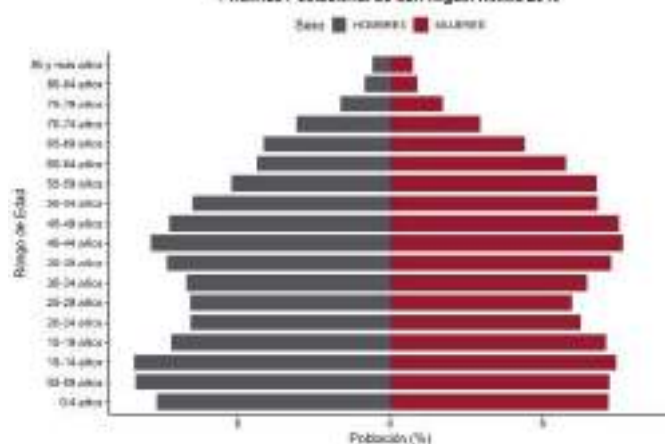

### Fuentes:

- INEGI. Censo de Población y Vivienda 2020.
- SGCONAPO. Reconstrucción y proyecciones de la población de los municipios de México 1990-2040.

# San Nicolás Buenos Aires

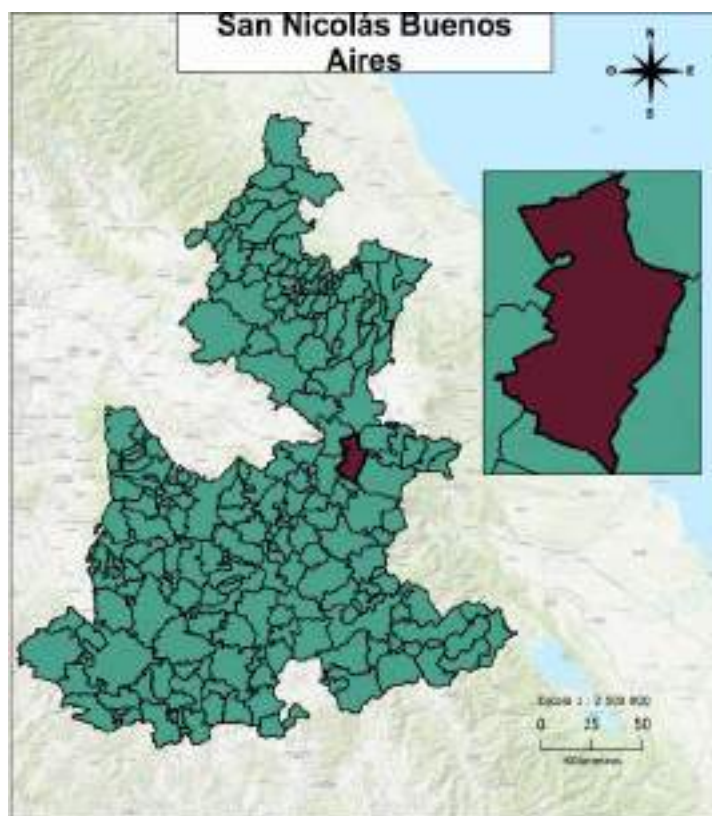

## Distribución territorial

Categoría	Indicador
Superficie (km <sup>2</sup> )	210.43
Porcentaje de la superficie estatal	0.61
Densidad de población (hab/km <sup>2</sup> )	49.73
Total de localidades	20

## Proyecciones 2025

### Composición por edad y sexo

Población	Hombre	Mujer	Total	%
Total	5,380	5,570	10,950	100
10 a 19 años	953	1,019	1,972	18.01
60 años y más	460	481	941	8.59

### Indicadores

Categoría	Indicador
Relación hombres-mujeres	96.59
Edad mediana	27
Índice envejecimiento 60+	28.40
Razón de dependencia adulta	9.37
Razón de dependencia infantil	47.44
Razón de dependencia total	56.81

## INEGI 2020

### Educación

Categoría	Indicador
Mujeres de 12 a 14 años que no asisten a la escuela	58
Hombres de 12 a 14 años que no asisten a la escuela	78
Grado promedio de escolaridad	6.62
Grado promedio de escolaridad de las mujeres	6.61

### Etnicidad

Categoría	Indicador
Personas de 3 años y más que hablan alguna lengua indígena	26
Mujeres de 3 años y más que hablan alguna lengua indígena	18
Hombres de 3 años y más que hablan alguna lengua indígena	8
Personas que se consideran afromexicanas	299
Mujeres que se consideran afromexicanas	143
Hombres que se consideran afromexicanos	156

### Discapacidad

Categoría	Indicador
Personas con discapacidad	624
Personas con discapacidad motriz <sup>1</sup>	295
Personas con discapacidad visual	251
Personas con discapacidad verbal	105
Personas con discapacidad auditiva	113
Personas con discapacidad motriz <sup>2</sup>	133

Pirámide Poblacional de San Nicolás Buenos Aires 2020

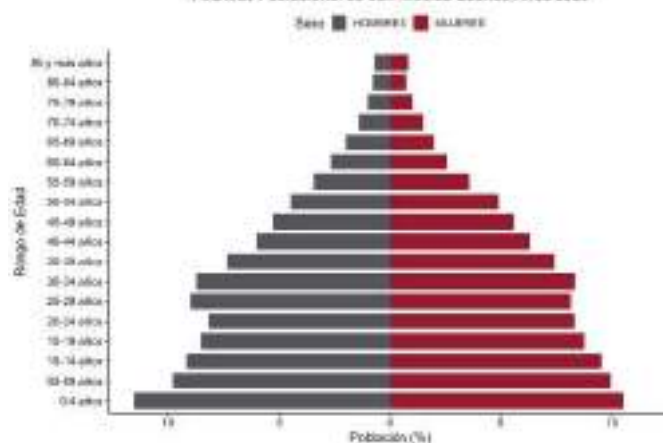

Pirámide Poblacional de San Nicolás Buenos Aires 2040

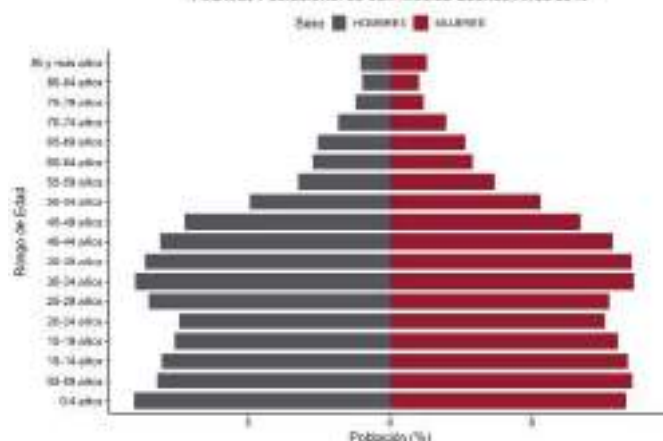

### Fuentes:

- INEGI. Censo de Población y Vivienda 2020.  
- SGCONAPO. Reconstrucción y proyecciones de la población de los municipios de México 1990-2040.

# San Nicolás de los Ranchos

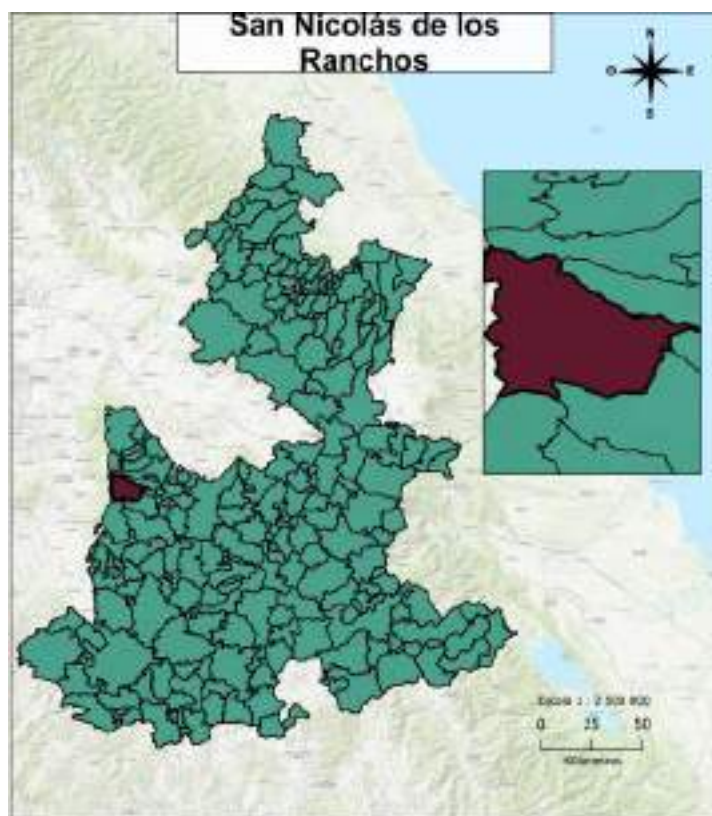

## Distribución territorial

Categoría	Indicador
Superficie (km <sup>2</sup> )	162.15
Porcentaje de la superficie estatal	0.47
Densidad de población (hab/km <sup>2</sup> )	72.65
Total de localidades	10

## Proyecciones 2025

### Composición por edad y sexo

Población	Hombre	Mujer	Total	%
Total	5,835	6,136	11,971	100
10 a 19 años	1,084	1,044	2,128	17.78
60 años y más	767	838	1,605	13.41

### Indicadores

Categoría	Indicador
Relación hombres-mujeres	95.09
Edad mediana	26
Índice envejecimiento 60+	45.28
Razón de dependencia adulta	16.56
Razón de dependencia infantil	49.04
Razón de dependencia total	65.60

## INEGI 2020

### Educación

Categoría	Indicador
Mujeres de 12 a 14 años que no asisten a la escuela	22
Hombres de 12 a 14 años que no asisten a la escuela	39
Grado promedio de escolaridad	7.66
Grado promedio de escolaridad de las mujeres	7.62

### Etnicidad

Categoría	Indicador
Personas de 3 años y más que hablan alguna lengua indígena	87
Mujeres de 3 años y más que hablan alguna lengua indígena	44
Hombres de 3 años y más que hablan alguna lengua indígena	43
Personas que se consideran afromexicanas	97
Mujeres que se consideran afromexicanas	47
Hombres que se consideran afromexicanos	50

### Discapacidad

Categoría	Indicador
Personas con discapacidad	715
Personas con discapacidad motriz <sup>1</sup>	323
Personas con discapacidad visual	288
Personas con discapacidad verbal	127
Personas con discapacidad auditiva	233
Personas con discapacidad motriz <sup>2</sup>	145

Pirámide Poblacional de San Nicolás de los Ranchos 2025

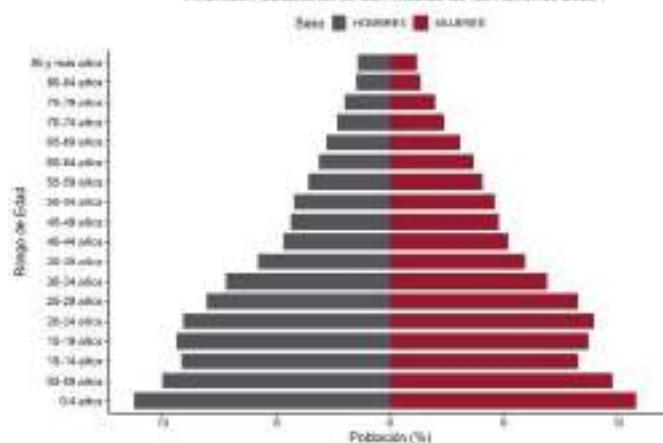

Pirámide Poblacional de San Nicolás de los Ranchos 2040

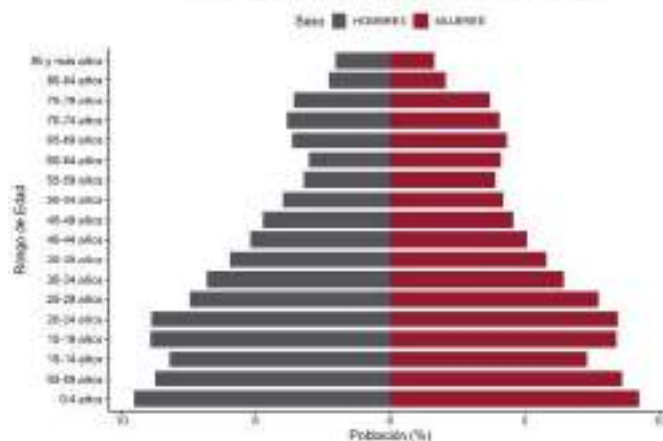

### Fuentes:

- INEGI. Censo de Población y Vivienda 2020.  
- SGCONAPO. Reconstrucción y proyecciones de la población de los municipios de México 1990-2040.

# San Pablo Anicano

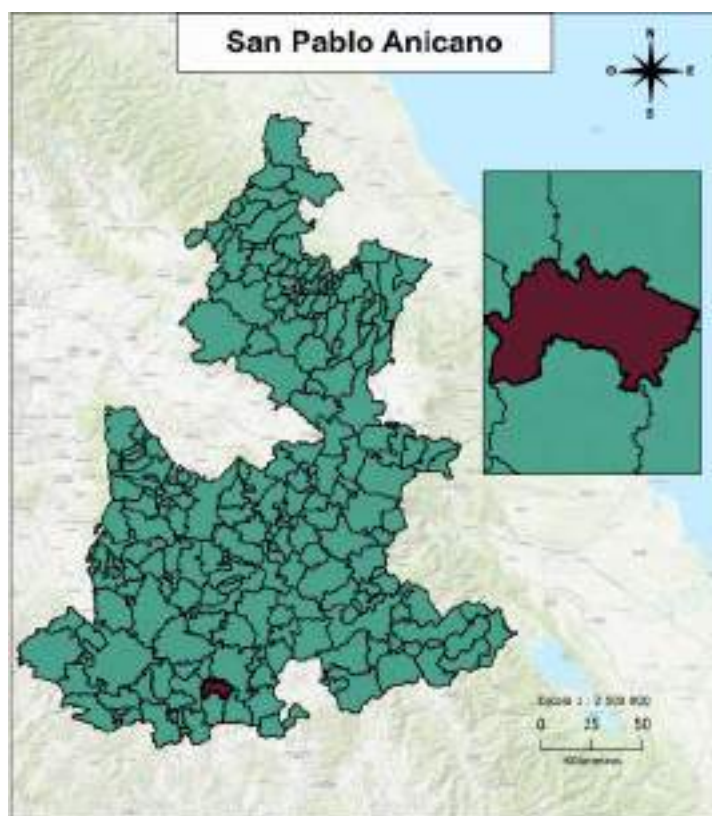

## Distribución territorial

Categoría	Indicador
Superficie (km <sup>2</sup> )	96.88
Porcentaje de la superficie estatal	0.28
Densidad de población (hab/km <sup>2</sup> )	38.80
Total de localidades	19

## Proyecciones 2025

### Composición por edad y sexo

Población	Hombre	Mujer	Total	%
Total	1,856	2,039	3,895	100
10 a 19 años	294	279	573	14.71
60 años y más	333	388	721	18.51

### Indicadores

Categoría	Indicador
Relación hombres-mujeres	91.03
Edad mediana	30
Índice envejecimiento 60+	70.55
Razón de dependencia adulta	23.62
Razón de dependencia infantil	43.98
Razón de dependencia total	67.60

## INEGI 2020

### Educación

Categoría	Indicador
Mujeres de 12 a 14 años que no asisten a la escuela	6
Hombres de 12 a 14 años que no asisten a la escuela	10
Grado promedio de escolaridad	7.62
Grado promedio de escolaridad de las mujeres	7.43

### Etnicidad

Categoría	Indicador
Personas de 3 años y más que hablan alguna lengua indígena	22
Mujeres de 3 años y más años que hablan alguna lengua indígena	11
Hombres de 3 años y más que hablan alguna lengua indígena	11
Personas que se consideran afromexicanas	19
Mujeres que se consideran afromexicanas	10
Hombres que se consideran afromexicanos	9

### Discapacidad

Categoría	Indicador
Personas con discapacidad	423
Personas con discapacidad motriz <sup>1</sup>	269
Personas con discapacidad visual	151
Personas con discapacidad verbal	53
Personas con discapacidad auditiva	90
Personas con discapacidad motriz <sup>2</sup>	59

Pirámide Poblacional de San Pablo Anicano 2025

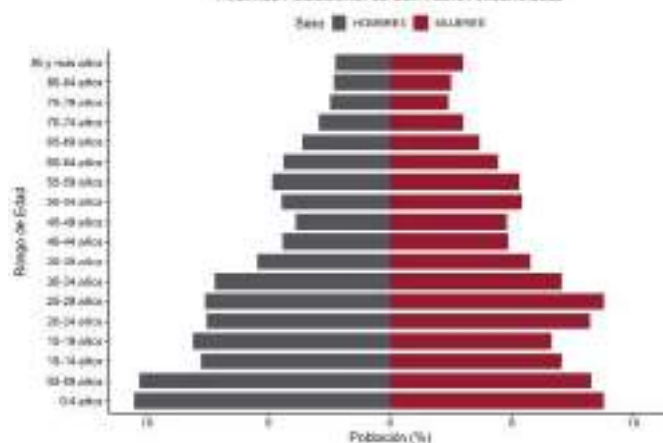

Pirámide Poblacional de San Pablo Anicano 2040

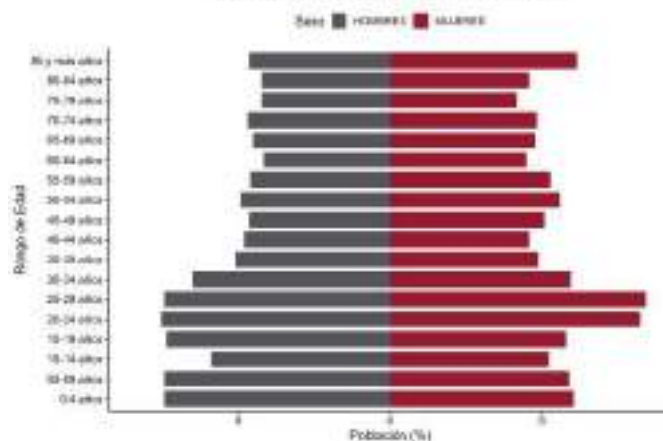

### Fuentes:

- INEGI. Censo de Población y Vivienda 2020.
- SGCONAPO. Reconstrucción y proyecciones de la población de los municipios de México 1990-2040.

# San Pedro Cholula

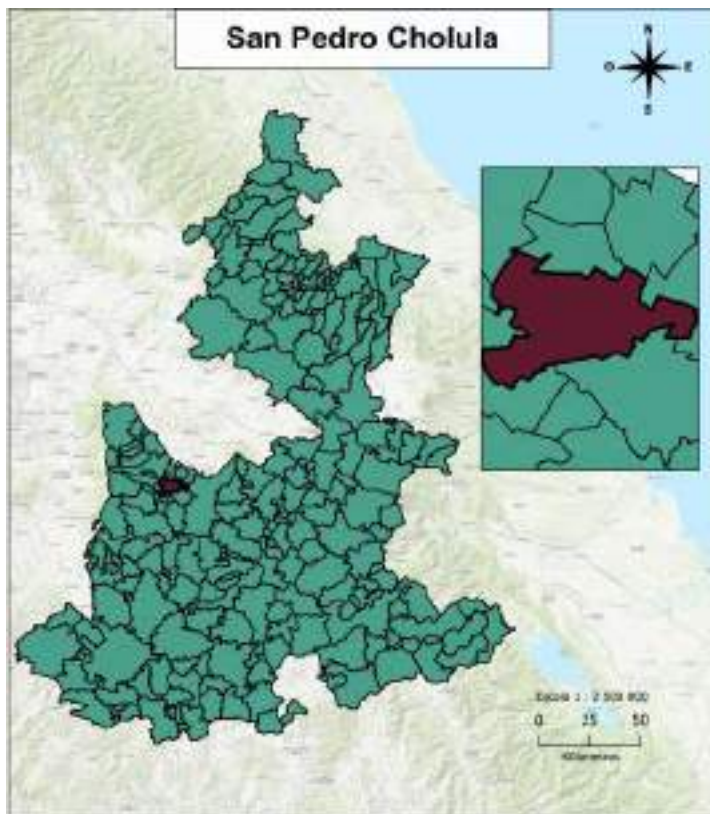

## Distribución territorial

Categoría	Indicador
Superficie (km <sup>2</sup> )	76.91
Porcentaje de la superficie estatal	0.22
Densidad de población (hab/km <sup>2</sup> )	1800.02
Total de localidades	20

## Proyecciones 2025

### Composición por edad y sexo

Población	Hombre	Mujer	Total	%
Total	71,724	78,205	149,929	100
10 a 19 años	11,773	11,447	23,220	15.49
60 años y más	7,896	10,111	18,007	12.01

### Indicadores

Categoría	Indicador
Relación hombres-mujeres	91.71
Edad mediana	31
Índice envejecimiento 60+	52.88
Razón de dependencia adulta	11.25
Razón de dependencia infantil	32.69
Razón de dependencia total	43.94

## INEGI 2020

### Educación

Categoría	Indicador
Mujeres de 12 a 14 años que no asisten a la escuela	237
Hombres de 12 a 14 años que no asisten a la escuela	313
Grado promedio de escolaridad	10.94
Grado promedio de escolaridad de las mujeres	10.76

### Etnicidad

Categoría	Indicador
Personas de 3 años y más que hablan alguna lengua indígena	1,678
Mujeres de 3 años y más que hablan alguna lengua indígena	856
Hombres de 3 años y más que hablan alguna lengua indígena	822
Personas que se consideran afromexicanas	2,657
Mujeres que se consideran afromexicanas	1,331
Hombres que se consideran afromexicanos	1,326

### Discapacidad

Categoría	Indicador
Personas con discapacidad	4,873
Personas con discapacidad motriz <sup>1</sup>	2,326
Personas con discapacidad visual	2,057
Personas con discapacidad verbal	768
Personas con discapacidad auditiva	1,268
Personas con discapacidad motriz <sup>2</sup>	1,087

Pirámide Poblacional de San Pedro Cholula 2025

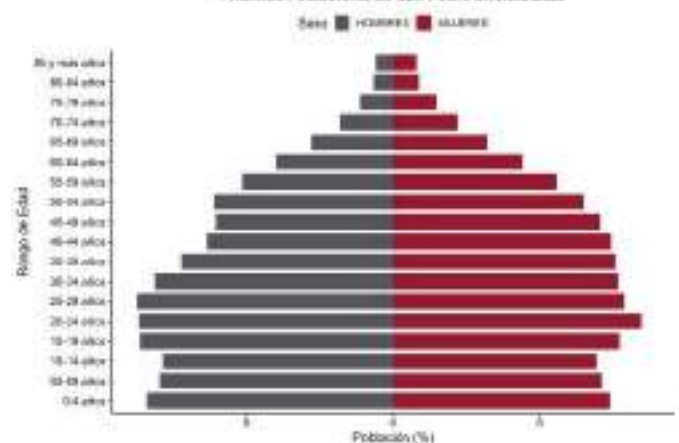

Pirámide Poblacional de San Pedro Cholula 2040

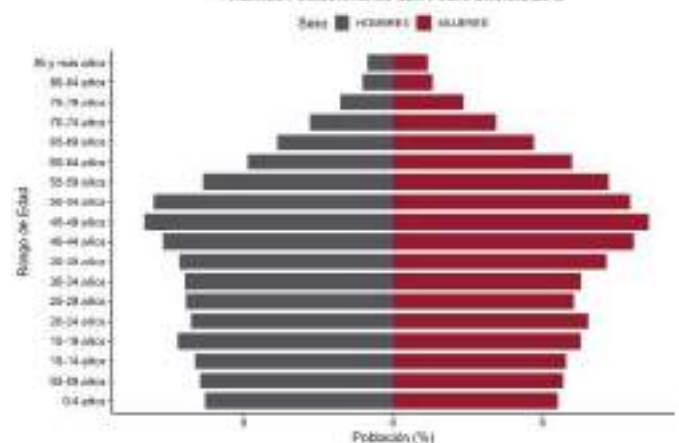

### Fuentes:

- INEGI. Censo de Población y Vivienda 2020.  
- SGCONAPO. Reconstrucción y proyecciones de la población de los municipios de México 1990-2040.

# San Pedro Yeloixtlahuaca

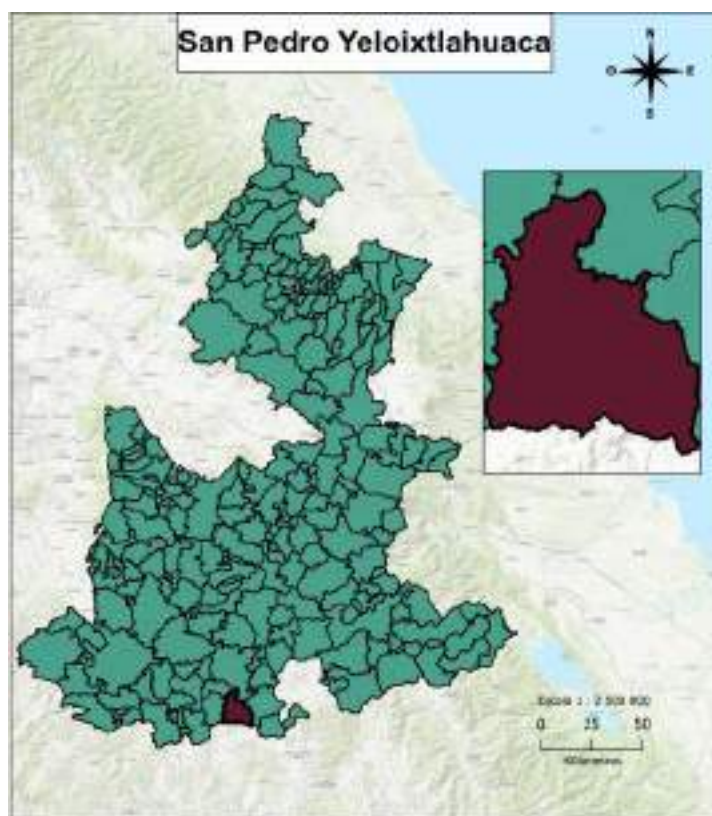

## Distribución territorial

Categoría	Indicador
Superficie (km <sup>2</sup> )	175.07
Porcentaje de la superficie estatal	0.51
Densidad de población (hab/km <sup>2</sup> )	19.92
Total de localidades	14

## Proyecciones 2025

### Composición por edad y sexo

Población	Hombre	Mujer	Total	%
Total	1,778	1,925	3,703	100
10 a 19 años	296	280	576	15.55
60 años y más	403	402	805	21.74

### Indicadores

Categoría	Indicador
Relación hombres-mujeres	92.36
Edad mediana	31
Índice envejecimiento 60+	86.93
Razón de dependencia adulta	29.22
Razón de dependencia infantil	43.09
Razón de dependencia total	72.31

## INEGI 2020

### Educación

Categoría	Indicador
Mujeres de 12 a 14 años que no asisten a la escuela	4
Hombres de 12 a 14 años que no asisten a la escuela	8
Grado promedio de escolaridad	7.62
Grado promedio de escolaridad de las mujeres	7.45

### Etnicidad

Categoría	Indicador
Personas de 3 años y más que hablan alguna lengua indígena	16
Mujeres de 3 años y más que hablan alguna lengua indígena	10
Hombres de 3 años y más que hablan alguna lengua indígena	6
Personas que se consideran afromexicanas	10
Mujeres que se consideran afromexicanas	5
Hombres que se consideran afromexicanos	5

### Discapacidad

Categoría	Indicador
Personas con discapacidad	373
Personas con discapacidad motriz <sup>1</sup>	223
Personas con discapacidad visual	174
Personas con discapacidad verbal	49
Personas con discapacidad auditiva	99
Personas con discapacidad motriz <sup>2</sup>	55

Pirámide Poblacional de San Pedro Yeloixtlahuaca 2025

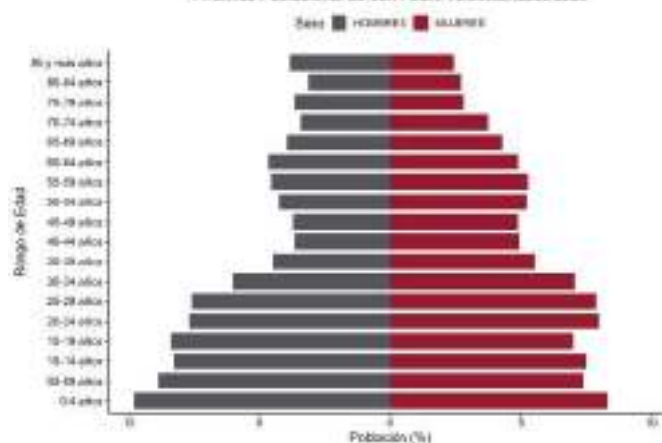

Pirámide Poblacional de San Pedro Yeloixtlahuaca 2040

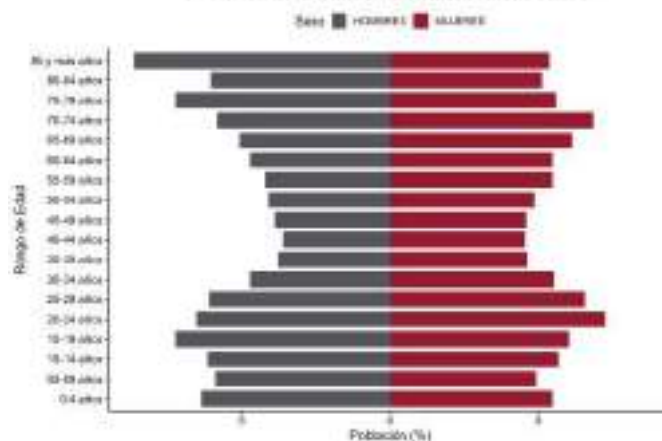

### Fuentes:

- INEGI. Censo de Población y Vivienda 2020.
- SGCONAPO. Reconstrucción y proyecciones de la población de los municipios de México 1990-2040.

# San Salvador el Seco

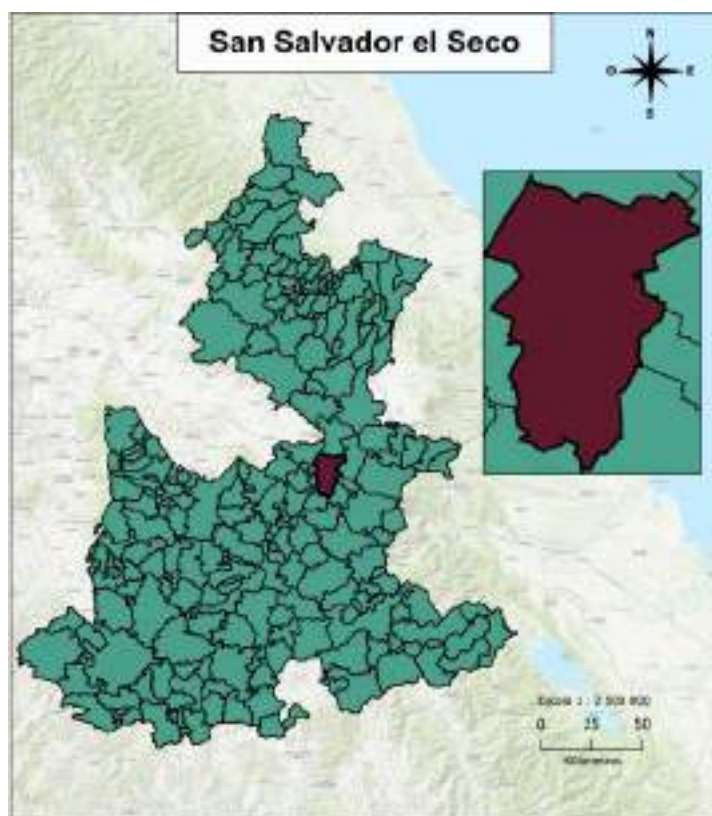

## Distribución territorial

Categoría	Indicador
Superficie (km <sup>2</sup> )	220.29
Porcentaje de la superficie estatal	0.64
Densidad de población (hab/km <sup>2</sup> )	139.08
Total de localidades	55

## Proyecciones 2025

### Composición por edad y sexo

Población	Hombre	Mujer	Total	%
Total	16,077	16,503	32,580	100
10 a 19 años	2,942	2,873	5,815	17.85
60 años y más	1,495	1,790	3,285	10.08

### Indicadores

Categoría	Indicador
Relación hombres-mujeres	97.42
Edad mediana	28
Índice envejecimiento 60+	36.59
Razón de dependencia adulta	10.81
Razón de dependencia infantil	42.16
Razón de dependencia total	52.96

## INEGI 2020

### Educación

Categoría	Indicador
Mujeres de 12 a 14 años que no asisten a la escuela	116
Hombres de 12 a 14 años que no asisten a la escuela	118
Grado promedio de escolaridad	7.45
Grado promedio de escolaridad de las mujeres	7.29

### Etnicidad

Categoría	Indicador
Personas de 3 años y más que hablan alguna lengua indígena	59
Mujeres de 3 años y más que hablan alguna lengua indígena	38
Hombres de 3 años y más que hablan alguna lengua indígena	21
Personas que se consideran afromexicanas	368
Mujeres que se consideran afromexicanas	208
Hombres que se consideran afromexicanos	160

### Discapacidad

Categoría	Indicador
Personas con discapacidad	1,849
Personas con discapacidad motriz <sup>1</sup>	892
Personas con discapacidad visual	742
Personas con discapacidad verbal	282
Personas con discapacidad auditiva	409
Personas con discapacidad motriz <sup>2</sup>	415

Pirámide Poblacional de San Salvador el Seco 2025

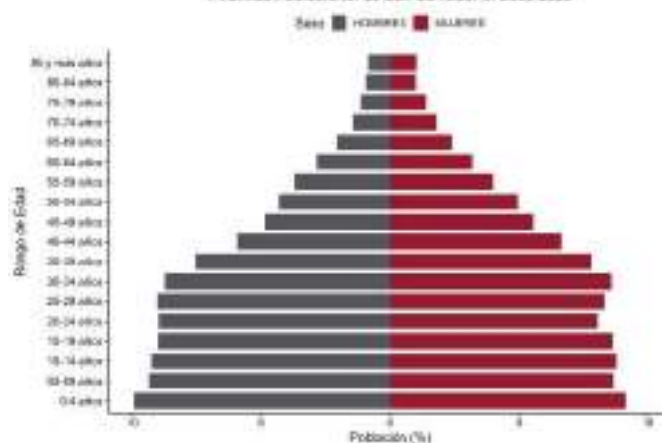

Pirámide Poblacional de San Salvador el Seco 2040

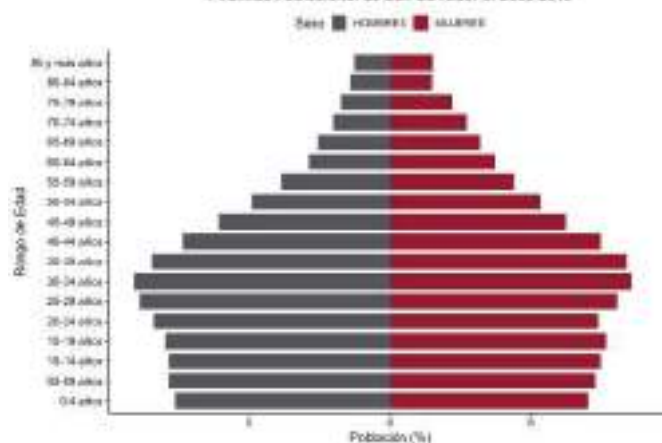

### Fuentes:

- INEGI. Censo de Población y Vivienda 2020.
- SGCONAPO. Reconstrucción y proyecciones de la población de los municipios de México 1990-2040.

# San Salvador el Verde

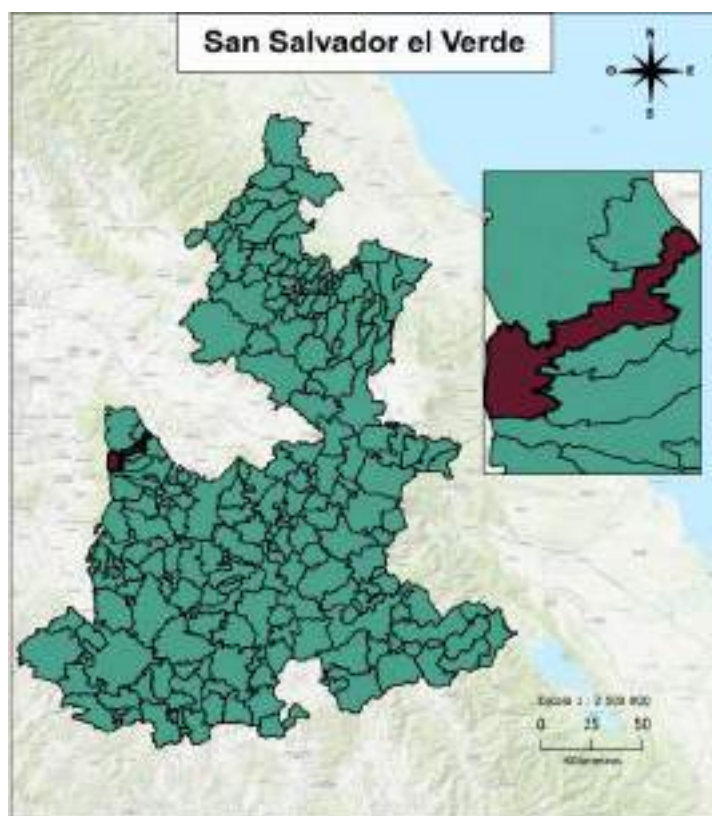

## Distribución territorial

Categoría	Indicador
Superficie (km <sup>2</sup> )	110.93
Porcentaje de la superficie estatal	0.32
Densidad de población (hab/km <sup>2</sup> )	314.44
Total de localidades	33

## Proyecciones 2025

### Composición por edad y sexo

Población	Hombre	Mujer	Total	%
Total	18,915	19,545	38,460	100
10 a 19 años	3,548	3,471	7,019	18.25
60 años y más	1,662	1,755	3,417	8.88

### Indicadores

Categoría	Indicador
Relación hombres-mujeres	96.78
Edad mediana	27
Índice envejecimiento 60+	32.25
Razón de dependencia adulta	8.87
Razón de dependencia infantil	41.40
Razón de dependencia total	50.27

## INEGI 2020

### Educación

Categoría	Indicador
Mujeres de 12 a 14 años que no asisten a la escuela	72
Hombres de 12 a 14 años que no asisten a la escuela	87
Grado promedio de escolaridad	9.04
Grado promedio de escolaridad de las mujeres	9.02

### Etnicidad

Categoría	Indicador
Personas de 3 años y más que hablan alguna lengua indígena	118
Mujeres de 3 años y más que hablan alguna lengua indígena	58
Hombres de 3 años y más que hablan alguna lengua indígena	60
Personas que se consideran afromexicanas	133
Mujeres que se consideran afromexicanas	70
Hombres que se consideran afromexicanos	63

### Discapacidad

Categoría	Indicador
Personas con discapacidad	1,109
Personas con discapacidad motriz <sup>1</sup>	526
Personas con discapacidad visual	440
Personas con discapacidad verbal	164
Personas con discapacidad auditiva	270
Personas con discapacidad motriz <sup>2</sup>	198

Pirámide Poblacional de San Salvador el Verde 2025

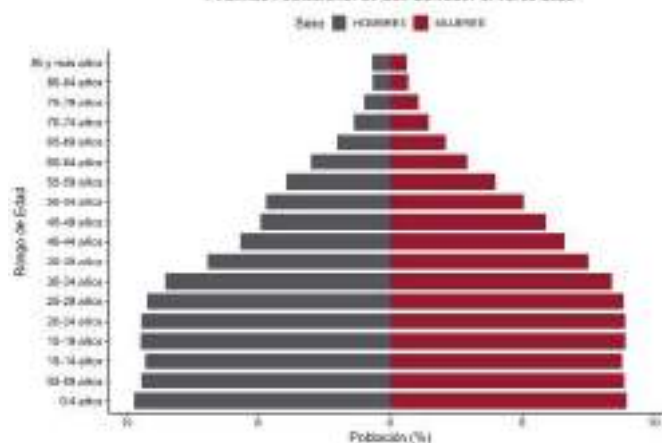

Pirámide Poblacional de San Salvador el Verde 2040

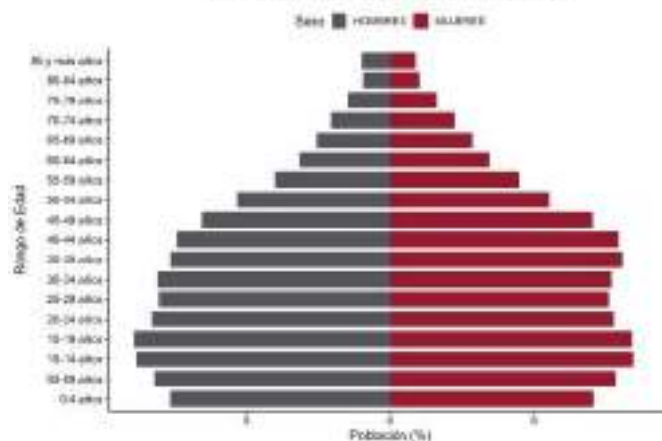

### Fuentes:

- INEGI. Censo de Población y Vivienda 2020.
- SGCONAPO. Reconstrucción y proyecciones de la población de los municipios de México 1990-2040.

# San Salvador Huixcolotla

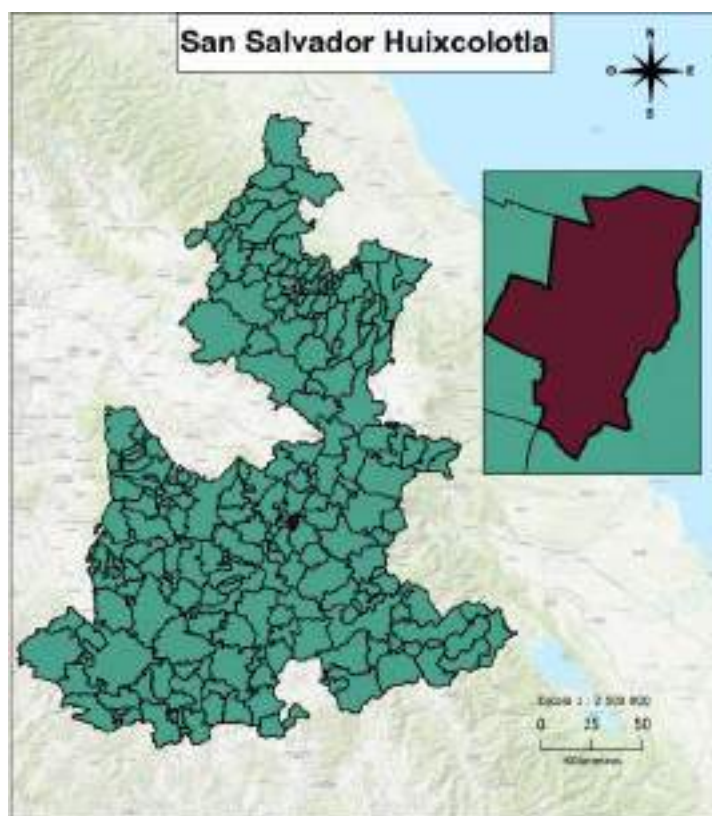

## Distribución territorial

Categoría	Indicador
Superficie (km <sup>2</sup> )	23.83
Porcentaje de la superficie estatal	0.07
Densidad de población (hab/km <sup>2</sup> )	704.64
Total de localidades	27

## Proyecciones 2025

### Composición por edad y sexo

Población	Hombre	Mujer	Total	%
Total	9,340	9,468	18,808	100
10 a 19 años	1,776	1,779	3,555	18.9
60 años y más	684	749	1,433	7.62

### Indicadores

Categoría	Indicador
Relación hombres-mujeres	98.65
Edad mediana	25
Índice envejecimiento 60+	24.54
Razón de dependencia adulta	8.06
Razón de dependencia infantil	48.65
Razón de dependencia total	56.71

## INEGI 2020

### Educación

Categoría	Indicador
Mujeres de 12 a 14 años que no asisten a la escuela	119
Hombres de 12 a 14 años que no asisten a la escuela	149
Grado promedio de escolaridad	7.50
Grado promedio de escolaridad de las mujeres	7.34

### Etnicidad

Categoría	Indicador
Personas de 3 años y más que hablan alguna lengua indígena	87
Mujeres de 3 años y más que hablan alguna lengua indígena	37
Hombres de 3 años y más que hablan alguna lengua indígena	50
Personas que se consideran afromexicanas	56
Mujeres que se consideran afromexicanas	28
Hombres que se consideran afromexicanos	28

### Discapacidad

Categoría	Indicador
Personas con discapacidad	502
Personas con discapacidad motriz <sup>1</sup>	206
Personas con discapacidad visual	188
Personas con discapacidad verbal	104
Personas con discapacidad auditiva	105
Personas con discapacidad motriz <sup>2</sup>	131

Pirámide Poblacional de San Salvador Huixcolotla 2025

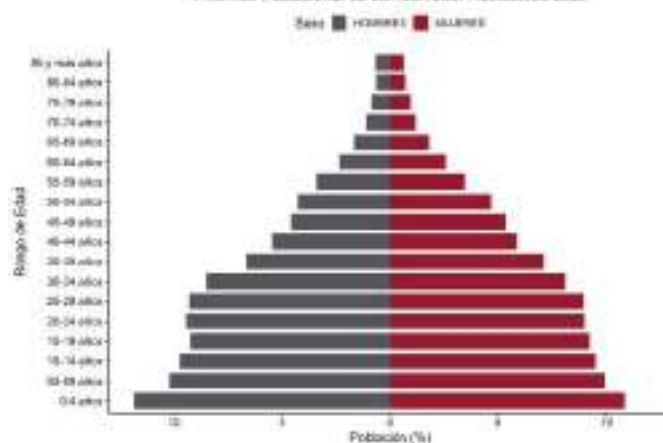

Pirámide Poblacional de San Salvador Huixcolotla 2040

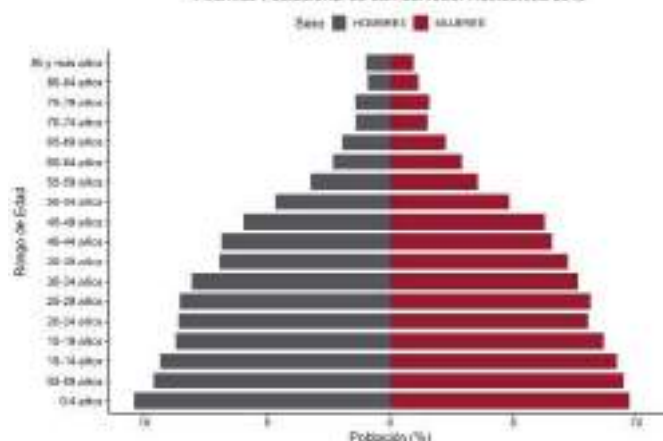

### Fuentes:

- INEGI. Censo de Población y Vivienda 2020.  
- SGCONAPO. Reconstrucción y proyecciones de la población de los municipios de México 1990-2040.

# San Sebastián Tlacotepec

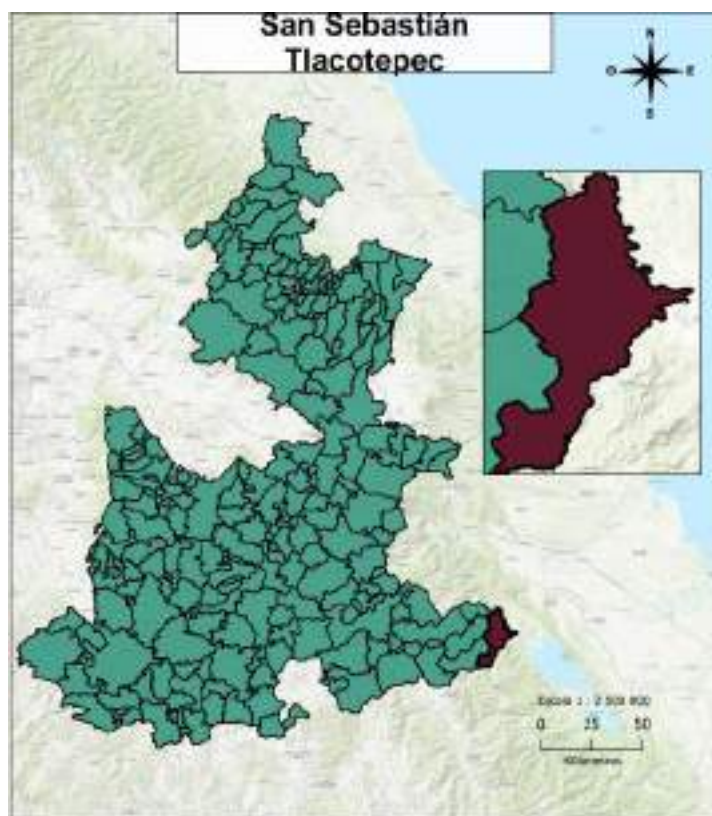

## Distribución territorial

Categoría	Indicador
Superficie (km <sup>2</sup> )	236.75
Porcentaje de la superficie estatal	0.69
Densidad de población (hab/km <sup>2</sup> )	55.71
Total de localidades	60

## Proyecciones 2025

### Composición por edad y sexo

Población	Hombre	Mujer	Total	%
Total	6,449	6,614	13,063	100
10 a 19 años	1,466	1,446	2,912	22.29
60 años y más	786	936	1,722	13.18

### Indicadores

Categoría	Indicador
Relación hombres-mujeres	97.51
Edad mediana	24
Índice envejecimiento 60+	38.20
Razón de dependencia adulta	17.13
Razón de dependencia infantil	61.72
Razón de dependencia total	78.85

## INEGI 2020

### Educación

Categoría	Indicador
Mujeres de 12 a 14 años que no asisten a la escuela	103
Hombres de 12 a 14 años que no asisten a la escuela	114
Grado promedio de escolaridad	5.91
Grado promedio de escolaridad de las mujeres	5.58

### Etnicidad

Categoría	Indicador
Personas de 3 años y más que hablan alguna lengua indígena	10,759
Mujeres de 3 años y más años que hablan alguna lengua indígena	5,471
Hombres de 3 años y más que hablan alguna lengua indígena	5,288
Personas que se consideran afromexicanas	50
Mujeres que se consideran afromexicanas	28
Hombres que se consideran afromexicanos	22

### Discapacidad

Categoría	Indicador
Personas con discapacidad	915
Personas con discapacidad motriz <sup>1</sup>	422
Personas con discapacidad visual	333
Personas con discapacidad verbal	176
Personas con discapacidad auditiva	250
Personas con discapacidad motriz <sup>2</sup>	142

Pyramide Poblacional de San Sebastián Tlacotepec 2025

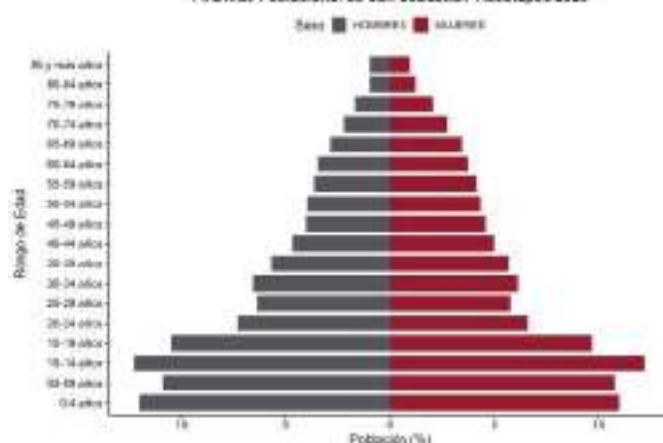

Pyramide Poblacional de San Sebastián Tlacotepec 2040

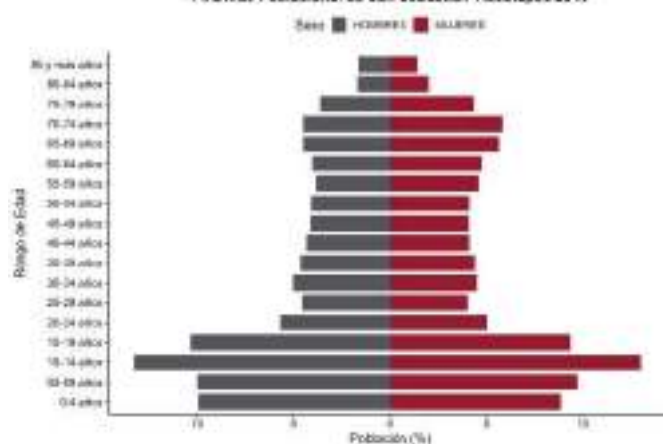

### Fuentes:

- INEGI. Censo de Población y Vivienda 2020.
- SGCONAPO. Reconstrucción y proyecciones de la población de los municipios de México 1990-2040.

# Santa Catarina Tlaltempan

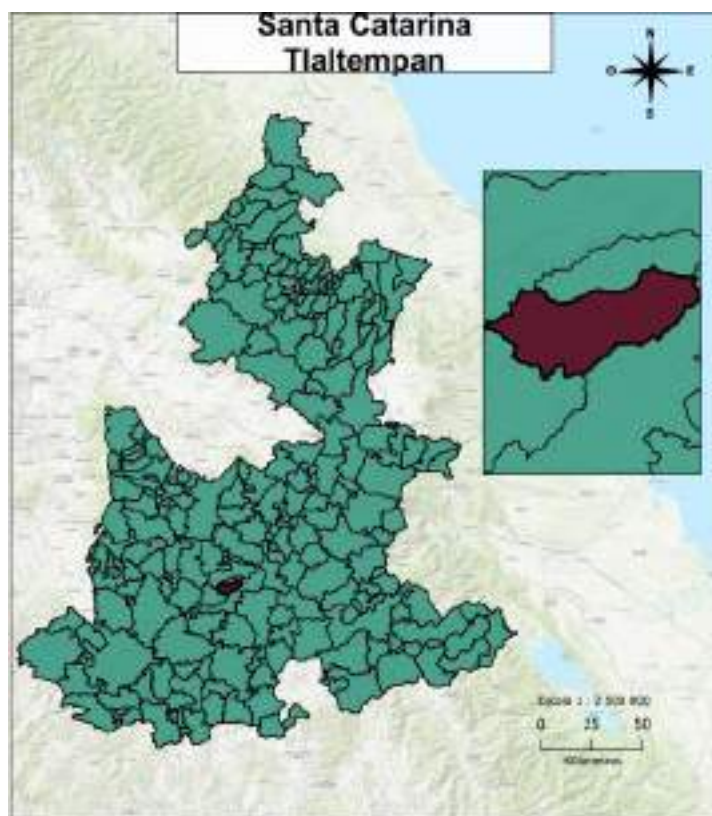

## Distribución territorial

Categoría	Indicador
Superficie (km <sup>2</sup> )	47.55
Porcentaje de la superficie estatal	0.14
Densidad de población (hab/km <sup>2</sup> )	15.75
Total de localidades	1

## Proyecciones 2025

### Composición por edad y sexo

Población	Hombre	Mujer	Total	%
Total	372	376	748	100
10 a 19 años	65	54	119	15.91
60 años y más	84	89	173	23.13

### Indicadores

Categoría	Indicador
Relación hombres-mujeres	98.94
Edad mediana	36
Índice envejecimiento 60+	106.79
Razón de dependencia adulta	32.28
Razón de dependencia infantil	36.57
Razón de dependencia total	68.85

## INEGI 2020

### Educación

Categoría	Indicador
Mujeres de 12 a 14 años que no asisten a la escuela	1
Hombres de 12 a 14 años que no asisten a la escuela	1
Grado promedio de escolaridad	5.66
Grado promedio de escolaridad de las mujeres	5.37

### Etnicidad

Categoría	Indicador
Personas de 3 años y más que hablan alguna lengua indígena	419
Mujeres de 3 años y más que hablan alguna lengua indígena	217
Hombres de 3 años y más que hablan alguna lengua indígena	202
Personas que se consideran afromexicanas	1
Mujeres que se consideran afromexicanas	0
Hombres que se consideran afromexicanos	1

### Discapacidad

Categoría	Indicador
Personas con discapacidad	106
Personas con discapacidad motriz <sup>1</sup>	56
Personas con discapacidad visual	36
Personas con discapacidad verbal	12
Personas con discapacidad auditiva	30
Personas con discapacidad motriz <sup>2</sup>	9

Pirámide Poblacional de Santa Catarina Tlaltempan 2025

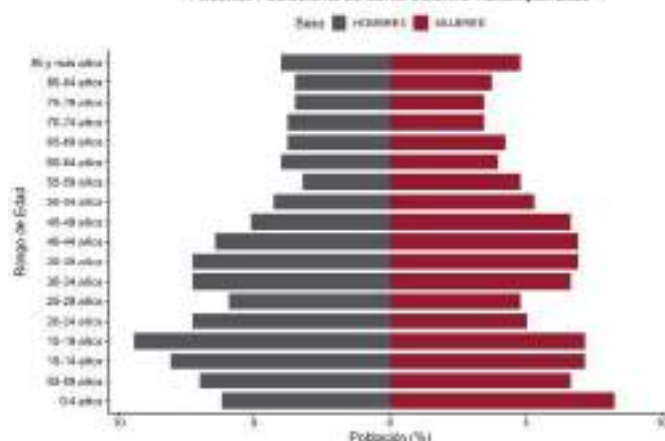

Pirámide Poblacional de Santa Catarina Tlaltempan 2040

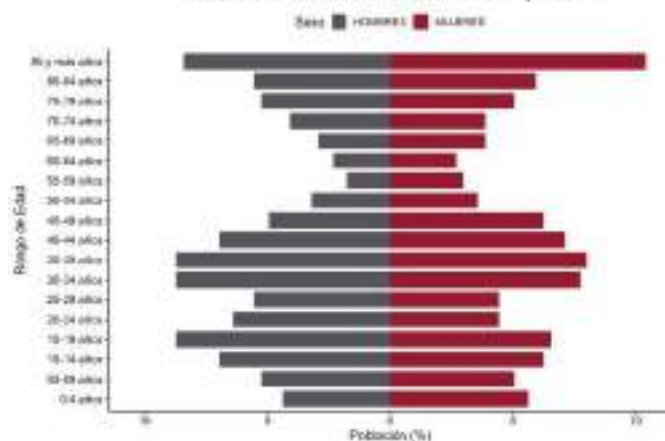

### Fuentes:

- INEGI. Censo de Población y Vivienda 2020.
- SGCONAPO. Reconstrucción y proyecciones de la población de los municipios de México 1990-2040.

# Santa Inés Ahuatempan

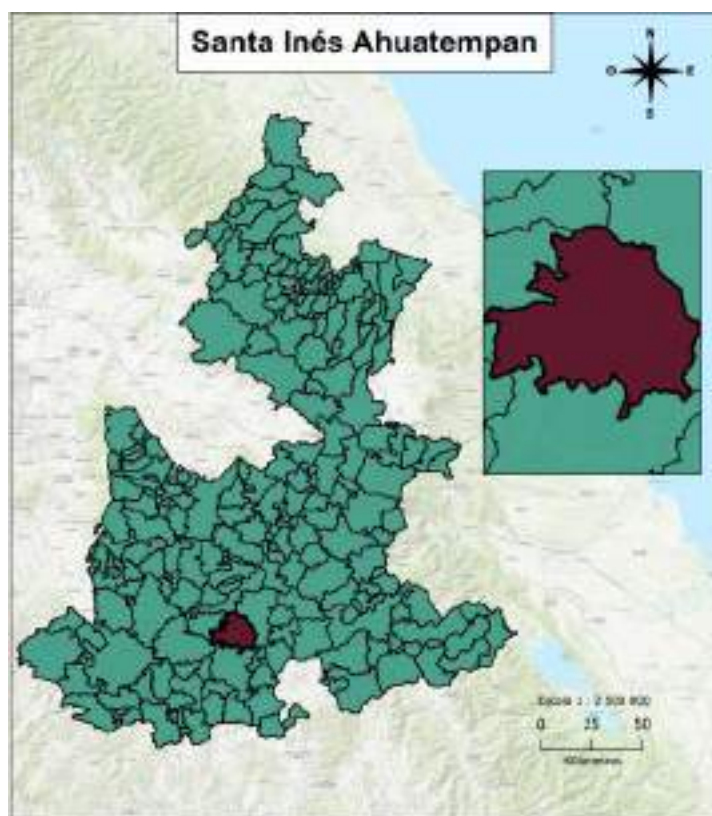

## Distribución territorial

Categoría	Indicador
Superficie (km <sup>2</sup> )	286.29
Porcentaje de la superficie estatal	0.83
Densidad de población (hab/km <sup>2</sup> )	22.15
Total de localidades	31

## Proyecciones 2025

### Composición por edad y sexo

Población	Hombre	Mujer	Total	%
Total	3,194	3,410	6,604	100
10 a 19 años	611	564	1,175	17.79
60 años y más	571	656	1,227	18.58

### Indicadores

Categoría	Indicador
Relación hombres-mujeres	93.67
Edad mediana	29
Índice envejecimiento 60+	66.94
Razón de dependencia adulta	25.82
Razón de dependencia infantil	48.34
Razón de dependencia total	74.16

## INEGI 2020

### Educación

Categoría	Indicador
Mujeres de 12 a 14 años que no asisten a la escuela	15
Hombres de 12 a 14 años que no asisten a la escuela	24
Grado promedio de escolaridad	7.12
Grado promedio de escolaridad de las mujeres	6.75

### Etnicidad

Categoría	Indicador
Personas de 3 años y más que hablan alguna lengua indígena	413
Mujeres de 3 años y más que hablan alguna lengua indígena	229
Hombres de 3 años y más que hablan alguna lengua indígena	184
Personas que se consideran afromexicanas	89
Mujeres que se consideran afromexicanas	56
Hombres que se consideran afromexicanos	33

### Discapacidad

Categoría	Indicador
Personas con discapacidad	529
Personas con discapacidad motriz <sup>1</sup>	296
Personas con discapacidad visual	225
Personas con discapacidad verbal	69
Personas con discapacidad auditiva	172
Personas con discapacidad motriz <sup>2</sup>	94

Pirámide Poblacional de Santa Inés Ahuatempan 2025

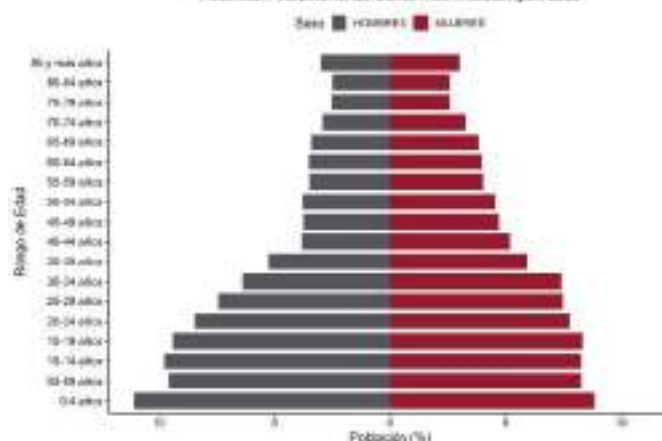

Pirámide Poblacional de Santa Inés Ahuatempan 2040

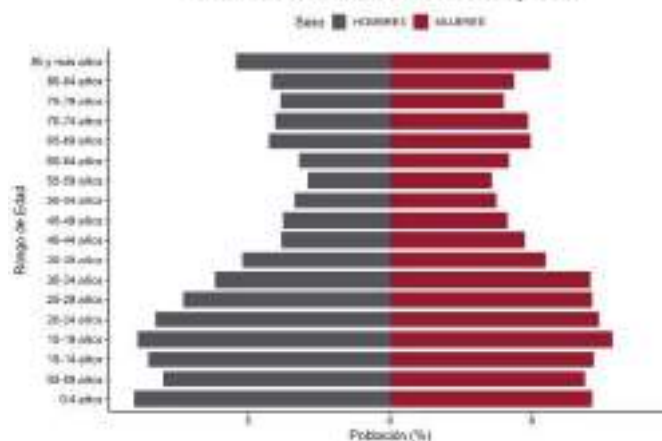

### Fuentes:

- INEGI. Censo de Población y Vivienda 2020.
- SGCONAPO. Reconstrucción y proyecciones de la población de los municipios de México 1990-2040.

# Santa Isabel Cholula

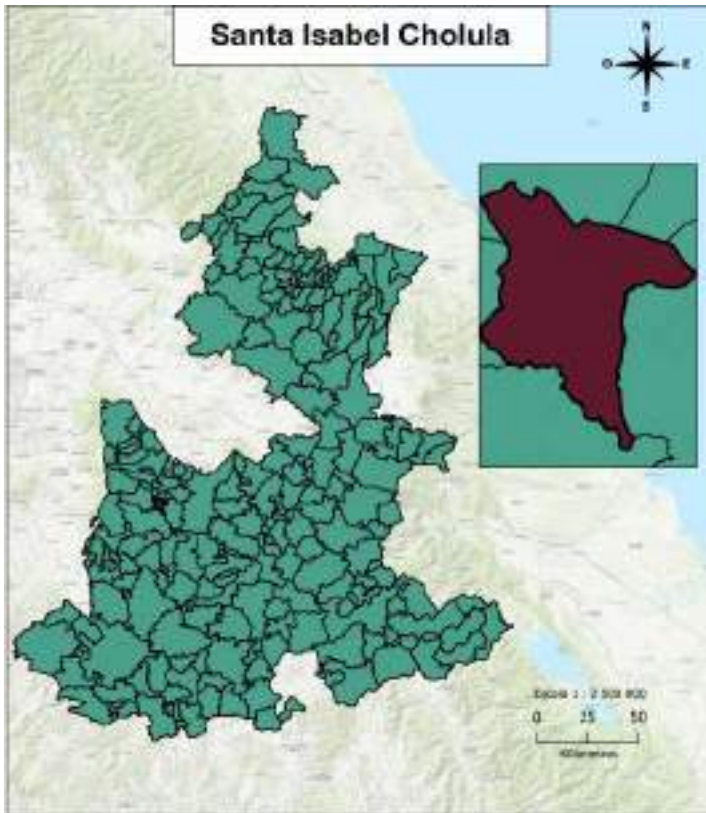

## Distribución territorial

Categoría	Indicador
Superficie (km <sup>2</sup> )	32.78
Porcentaje de la superficie estatal	0.10
Densidad de población (hab/km <sup>2</sup> )	350.72
Total de localidades	8

## Proyecciones 2025

### Composición por edad y sexo

Población	Hombre	Mujer	Total	%
Total	6,723	7,258	13,981	100
10 a 19 años	1,307	1,307	2,614	18.7
60 años y más	570	712	1,282	9.17

### Indicadores

Categoría	Indicador
Relación hombres-mujeres	92.63
Edad mediana	25
Índice envejecimiento 60+	29.66
Razón de dependencia adulta	9.70
Razón de dependencia infantil	49.10
Razón de dependencia total	58.80

## INEGI 2020

### Educación

Categoría	Indicador
Mujeres de 12 a 14 años que no asisten a la escuela	54
Hombres de 12 a 14 años que no asisten a la escuela	71
Grado promedio de escolaridad	7.40
Grado promedio de escolaridad de las mujeres	7.32

### Etnicidad

Categoría	Indicador
Personas de 3 años y más que hablan alguna lengua indígena	133
Mujeres de 3 años y más que hablan alguna lengua indígena	63
Hombres de 3 años y más que hablan alguna lengua indígena	70
Personas que se consideran afromexicanas	93
Mujeres que se consideran afromexicanas	54
Hombres que se consideran afromexicanos	39

### Discapacidad

Categoría	Indicador
Personas con discapacidad	405
Personas con discapacidad motriz <sup>1</sup>	178
Personas con discapacidad visual	142
Personas con discapacidad verbal	92
Personas con discapacidad auditiva	82
Personas con discapacidad motriz <sup>2</sup>	68

Pirámide Poblacional de Santa Isabel Cholula 2025

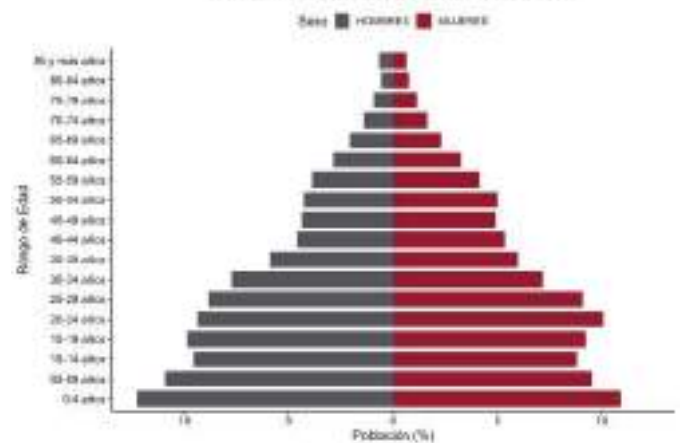

Pirámide Poblacional de Santa Isabel Cholula 2040

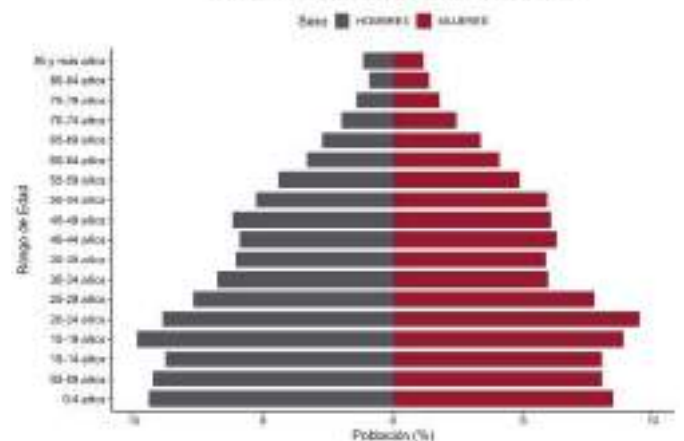

### Fuentes:

- INEGI. Censo de Población y Vivienda 2020.
- SGCONAPO. Reconstrucción y proyecciones de la población de los municipios de México 1990-2040.

# Santiago Miahuatlán

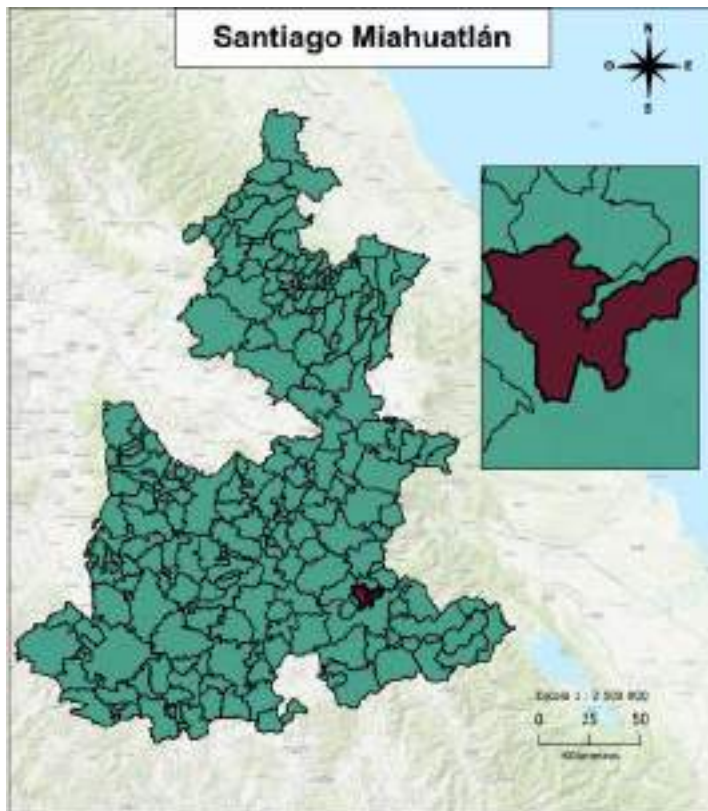

## Distribución territorial

Categoría	Indicador
Superficie (km <sup>2</sup> )	94.00
Porcentaje de la superficie estatal	0.27
Densidad de población (hab/km <sup>2</sup> )	322.45
Total de localidades	19

## Proyecciones 2025

### Composición por edad y sexo

Población	Hombre	Mujer	Total	%
Total	17,541	18,553	36,094	100
10 a 19 años	3,719	3,569	7,288	20.19
60 años y más	1,137	1,368	2,505	6.94

### Indicadores

Categoría	Indicador
Relación hombres-mujeres	94.55
Edad mediana	25
Índice envejecimiento 60+	23.31
Razón de dependencia adulta	7.04
Razón de dependencia infantil	45.37
Razón de dependencia total	52.41

## INEGI 2020

### Educación

Categoría	Indicador
Mujeres de 12 a 14 años que no asisten a la escuela	139
Hombres de 12 a 14 años que no asisten a la escuela	171
Grado promedio de escolaridad	7.59
Grado promedio de escolaridad de las mujeres	7.47

### Etnicidad

Categoría	Indicador
Personas de 3 años y más que hablan alguna lengua indígena	2,377
Mujeres de 3 años y más que hablan alguna lengua indígena	1,305
Hombres de 3 años y más que hablan alguna lengua indígena	1,072
Personas que se consideran afromexicanas	236
Mujeres que se consideran afromexicanas	115
Hombres que se consideran afromexicanos	121

### Discapacidad

Categoría	Indicador
Personas con discapacidad	1,175
Personas con discapacidad motriz <sup>1</sup>	525
Personas con discapacidad visual	498
Personas con discapacidad verbal	180
Personas con discapacidad auditiva	227
Personas con discapacidad motriz <sup>2</sup>	193

Pirámide Poblacional de Santiago Miahuatlán 2025

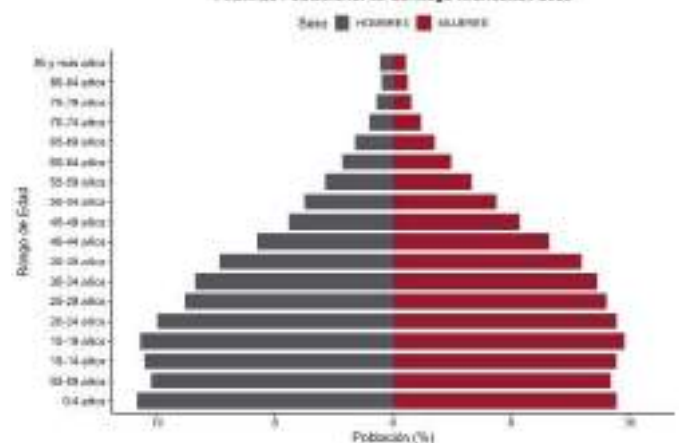

Pirámide Poblacional de Santiago Miahuatlán 2040

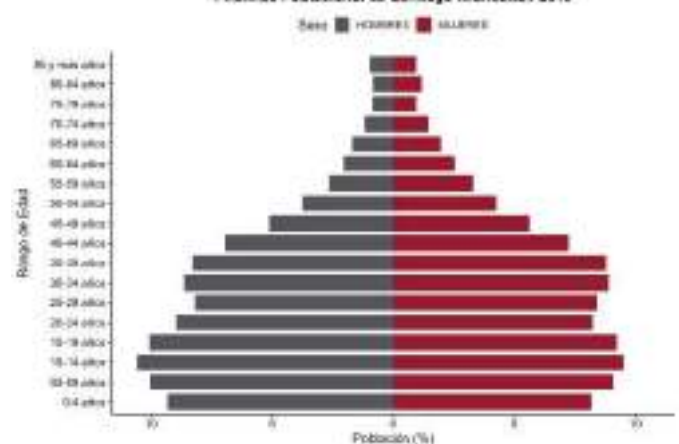

### Fuentes:

- INEGI. Censo de Población y Vivienda 2020.
- SGCONAPO. Reconstrucción y proyecciones de la población de los municipios de México 1990-2040.

# Huehuetlán el Grande

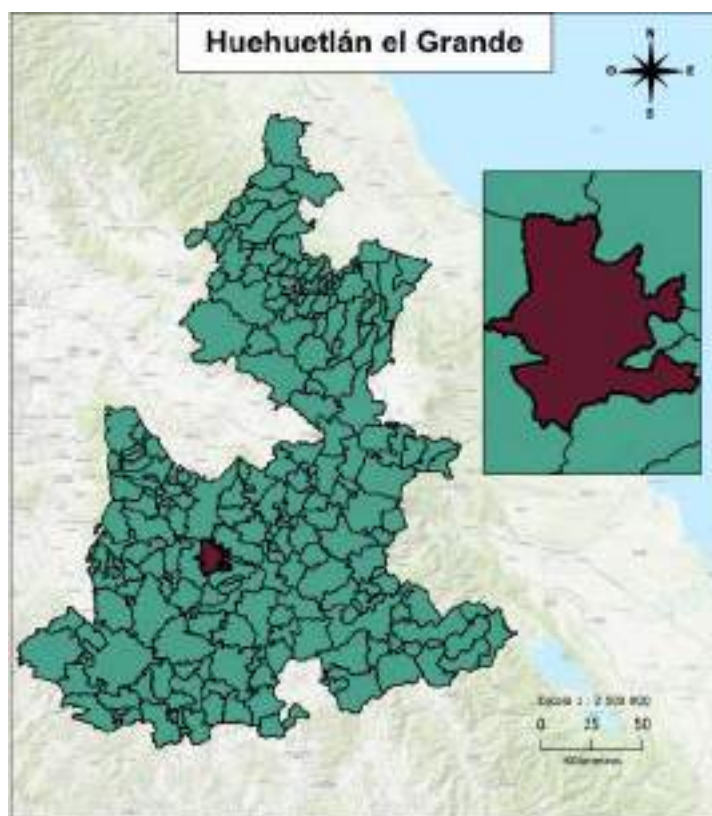

## Distribución territorial

Categoría	Indicador
Superficie (km <sup>2</sup> )	180.36
Porcentaje de la superficie estatal	0.53
Densidad de población (hab/km <sup>2</sup> )	33.85
Total de localidades	16

## Proyecciones 2025

### Composición por edad y sexo

Población	Hombre	Mujer	Total	%
Total	3,021	3,121	6,142	100
10 a 19 años	564	565	1,129	18.38
60 años y más	505	551	1,056	17.19

### Indicadores

Categoría	Indicador
Relación hombres-mujeres	96.80
Edad mediana	28
Índice envejecimiento 60+	58.25
Razón de dependencia adulta	23.83
Razón de dependencia infantil	51.86
Razón de dependencia total	75.69

## INEGI 2020

### Educación

Categoría	Indicador
Mujeres de 12 a 14 años que no asisten a la escuela	14
Hombres de 12 a 14 años que no asisten a la escuela	27
Grado promedio de escolaridad	6.43
Grado promedio de escolaridad de las mujeres	6.52

### Etnicidad

Categoría	Indicador
Personas de 3 años y más que hablan alguna lengua indígena	198
Mujeres de 3 años y más que hablan alguna lengua indígena	114
Hombres de 3 años y más que hablan alguna lengua indígena	84
Personas que se consideran afromexicanas	564
Mujeres que se consideran afromexicanas	294
Hombres que se consideran afromexicanos	270

### Discapacidad

Categoría	Indicador
Personas con discapacidad	360
Personas con discapacidad motriz <sup>1</sup>	191
Personas con discapacidad visual	156
Personas con discapacidad verbal	60
Personas con discapacidad auditiva	99
Personas con discapacidad motriz <sup>2</sup>	78

Pyramide Poblacional de Huehuetlán el Grande 2025

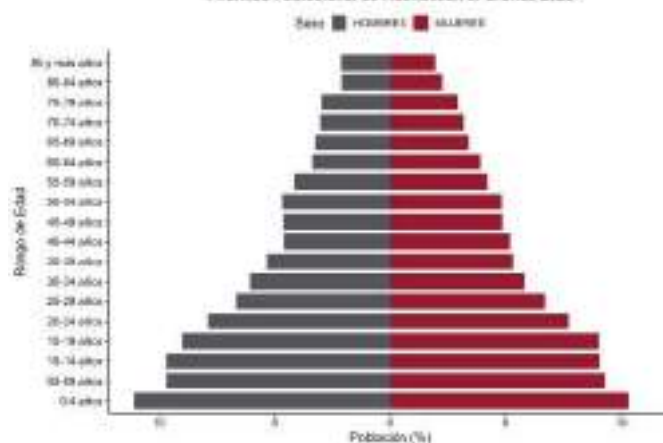

Pyramide Poblacional de Huehuetlán el Grande 2040

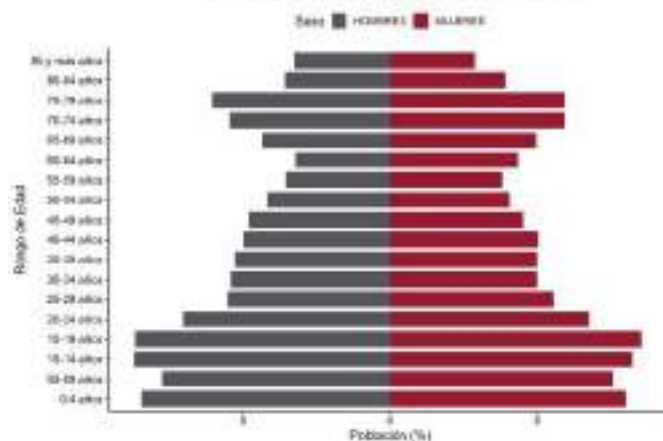

### Fuentes:

- INEGI. Censo de Población y Vivienda 2020.
- SGCONAPO. Reconstrucción y proyecciones de la población de los municipios de México 1990-2040.

# Santo Tomás Hueyotlipan

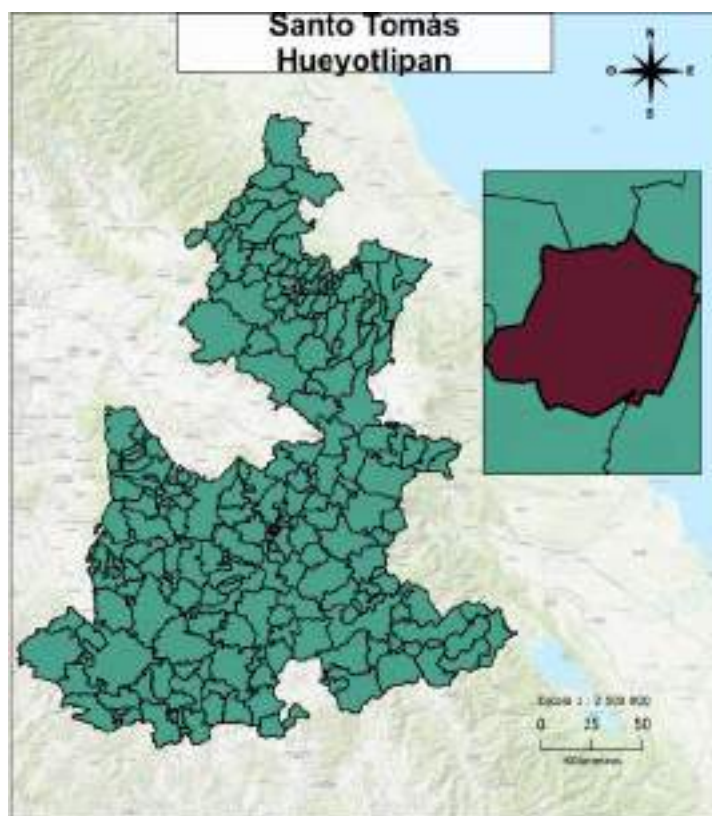

## Distribución territorial

Categoría	Indicador
Superficie (km <sup>2</sup> )	19.41
Porcentaje de la superficie estatal	0.06
Densidad de población (hab/km <sup>2</sup> )	479.96
Total de localidades	8

## Proyecciones 2025

### Composición por edad y sexo

Población	Hombre	Mujer	Total	%
Total	4,956	5,190	10,146	100
10 a 19 años	919	888	1,807	17.81
60 años y más	466	583	1,049	10.34

### Indicadores

Categoría	Indicador
Relación hombres-mujeres	95.49
Edad mediana	27
Índice envejecimiento 60+	37.44
Razón de dependencia adulta	10.70
Razón de dependencia infantil	42.24
Razón de dependencia total	52.94

## INEGI 2020

### Educación

Categoría	Indicador
Mujeres de 12 a 14 años que no asisten a la escuela	12
Hombres de 12 a 14 años que no asisten a la escuela	23
Grado promedio de escolaridad	8.87
Grado promedio de escolaridad de las mujeres	8.82

### Etnicidad

Categoría	Indicador
Personas de 3 años y más que hablan alguna lengua indígena	53
Mujeres de 3 años y más años que hablan alguna lengua indígena	31
Hombres de 3 años y más que hablan alguna lengua indígena	22
Personas que se consideran afromexicanas	29
Mujeres que se consideran afromexicanas	17
Hombres que se consideran afromexicanos	12

### Discapacidad

Categoría	Indicador
Personas con discapacidad	408
Personas con discapacidad motriz <sup>1</sup>	198
Personas con discapacidad visual	157
Personas con discapacidad verbal	70
Personas con discapacidad auditiva	90
Personas con discapacidad motriz <sup>2</sup>	98

Pirámide Poblacional de Santo Tomás Hueyotlipan 2025

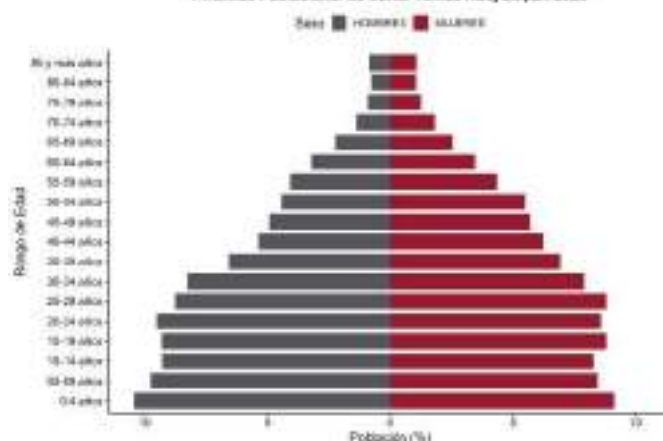

Pirámide Poblacional de Santo Tomás Hueyotlipan 2048

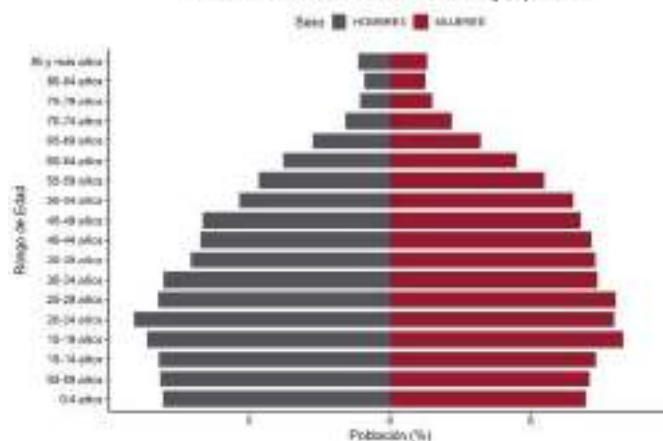

### Fuentes:

- INEGI. Censo de Población y Vivienda 2020.
- SGCONAPO. Reconstrucción y proyecciones de la población de los municipios de México 1990-2040.

# Soltepec

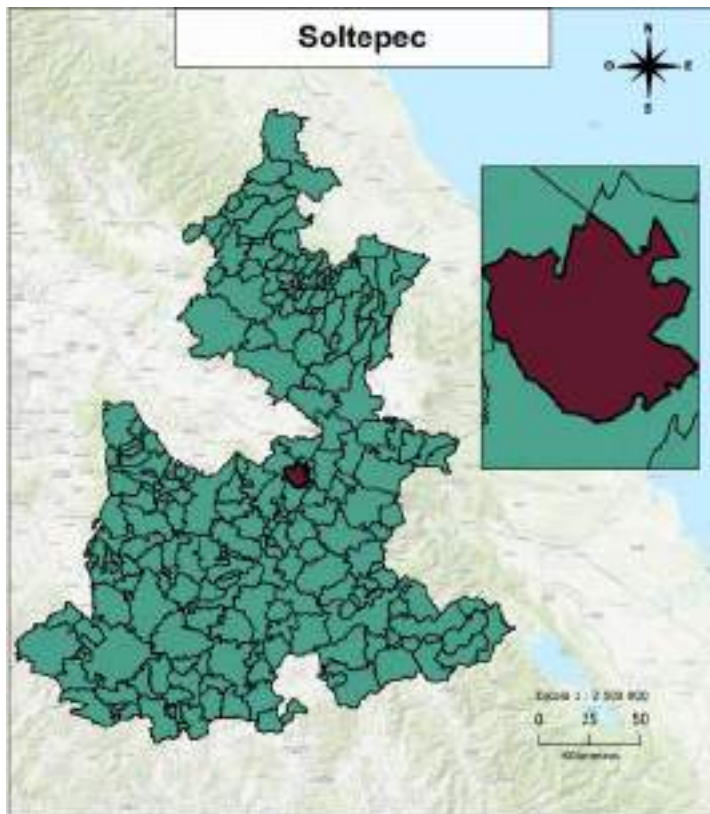

## Distribución territorial

Categoría	Indicador
Superficie (km <sup>2</sup> )	114.28
Porcentaje de la superficie estatal	0.33
Densidad de población (hab/km <sup>2</sup> )	110.53
Total de localidades	14

## Proyecciones 2025

### Composición por edad y sexo

Población	Hombre	Mujer	Total	%
Total	6,439	6,724	13,163	100
10 a 19 años	1,197	1,160	2,357	17.91
60 años y más	845	936	1,781	13.53

### Indicadores

Categoría	Indicador
Relación hombres-mujeres	95.76
Edad mediana	28
Índice envejecimiento 60+	49.08
Razón de dependencia adulta	16.20
Razón de dependencia infantil	44.23
Razón de dependencia total	60.43

## INEGI 2020

### Educación

Categoría	Indicador
Mujeres de 12 a 14 años que no asisten a la escuela	22
Hombres de 12 a 14 años que no asisten a la escuela	29
Grado promedio de escolaridad	7.40
Grado promedio de escolaridad de las mujeres	7.31

### Etnicidad

Categoría	Indicador
Personas de 3 años y más que hablan alguna lengua indígena	25
Mujeres de 3 años y más que hablan alguna lengua indígena	18
Hombres de 3 años y más que hablan alguna lengua indígena	7
Personas que se consideran afromexicanas	88
Mujeres que se consideran afromexicanas	39
Hombres que se consideran afromexicanos	49

### Discapacidad

Categoría	Indicador
Personas con discapacidad	553
Personas con discapacidad motriz <sup>1</sup>	273
Personas con discapacidad visual	225
Personas con discapacidad verbal	62
Personas con discapacidad auditiva	139
Personas con discapacidad motriz <sup>2</sup>	81

Pirámide Poblacional de Soltepec 2025

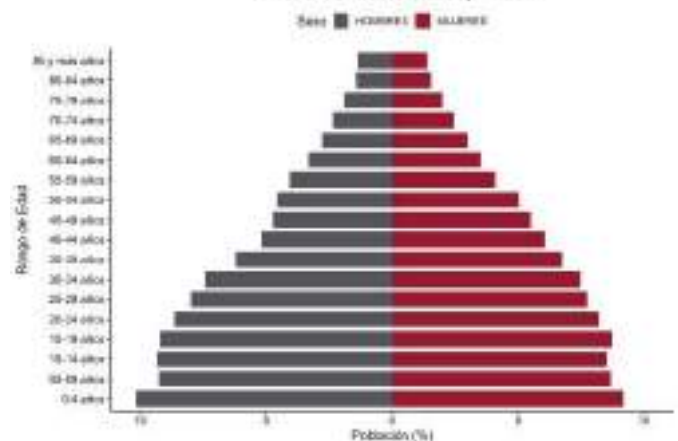

Pirámide Poblacional de Soltepec 2040

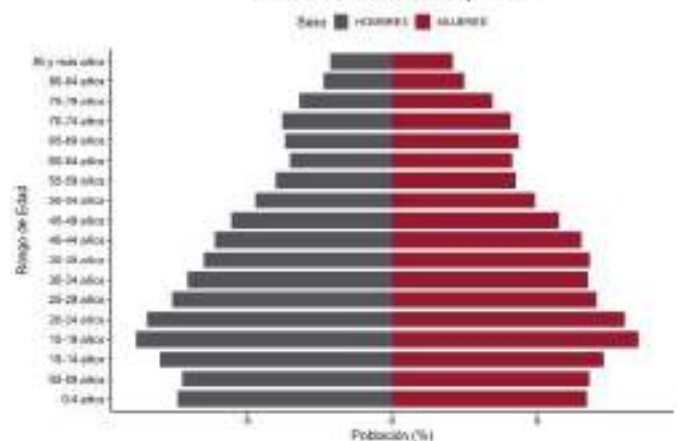

### Fuentes:

- INEGI. Censo de Población y Vivienda 2020.
- SGCONAPO. Reconstrucción y proyecciones de la población de los municipios de México 1990-2040.

# Tecali de Herrera

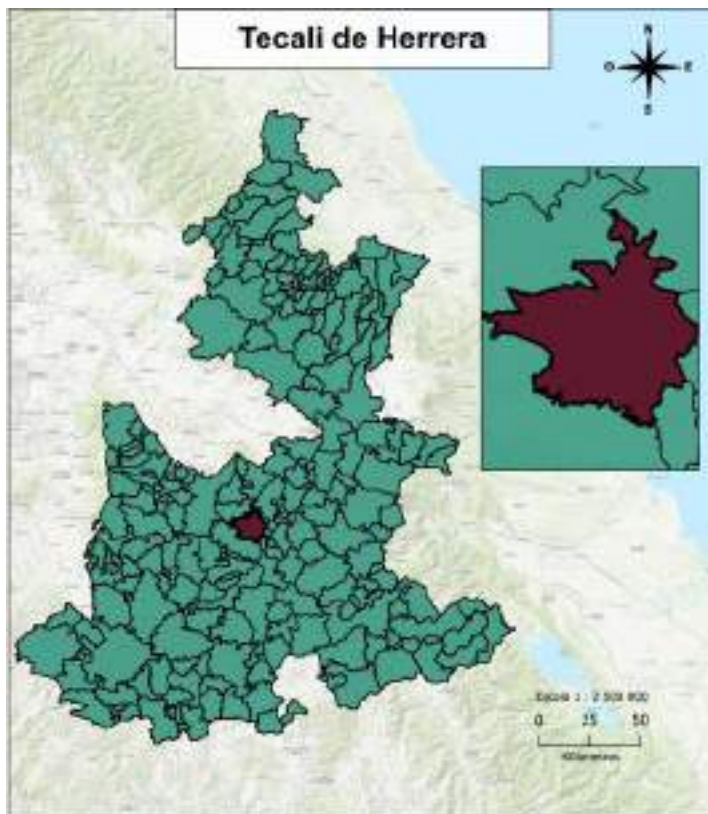

## Distribución territorial

Categoría	Indicador
Superficie (km <sup>2</sup> )	175.66
Porcentaje de la superficie estatal	0.51
Densidad de población (hab/km <sup>2</sup> )	134.49
Total de localidades	33

## Proyecciones 2025

### Composición por edad y sexo

Población	Hombre	Mujer	Total	%
Total	12,482	13,187	25,669	100
10 a 19 años	2,354	2,280	4,634	18.05
60 años y más	1,175	1,343	2,518	9.81

### Indicadores

Categoría	Indicador
Relación hombres-mujeres	94.65
Edad mediana	27
Índice envejecimiento 60+	33.93
Razón de dependencia adulta	10.52
Razón de dependencia infantil	44.95
Razón de dependencia total	55.48

## INEGI 2020

### Educación

Categoría	Indicador
Mujeres de 12 a 14 años que no asisten a la escuela	35
Hombres de 12 a 14 años que no asisten a la escuela	46
Grado promedio de escolaridad	8.77
Grado promedio de escolaridad de las mujeres	8.73

### Etnicidad

Categoría	Indicador
Personas de 3 años y más que hablan alguna lengua indígena	119
Mujeres de 3 años y más que hablan alguna lengua indígena	62
Hombres de 3 años y más que hablan alguna lengua indígena	57
Personas que se consideran afromexicanas	441
Mujeres que se consideran afromexicanas	210
Hombres que se consideran afromexicanos	231

### Discapacidad

Categoría	Indicador
Personas con discapacidad	1,035
Personas con discapacidad motriz <sup>1</sup>	563
Personas con discapacidad visual	404
Personas con discapacidad verbal	169
Personas con discapacidad auditiva	283
Personas con discapacidad motriz <sup>2</sup>	210

Pyramide Poblacional de Tecali de Herrera 2025

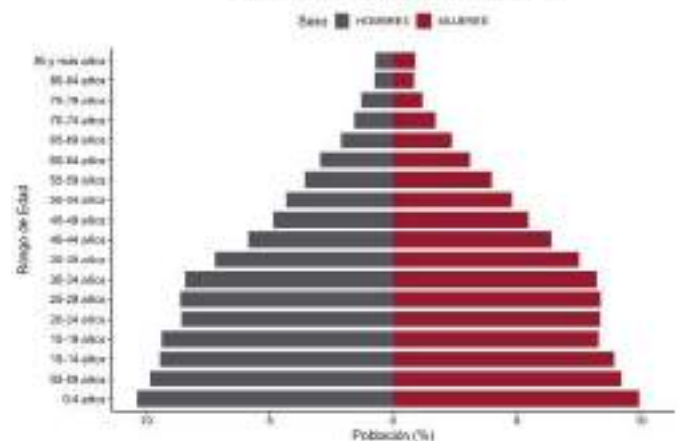

Pyramide Poblacional de Tecali de Herrera 2040

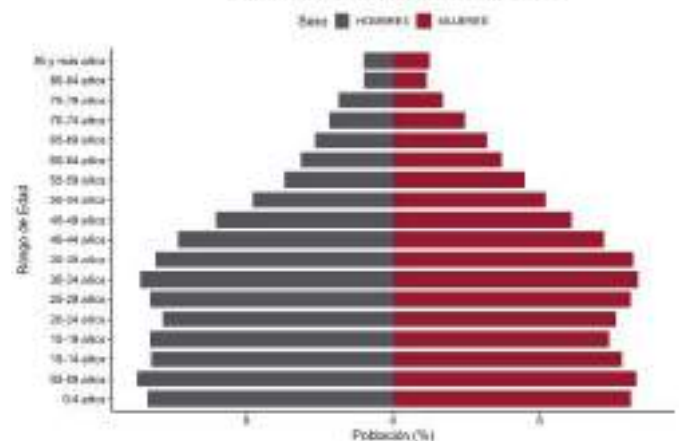

### Fuentes:

- INEGI. Censo de Población y Vivienda 2020.  
- SGCONAPO. Reconstrucción y proyecciones de la población de los municipios de México 1990-2040.

# Tecamachalco

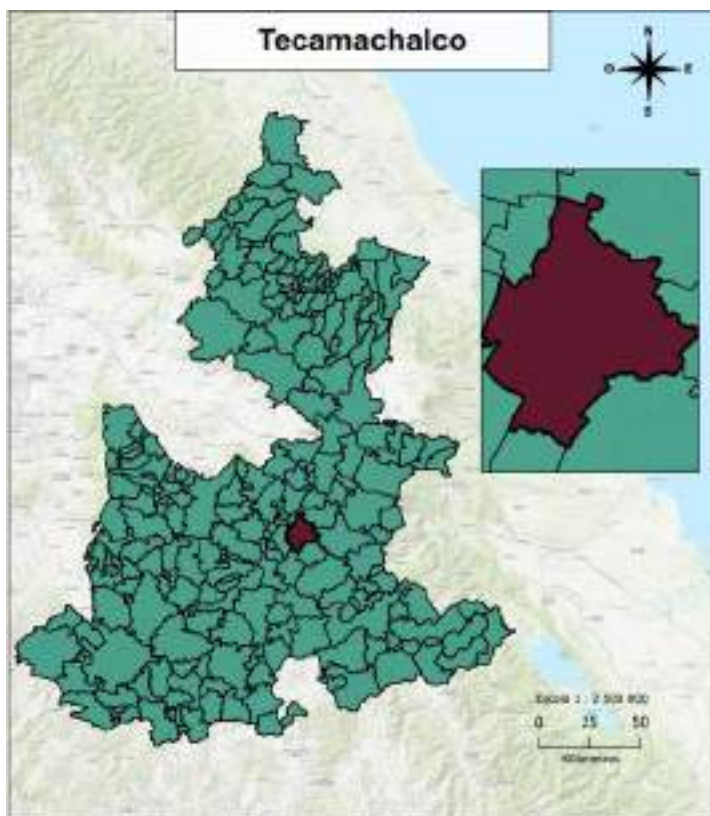

## Distribución territorial

Categoría	Indicador
Superficie (km <sup>2</sup> )	180.41
Porcentaje de la superficie estatal	0.53
Densidad de población (hab/km <sup>2</sup> )	447.71
Total de localidades	64

## Proyecciones 2025

### Composición por edad y sexo

Población	Hombre	Mujer	Total	%
Total	41,188	44,309	85,497	100
10 a 19 años	7,974	8,066	16,040	18.76
60 años y más	3,086	3,713	6,799	7.95

### Indicadores

Categoría	Indicador
Relación hombres-mujeres	92.96
Edad mediana	26
Índice envejecimiento 60+	27.34
Razón de dependencia adulta	7.97
Razón de dependencia infantil	44.28
Razón de dependencia total	52.26

## INEGI 2020

### Educación

Categoría	Indicador
Mujeres de 12 a 14 años que no asisten a la escuela	187
Hombres de 12 a 14 años que no asisten a la escuela	257
Grado promedio de escolaridad	8.74
Grado promedio de escolaridad de las mujeres	8.65

### Etnicidad

Categoría	Indicador
Personas de 3 años y más que hablan alguna lengua indígena	255
Mujeres de 3 años y más que hablan alguna lengua indígena	131
Hombres de 3 años y más que hablan alguna lengua indígena	124
Personas que se consideran afromexicanas	1,508
Mujeres que se consideran afromexicanas	773
Hombres que se consideran afromexicanos	735

### Discapacidad

Categoría	Indicador
Personas con discapacidad	2,823
Personas con discapacidad motriz <sup>1</sup>	1,333
Personas con discapacidad visual	1,106
Personas con discapacidad verbal	569
Personas con discapacidad auditiva	615
Personas con discapacidad motriz <sup>2</sup>	682

Pirámide Poblacional de Tecamachalco 2025

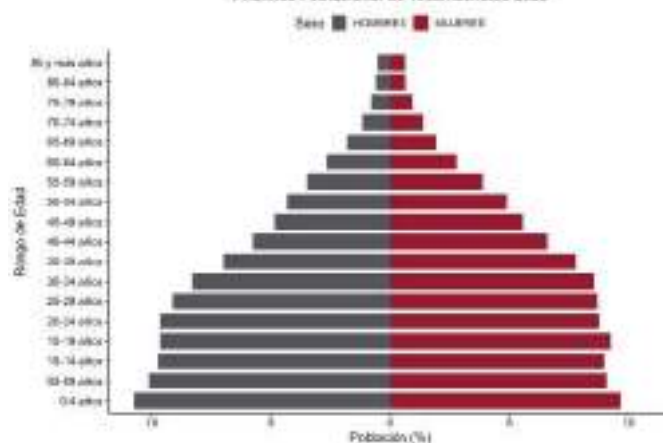

Pirámide Poblacional de Tecamachalco 2040

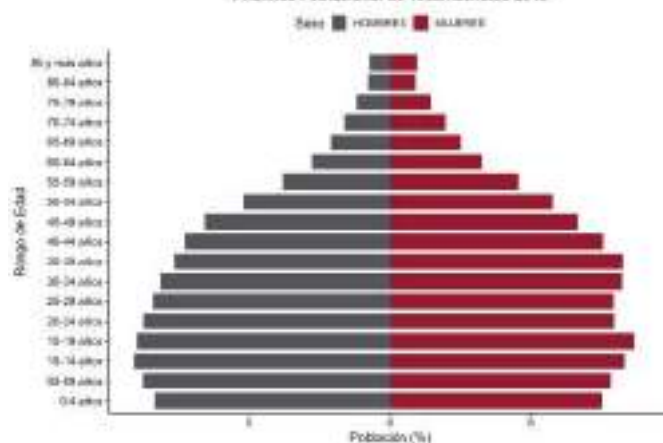

### Fuentes:

- INEGI. Censo de Población y Vivienda 2020.
- SGCONAPO. Reconstrucción y proyecciones de la población de los municipios de México 1990-2040.

# Tecomatlán

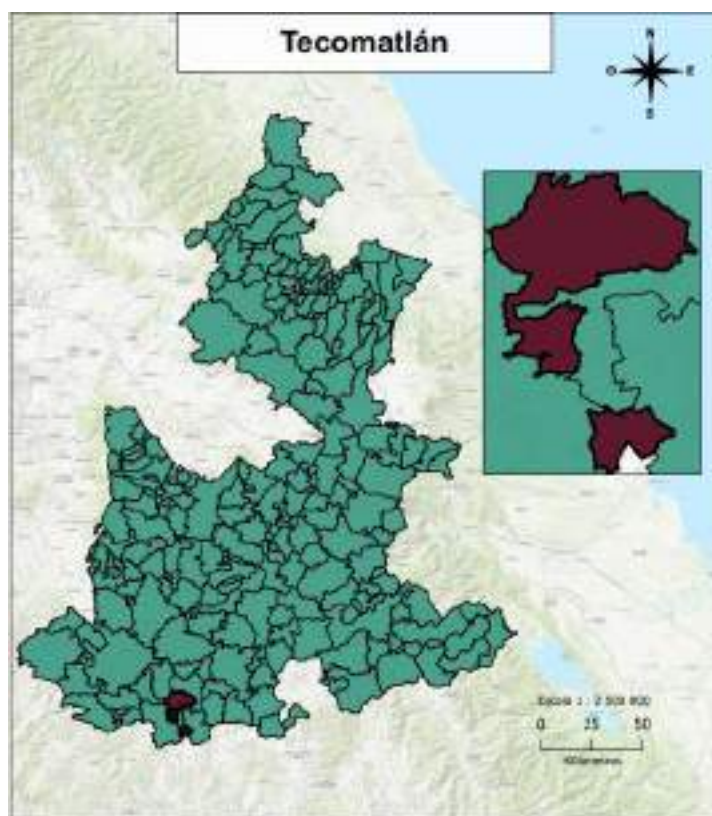

## Distribución territorial

Categoría	Indicador
Superficie (km <sup>2</sup> )	145.25
Porcentaje de la superficie estatal	0.42
Densidad de población (hab/km <sup>2</sup> )	47.02
Total de localidades	24

## Proyecciones 2025

### Composición por edad y sexo

Población	Hombre	Mujer	Total	%
Total	3,749	4,002	7,751	100
10 a 19 años	819	822	1,641	21.17
60 años y más	543	653	1,196	15.43

### Indicadores

Categoría	Indicador
Relación hombres-mujeres	93.68
Edad mediana	25
Índice envejecimiento 60+	68.15
Razón de dependencia adulta	18.87
Razón de dependencia infantil	34.79
Razón de dependencia total	53.67

## INEGI 2020

### Educación

Categoría	Indicador
Mujeres de 12 a 14 años que no asisten a la escuela	21
Hombres de 12 a 14 años que no asisten a la escuela	27
Grado promedio de escolaridad	8.54
Grado promedio de escolaridad de las mujeres	8.35

### Etnicidad

Categoría	Indicador
Personas de 3 años y más que hablan alguna lengua indígena	759
Mujeres de 3 años y más que hablan alguna lengua indígena	362
Hombres de 3 años y más que hablan alguna lengua indígena	397
Personas que se consideran afromexicanas	108
Mujeres que se consideran afromexicanas	58
Hombres que se consideran afromexicanos	50

### Discapacidad

Categoría	Indicador
Personas con discapacidad	499
Personas con discapacidad motriz <sup>1</sup>	294
Personas con discapacidad visual	219
Personas con discapacidad verbal	86
Personas con discapacidad auditiva	121
Personas con discapacidad motriz <sup>2</sup>	117

Pirámide Poblacional de Tecomatlán 2025

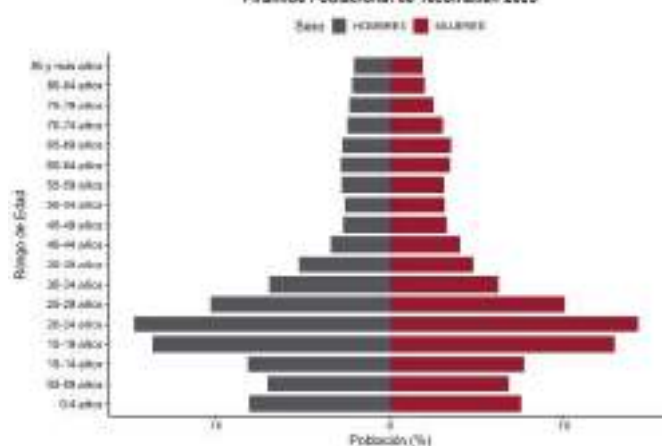

Pirámide Poblacional de Tecomatlán 2040

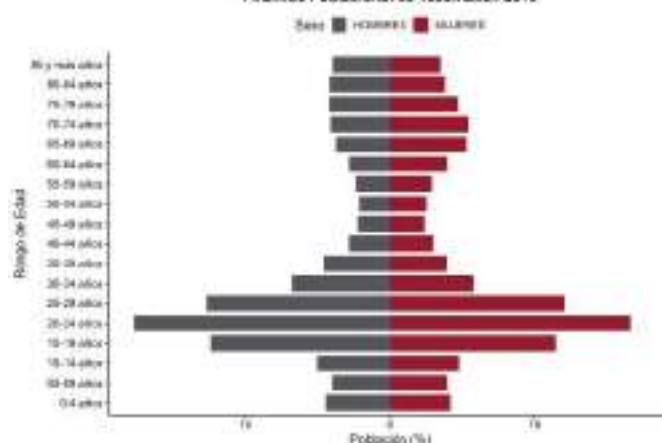

### Fuentes:

- INEGI. Censo de Población y Vivienda 2020.
- SGCONAPO. Reconstrucción y proyecciones de la población de los municipios de México 1990-2040.

# Tehuacán

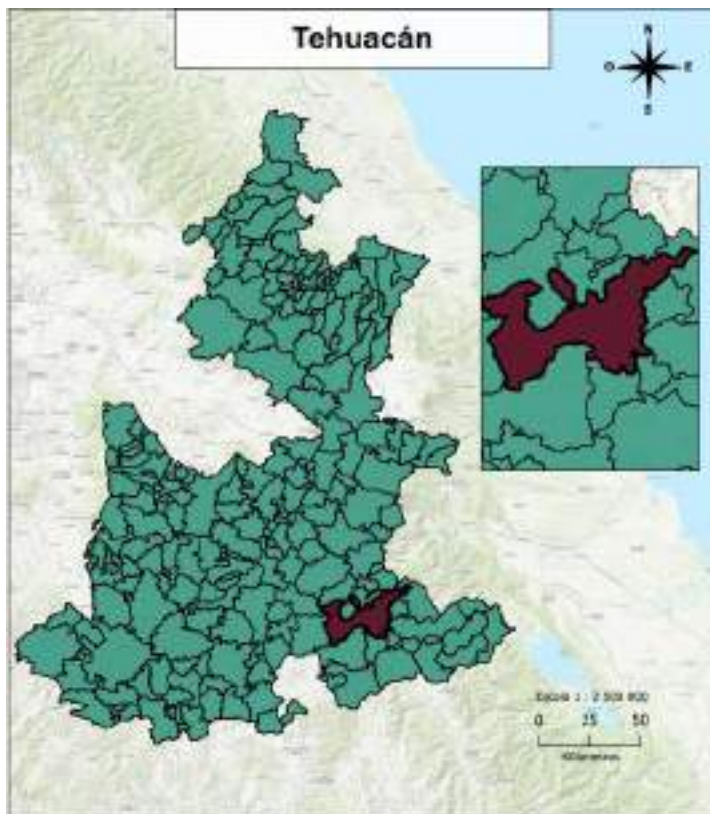

## Distribución territorial

Categoría	Indicador
Superficie (km <sup>2</sup> )	552.99
Porcentaje de la superficie estatal	1.61
Densidad de población (hab/km <sup>2</sup> )	591.89
Total de localidades	102

## Proyecciones 2025

### Composición por edad y sexo

Población	Hombre	Mujer	Total	%
Total	159,773	178,424	338,197	100
10 a 19 años	29,922	29,945	59,867	17.7
60 años y más	13,838	18,637	32,475	9.60

### Indicadores

Categoría	Indicador
Relación hombres-mujeres	89.55
Edad mediana	28
Índice envejecimiento 60+	36.85
Razón de dependencia adulta	9.20
Razón de dependencia infantil	38.48
Razón de dependencia total	47.68

## INEGI 2020

### Educación

Categoría	Indicador
Mujeres de 12 a 14 años que no asisten a la escuela	807
Hombres de 12 a 14 años que no asisten a la escuela	1,071
Grado promedio de escolaridad	9.47
Grado promedio de escolaridad de las mujeres	9.32

### Etnicidad

Categoría	Indicador
Personas de 3 años y más que hablan alguna lengua indígena	26,951
Mujeres de 3 años y más que hablan alguna lengua indígena	15,086
Hombres de 3 años y más que hablan alguna lengua indígena	11,865
Personas que se consideran afromexicanas	4,769
Mujeres que se consideran afromexicanas	2,454
Hombres que se consideran afromexicanos	2,315

### Discapacidad

Categoría	Indicador
Personas con discapacidad	16,134
Personas con discapacidad motriz <sup>1</sup>	7,037
Personas con discapacidad visual	7,555
Personas con discapacidad verbal	2,368
Personas con discapacidad auditiva	3,461
Personas con discapacidad motriz <sup>2</sup>	2,768

Pirámide Poblacional de Tehuacán 2025

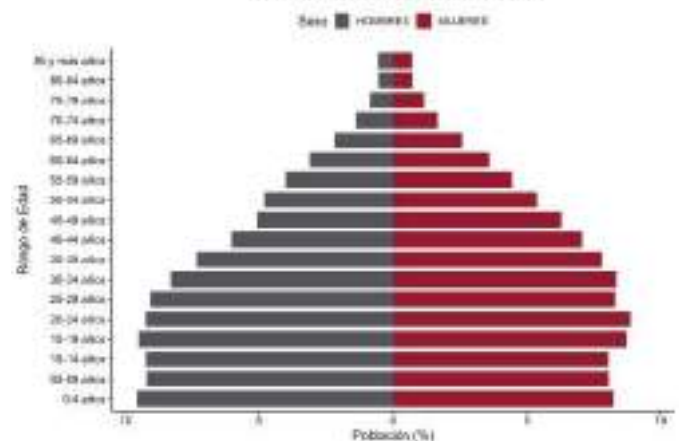

Pirámide Poblacional de Tehuacán 2040

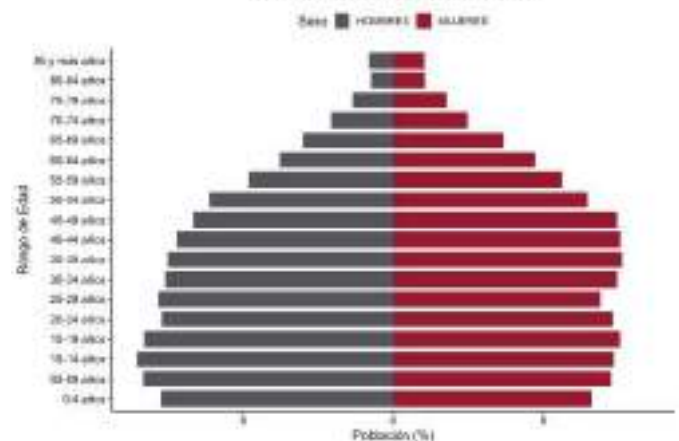

### Fuentes:

- INEGI. Censo de Población y Vivienda 2020.  
- SGCONAPO. Reconstrucción y proyecciones de la población de los municipios de México 1990-2040.

# Tehuizingo

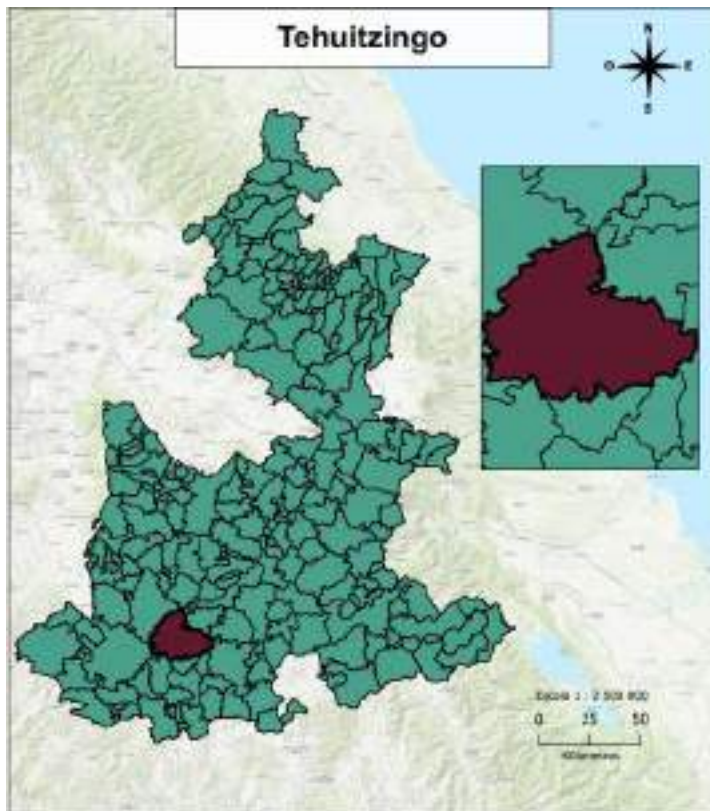

## Distribución territorial

Categoría	Indicador
Superficie (km <sup>2</sup> )	491.70
Porcentaje de la superficie estatal	1.43
Densidad de población (hab/km <sup>2</sup> )	25.77
Total de localidades	43

## Proyecciones 2025

### Composición por edad y sexo

Población	Hombre	Mujer	Total	%
Total	6,965	7,624	14,589	100
10 a 19 años	1,151	1,121	2,272	15.57
60 años y más	1,354	1,521	2,875	19.71

### Indicadores

Categoría	Indicador
Relación hombres-mujeres	91.36
Edad mediana	30
Índice envejecimiento 60+	74.54
Razón de dependencia adulta	26.39
Razón de dependencia infantil	45.42
Razón de dependencia total	71.82

## INEGI 2020

### Educación

Categoría	Indicador
Mujeres de 12 a 14 años que no asisten a la escuela	49
Hombres de 12 a 14 años que no asisten a la escuela	48
Grado promedio de escolaridad	7.11
Grado promedio de escolaridad de las mujeres	6.99

### Etnicidad

Categoría	Indicador
Personas de 3 años y más que hablan alguna lengua indígena	79
Mujeres de 3 años y más años que hablan alguna lengua indígena	42
Hombres de 3 años y más que hablan alguna lengua indígena	37
Personas que se consideran afromexicanas	412
Mujeres que se consideran afromexicanas	209
Hombres que se consideran afromexicanos	203

### Discapacidad

Categoría	Indicador
Personas con discapacidad	906
Personas con discapacidad motriz <sup>1</sup>	528
Personas con discapacidad visual	316
Personas con discapacidad verbal	151
Personas con discapacidad auditiva	234
Personas con discapacidad motriz <sup>2</sup>	177

Pirámide Poblacional de Tehuizingo 2015

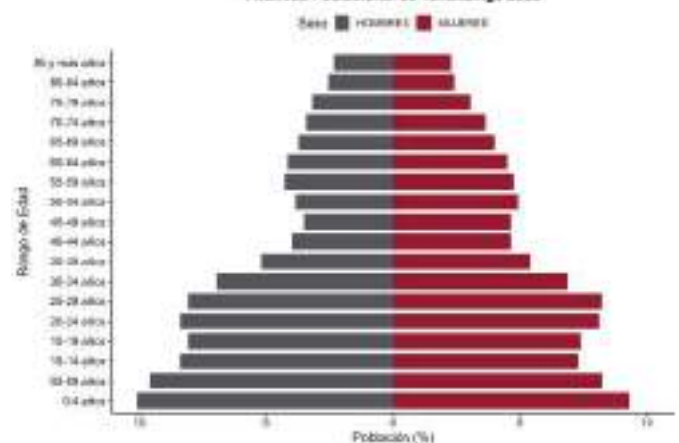

Pirámide Poblacional de Tehuizingo 2040

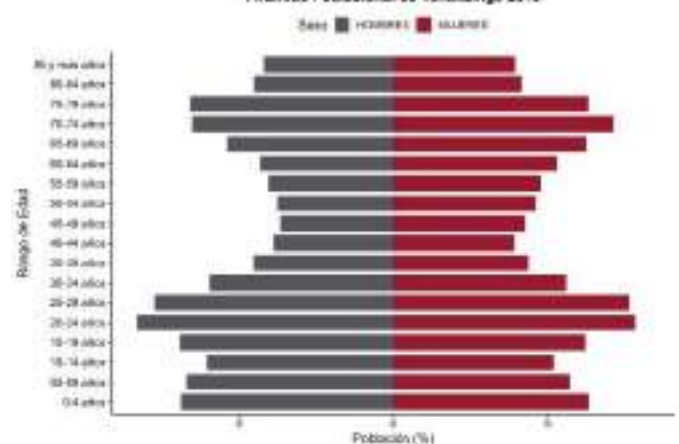

### Fuentes:

- INEGI. Censo de Población y Vivienda 2020.
- SGCONAPO. Reconstrucción y proyecciones de la población de los municipios de México 1990-2040.

# Tenampulco

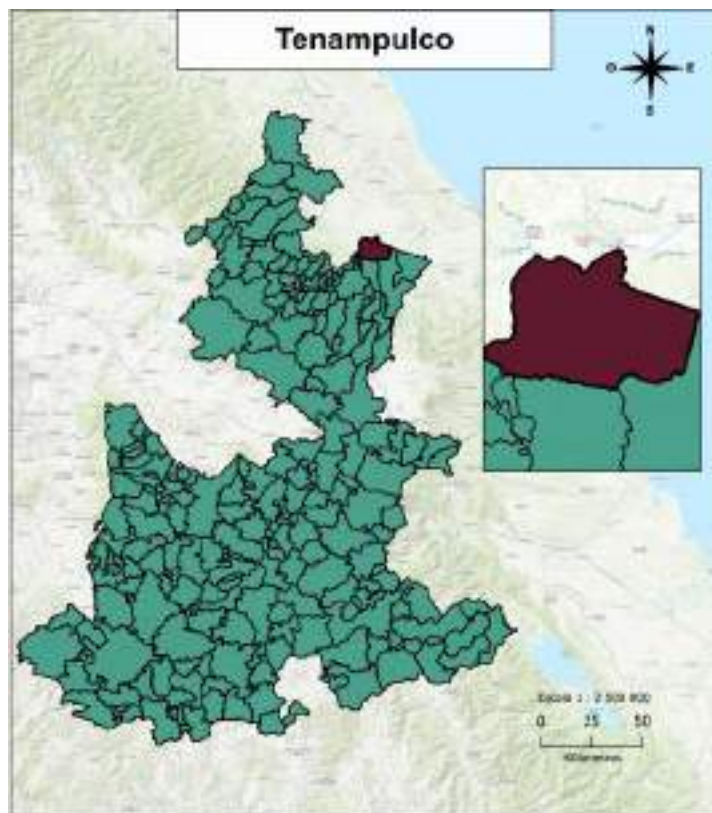

## Distribución territorial

Categoría	Indicador
Superficie (km <sup>2</sup> )	140.28
Porcentaje de la superficie estatal	0.41
Densidad de población (hab/km <sup>2</sup> )	48.07
Total de localidades	39

## Proyecciones 2025

### Composición por edad y sexo

Población	Hombre	Mujer	Total	%
Total	3,360	3,431	6,791	100
10 a 19 años	550	493	1,043	15.36
60 años y más	670	696	1,366	20.11

### Indicadores

Categoría	Indicador
Relación hombres-mujeres	97.93
Edad mediana	35
Índice envejecimiento 60+	87.90
Razón de dependencia adulta	24.63
Razón de dependencia infantil	36.98
Razón de dependencia total	61.61

## INEGI 2020

### Educación

Categoría	Indicador
Mujeres de 12 a 14 años que no asisten a la escuela	5
Hombres de 12 a 14 años que no asisten a la escuela	13
Grado promedio de escolaridad	7.59
Grado promedio de escolaridad de las mujeres	7.52

### Etnicidad

Categoría	Indicador
Personas de 3 años y más que hablan alguna lengua indígena	1,088
Mujeres de 3 años y más años que hablan alguna lengua indígena	536
Hombres de 3 años y más que hablan alguna lengua indígena	552
Personas que se consideran afromexicanas	91
Mujeres que se consideran afromexicanas	54
Hombres que se consideran afromexicanos	37

### Discapacidad

Categoría	Indicador
Personas con discapacidad	566
Personas con discapacidad motriz <sup>1</sup>	305
Personas con discapacidad visual	222
Personas con discapacidad verbal	60
Personas con discapacidad auditiva	128
Personas con discapacidad motriz <sup>2</sup>	85

Pirámide Poblacional de Tenampulco 2025

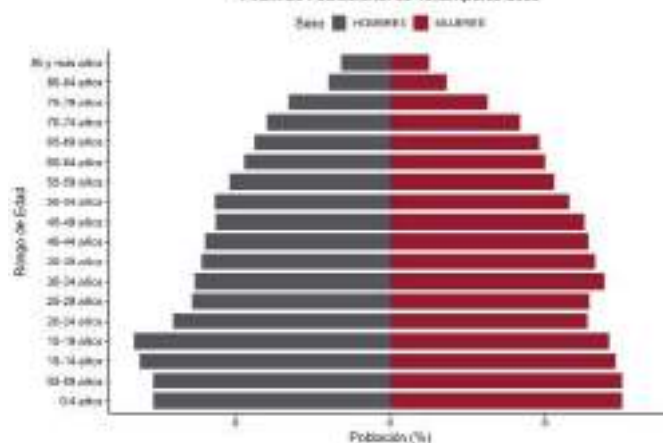

Pirámide Poblacional de Tenampulco 2040

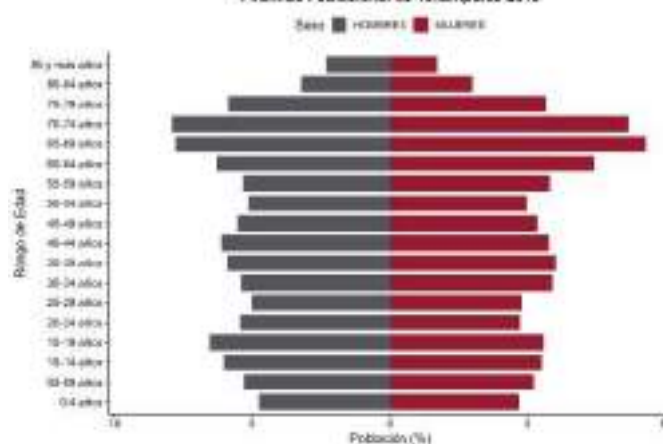

### Fuentes:

- INEGI. Censo de Población y Vivienda 2020.
- SGCONAPO. Reconstrucción y proyecciones de la población de los municipios de México 1990-2040.

# Teopantlán

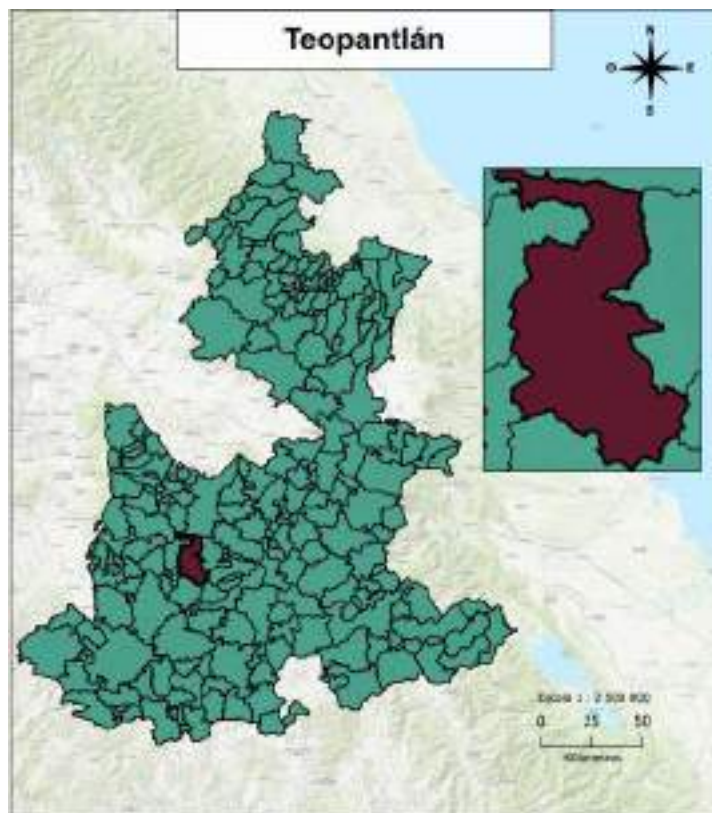

## Distribución territorial

Categoría	Indicador
Superficie (km <sup>2</sup> )	248.68
Porcentaje de la superficie estatal	0.72
Densidad de población (hab/km <sup>2</sup> )	15.43
Total de localidades	16

## Proyecciones 2025

### Composición por edad y sexo

Población	Hombre	Mujer	Total	%
Total	1,804	2,200	4,004	100
10 a 19 años	261	288	549	13.71
60 años y más	584	668	1,252	31.27

### Indicadores

Categoría	Indicador
Relación hombres-mujeres	82.00
Edad mediana	45
Índice envejecimiento 60+	163.02
Razón de dependencia adulta	43.06
Razón de dependencia infantil	33.95
Razón de dependencia total	77.01

## INEGI 2020

### Educación

Categoría	Indicador
Mujeres de 12 a 14 años que no asisten a la escuela	5
Hombres de 12 a 14 años que no asisten a la escuela	13
Grado promedio de escolaridad	4.79
Grado promedio de escolaridad de las mujeres	4.52

### Etnicidad

Categoría	Indicador
Personas de 3 años y más que hablan alguna lengua indígena	2,476
Mujeres de 3 años y más años que hablan alguna lengua indígena	1,393
Hombres de 3 años y más que hablan alguna lengua indígena	1,083
Personas que se consideran afromexicanas	6
Mujeres que se consideran afromexicanas	1
Hombres que se consideran afromexicanos	5

### Discapacidad

Categoría	Indicador
Personas con discapacidad	341
Personas con discapacidad motriz <sup>1</sup>	201
Personas con discapacidad visual	126
Personas con discapacidad verbal	71
Personas con discapacidad auditiva	112
Personas con discapacidad motriz <sup>2</sup>	76

Pirámide Poblacional de Teopantlán 2025

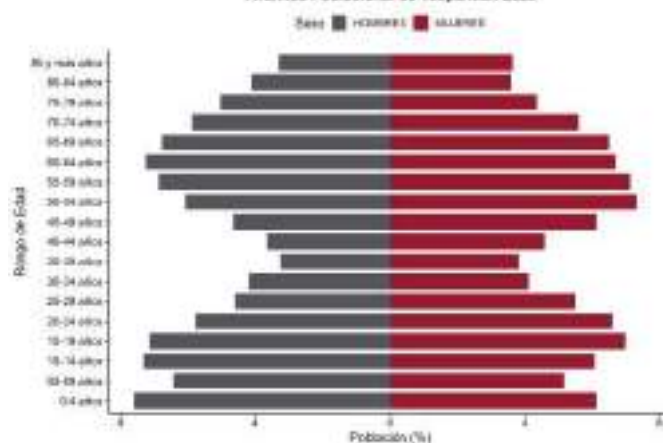

Pirámide Poblacional de Teopantlán 2040

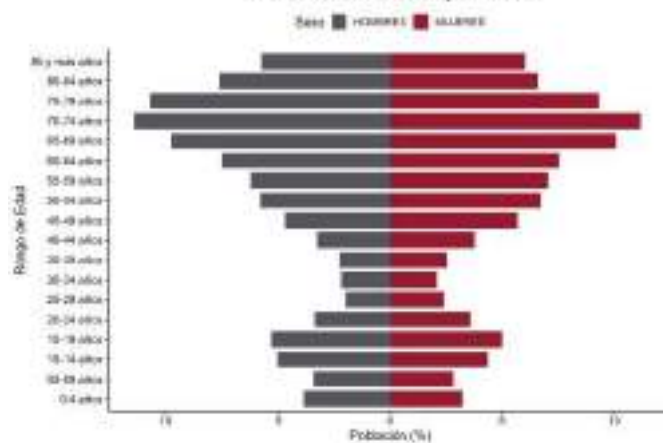

### Fuentes:

- INEGI. Censo de Población y Vivienda 2020.
- SGCONAPO. Reconstrucción y proyecciones de la población de los municipios de México 1990-2040.

# Teotlalco

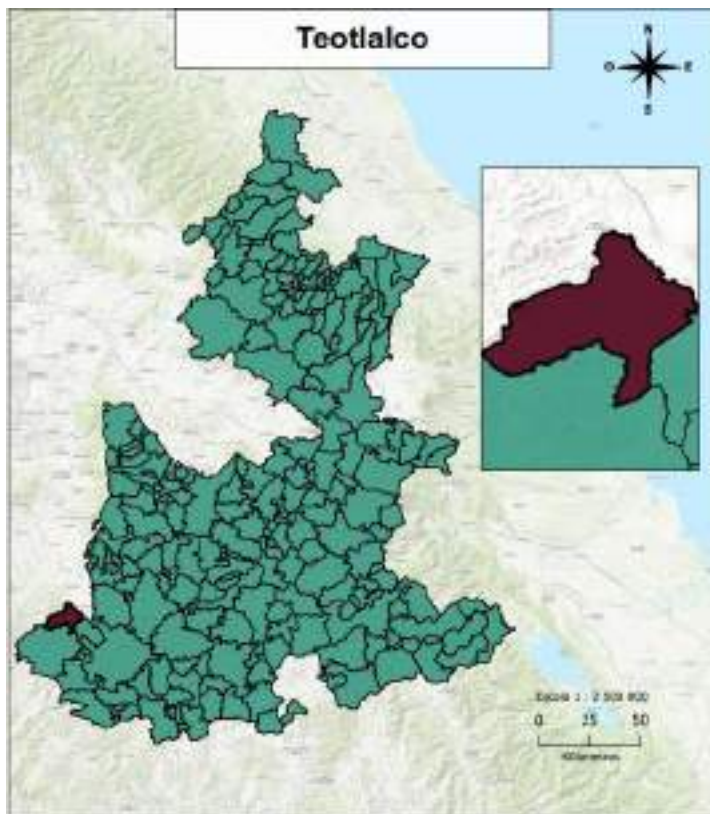

## Distribución territorial

Categoría	Indicador
Superficie (km <sup>2</sup> )	136.75
Porcentaje de la superficie estatal	0.40
Densidad de población (hab/km <sup>2</sup> )	26.98
Total de localidades	10

## Proyecciones 2025

### Composición por edad y sexo

Población	Hombre	Mujer	Total	%
Total	2,002	2,046	4,048	100
10 a 19 años	325	321	646	15.96
60 años y más	332	351	683	16.87

### Indicadores

Categoría	Indicador
Relación hombres-mujeres	97.85
Edad mediana	30
Índice envejecimiento 60+	62.49
Razón de dependencia adulta	20.07
Razón de dependencia infantil	44.41
Razón de dependencia total	64.49

## INEGI 2020

### Educación

Categoría	Indicador
Mujeres de 12 a 14 años que no asisten a la escuela	7
Hombres de 12 a 14 años que no asisten a la escuela	12
Grado promedio de escolaridad	7.48
Grado promedio de escolaridad de las mujeres	7.37

### Etnicidad

Categoría	Indicador
Personas de 3 años y más que hablan alguna lengua indígena	9
Mujeres de 3 años y más que hablan alguna lengua indígena	4
Hombres de 3 años y más que hablan alguna lengua indígena	5
Personas que se consideran afromexicanas	0
Mujeres que se consideran afromexicanas	0
Hombres que se consideran afromexicanos	0

### Discapacidad

Categoría	Indicador
Personas con discapacidad	245
Personas con discapacidad motriz <sup>1</sup>	126
Personas con discapacidad visual	113
Personas con discapacidad verbal	20
Personas con discapacidad auditiva	40
Personas con discapacidad motriz <sup>2</sup>	32

Pirámide Poblacional de Teotlalco 2021

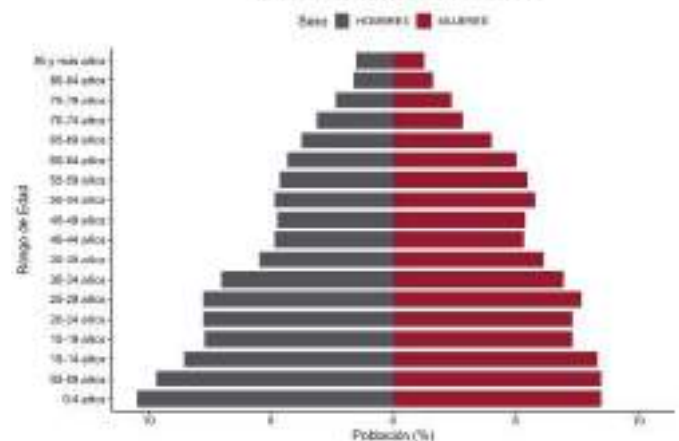

Pirámide Poblacional de Teotlalco 2041

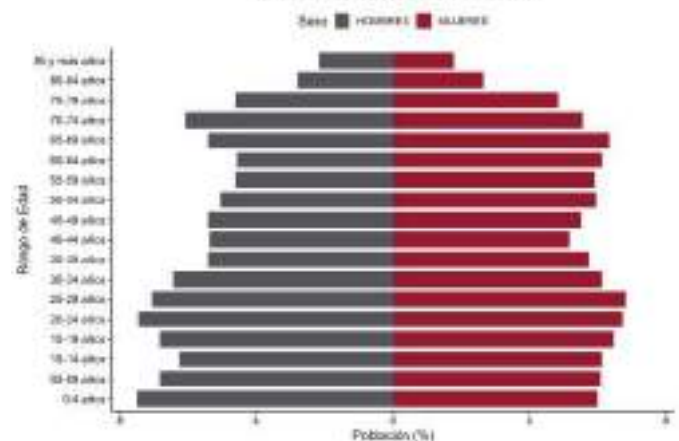

### Fuentes:

- INEGI. Censo de Población y Vivienda 2020.
- SGCONAPO. Reconstrucción y proyecciones de la población de los municipios de México 1990-2040.

# Tepanco de López

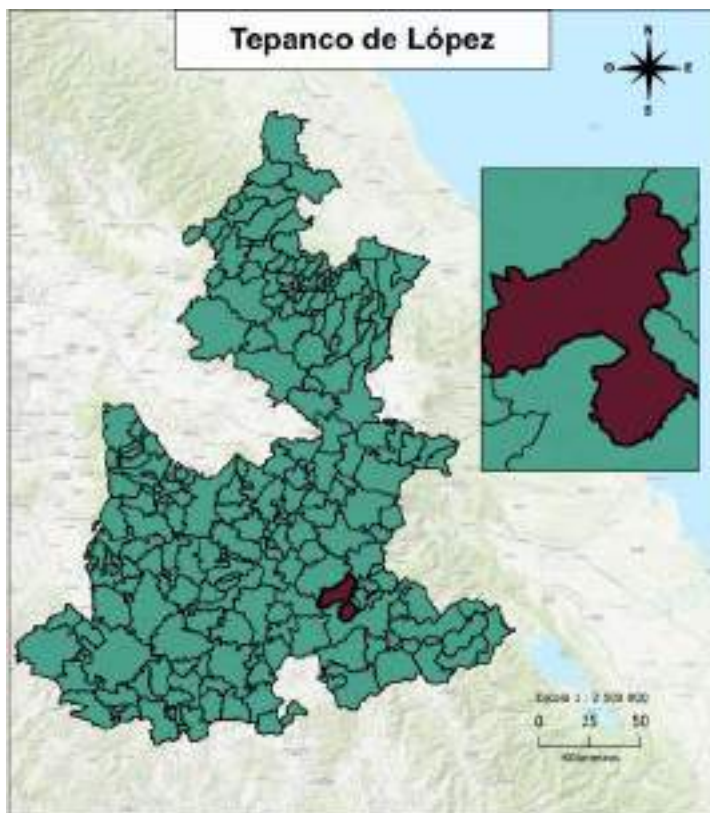

## Distribución territorial

Categoría	Indicador
Superficie (km <sup>2</sup> )	224.78
Porcentaje de la superficie estatal	0.66
Densidad de población (hab/km <sup>2</sup> )	98.84
Total de localidades	37

## Proyecciones 2025

### Composición por edad y sexo

Población	Hombre	Mujer	Total	%
Total	11,431	12,754	24,185	100
10 a 19 años	2,282	2,318	4,600	19.02
60 años y más	966	1,204	2,170	8.97

### Indicadores

Categoría	Indicador
Relación hombres-mujeres	89.63
Edad mediana	26
Índice envejecimiento 60+	32.08
Razón de dependencia adulta	9.26
Razón de dependencia infantil	42.43
Razón de dependencia total	51.69

## INEGI 2020

### Educación

Categoría	Indicador
Mujeres de 12 a 14 años que no asisten a la escuela	53
Hombres de 12 a 14 años que no asisten a la escuela	62
Grado promedio de escolaridad	8.08
Grado promedio de escolaridad de las mujeres	7.96

### Etnicidad

Categoría	Indicador
Personas de 3 años y más que hablan alguna lengua indígena	2,076
Mujeres de 3 años y más que hablan alguna lengua indígena	1,104
Hombres de 3 años y más que hablan alguna lengua indígena	972
Personas que se consideran afromexicanas	451
Mujeres que se consideran afromexicanas	244
Hombres que se consideran afromexicanos	207

### Discapacidad

Categoría	Indicador
Personas con discapacidad	1,250
Personas con discapacidad motriz <sup>1</sup>	585
Personas con discapacidad visual	523
Personas con discapacidad verbal	220
Personas con discapacidad auditiva	293
Personas con discapacidad motriz <sup>2</sup>	294

Pirámide Poblacional de Tepanco de López 2025

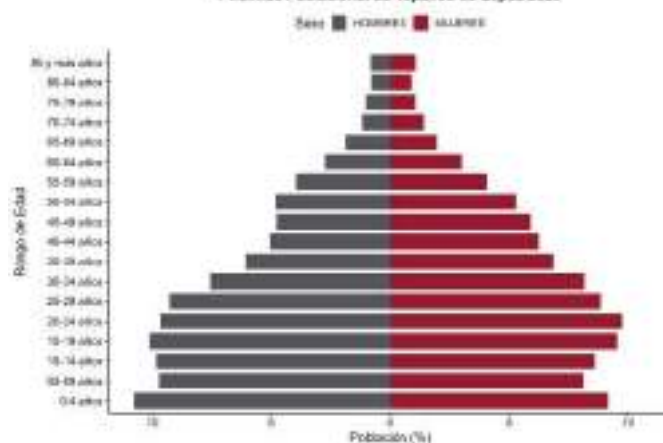

Pirámide Poblacional de Tepanco de López 2040

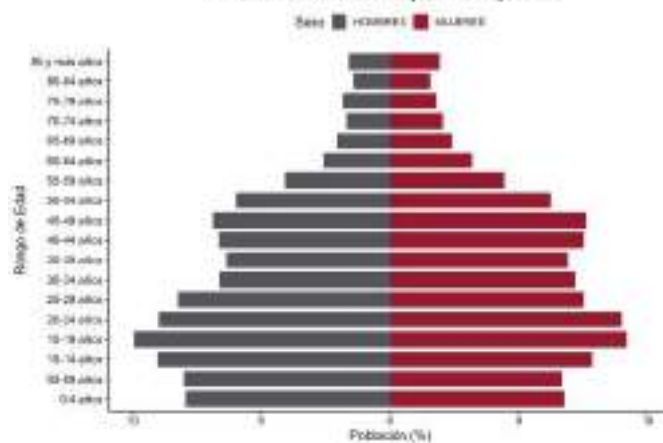

### Fuentes:

- INEGI. Censo de Población y Vivienda 2020.
- SGCONAPO. Reconstrucción y proyecciones de la población de los municipios de México 1990-2040.

# Tepango de Rodríguez

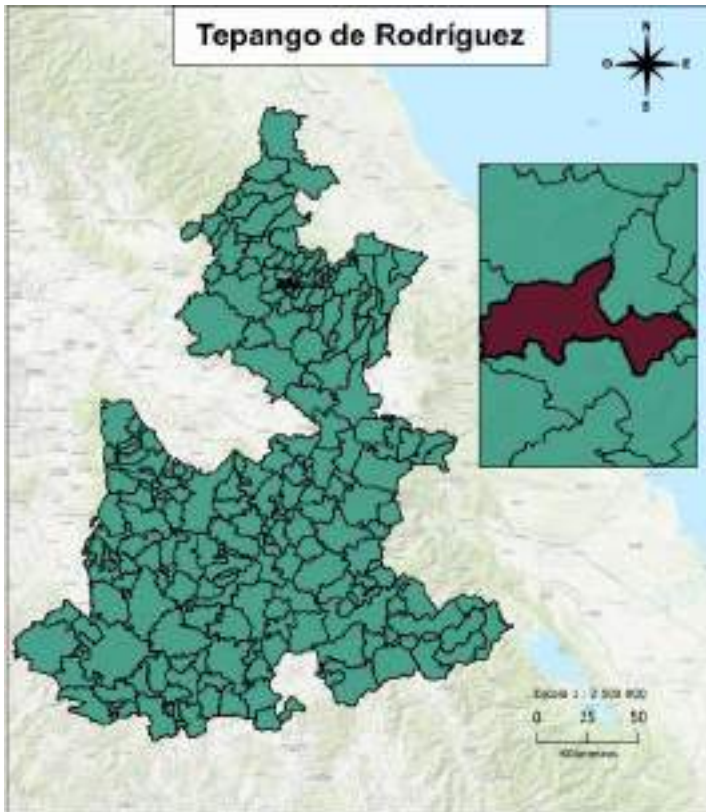

## Distribución territorial

Categoría	Indicador
Superficie (km <sup>2</sup> )	28.73
Porcentaje de la superficie estatal	0.08
Densidad de población (hab/km <sup>2</sup> )	144.62
Total de localidades	4

## Proyecciones 2025

### Composición por edad y sexo

Población	Hombre	Mujer	Total	%
Total	2,044	2,265	4,309	100
10 a 19 años	390	421	811	18.82
60 años y más	334	353	687	15.94

### Indicadores

Categoría	Indicador
Relación hombres-mujeres	90.24
Edad mediana	28
Índice envejecimiento 60+	54.22
Razón de dependencia adulta	20.05
Razón de dependencia infantil	50
Razón de dependencia total	70.05

## INEGI 2020

### Educación

Categoría	Indicador
Mujeres de 12 a 14 años que no asisten a la escuela	20
Hombres de 12 a 14 años que no asisten a la escuela	18
Grado promedio de escolaridad	5.92
Grado promedio de escolaridad de las mujeres	5.78

### Etnicidad

Categoría	Indicador
Personas de 3 años y más que hablan alguna lengua indígena	3,142
Mujeres de 3 años y más años que hablan alguna lengua indígena	1,698
Hombres de 3 años y más que hablan alguna lengua indígena	1,444
Personas que se consideran afromexicanas	6
Mujeres que se consideran afromexicanas	2
Hombres que se consideran afromexicanos	4

### Discapacidad

Categoría	Indicador
Personas con discapacidad	207
Personas con discapacidad motriz <sup>1</sup>	86
Personas con discapacidad visual	77
Personas con discapacidad verbal	47
Personas con discapacidad auditiva	43
Personas con discapacidad motriz <sup>2</sup>	42

Pyramide Poblacional de Tepango de Rodríguez 2025

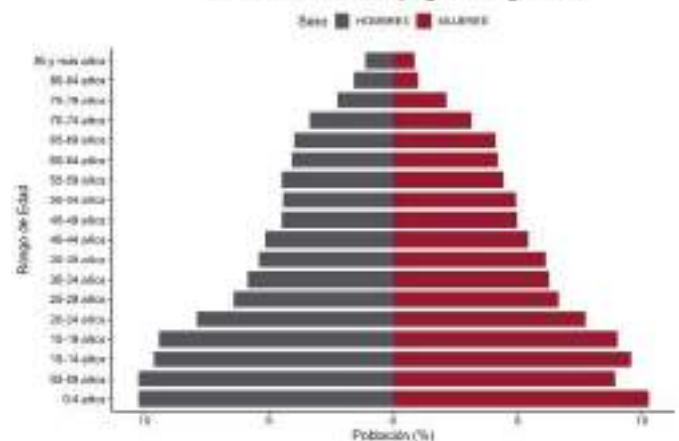

Pyramide Poblacional de Tepango de Rodríguez 2040

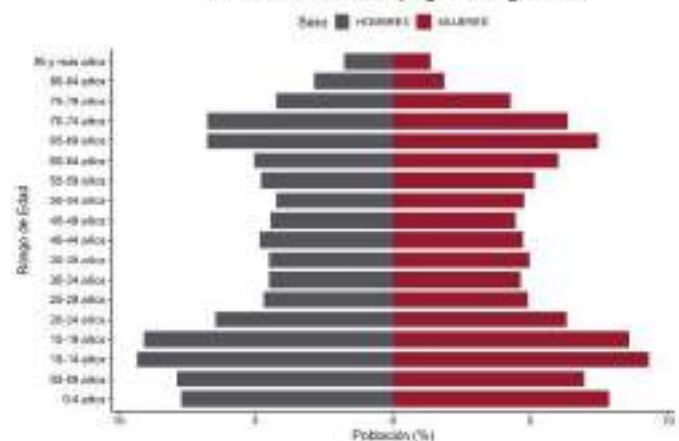

### Fuentes:

- INEGI. Censo de Población y Vivienda 2020.
- SGCONAPO. Reconstrucción y proyecciones de la población de los municipios de México 1990-2040.

# Tepatlaxco de Hidalgo

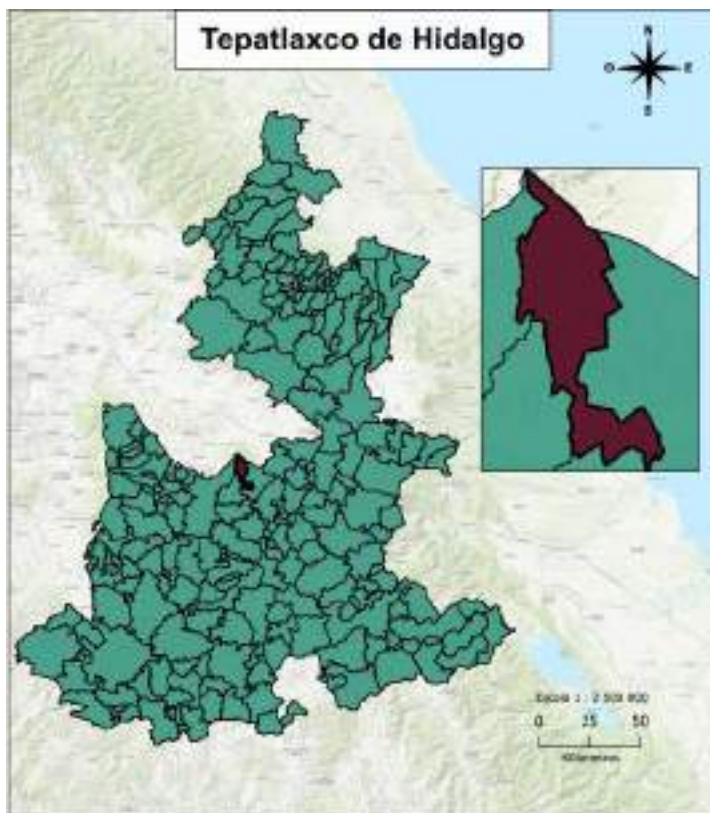

## Distribución territorial

Categoría	Indicador
Superficie (km <sup>2</sup> )	61.32
Porcentaje de la superficie estatal	0.18
Densidad de población (hab/km <sup>2</sup> )	307.49
Total de localidades	10

## Proyecciones 2025

### Composición por edad y sexo

Población	Hombre	Mujer	Total	%
Total	9,993	10,485	20,478	100
10 a 19 años	1,968	1,948	3,916	19.12
60 años y más	828	976	1,804	8.81

### Indicadores

Categoría	Indicador
Relación hombres-mujeres	95.31
Edad mediana	26
Índice envejecimiento 60+	29.2
Razón de dependencia adulta	9.1
Razón de dependencia infantil	47.14
Razón de dependencia total	56.24

## INEGI 2020

### Educación

Categoría	Indicador
Mujeres de 12 a 14 años que no asisten a la escuela	108
Hombres de 12 a 14 años que no asisten a la escuela	95
Grado promedio de escolaridad	7.59
Grado promedio de escolaridad de las mujeres	7.44

### Etnicidad

Categoría	Indicador
Personas de 3 años y más que hablan alguna lengua indígena	1,678
Mujeres de 3 años y más años que hablan alguna lengua indígena	938
Hombres de 3 años y más que hablan alguna lengua indígena	740
Personas que se consideran afromexicanas	139
Mujeres que se consideran afromexicanas	71
Hombres que se consideran afromexicanos	68

### Discapacidad

Categoría	Indicador
Personas con discapacidad	701
Personas con discapacidad motriz <sup>1</sup>	323
Personas con discapacidad visual	316
Personas con discapacidad verbal	118
Personas con discapacidad auditiva	143
Personas con discapacidad motriz <sup>2</sup>	131

Pirámide Poblacional de Tepatlaxco de Hidalgo 2025

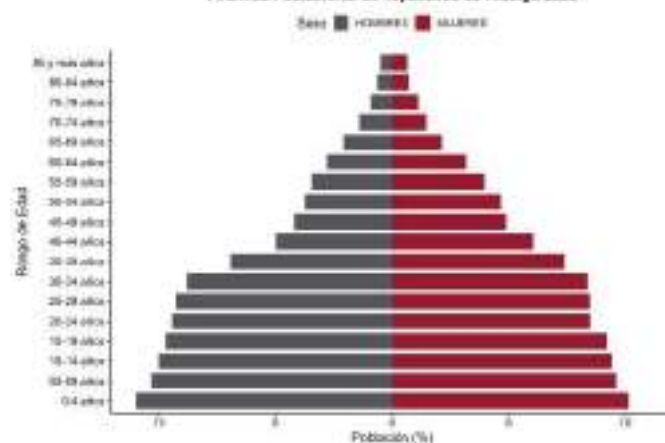

Pirámide Poblacional de Tepatlaxco de Hidalgo 2040

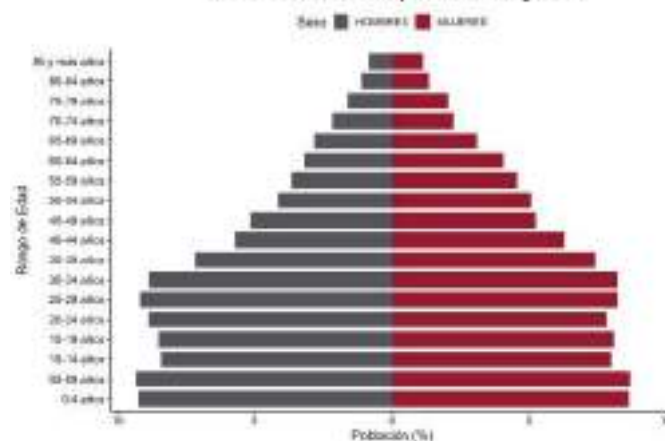

### Fuentes:

- INEGI. Censo de Población y Vivienda 2020.
- SGCONAPO. Reconstrucción y proyecciones de la población de los municipios de México 1990-2040.

# Tepeaca

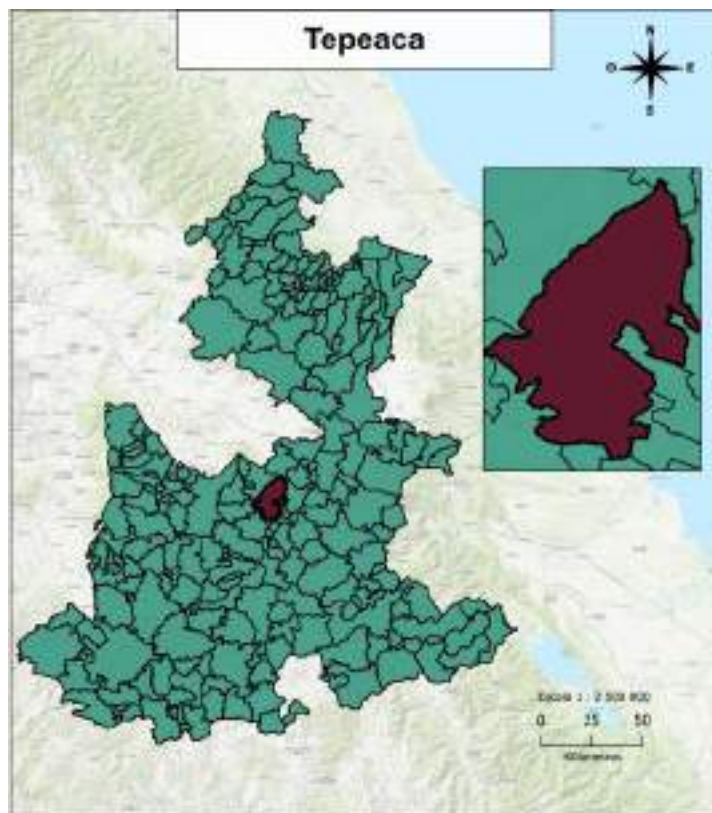

## Distribución territorial

Categoría	Indicador
Superficie (km <sup>2</sup> )	217.47
Porcentaje de la superficie estatal	0.63
Densidad de población (hab/km <sup>2</sup> )	387.5
Total de localidades	64

## Proyecciones 2025

### Composición por edad y sexo

Población	Hombre	Mujer	Total	%
Total	42,858	46,217	89,075	100
10 a 19 años	8,585	8,406	16,991	19.07
60 años y más	3,311	4,255	7,566	8.49

### Indicadores

Categoría	Indicador
Relación hombres-mujeres	92.73
Edad mediana	26
Índice envejecimiento 60+	28.32
Razón de dependencia adulta	8.83
Razón de dependencia infantil	46.63
Razón de dependencia total	55.46

## INEGI 2020

### Educación

Categoría	Indicador
Mujeres de 12 a 14 años que no asisten a la escuela	327
Hombres de 12 a 14 años que no asisten a la escuela	406
Grado promedio de escolaridad	8.64
Grado promedio de escolaridad de las mujeres	8.48

### Etnicidad

Categoría	Indicador
Personas de 3 años y más que hablan alguna lengua indígena	242
Mujeres de 3 años y más años que hablan alguna lengua indígena	119
Hombres de 3 años y más que hablan alguna lengua indígena	123
Personas que se consideran afromexicanas	429
Mujeres que se consideran afromexicanas	215
Hombres que se consideran afromexicanos	214

### Discapacidad

Categoría	Indicador
Personas con discapacidad	3,150
Personas con discapacidad motriz <sup>1</sup>	1,398
Personas con discapacidad visual	1,312
Personas con discapacidad verbal	561
Personas con discapacidad auditiva	714
Personas con discapacidad motriz <sup>2</sup>	668

Pirámide Poblacional de Tepeaca 2025

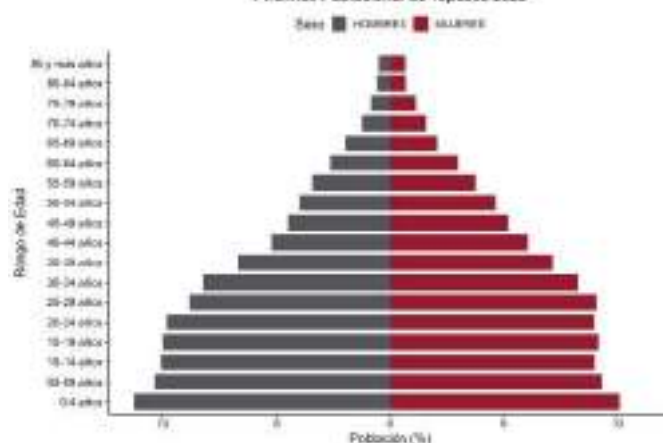

Pirámide Poblacional de Tepeaca 2040

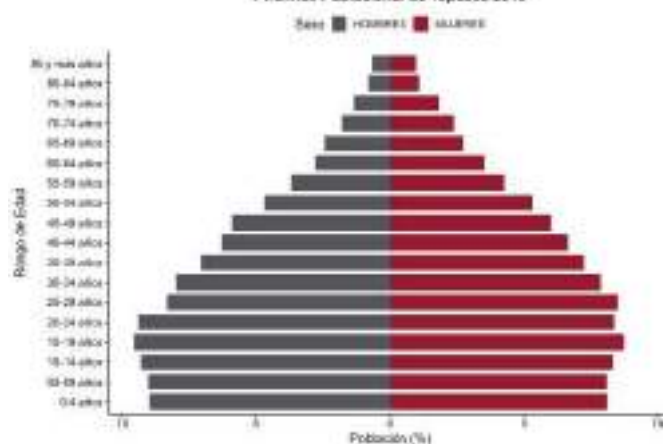

### Fuentes:

- INEGI. Censo de Población y Vivienda 2020.
- SGCONAPO. Reconstrucción y proyecciones de la población de los municipios de México 1990-2040.

# Tepemaxalco

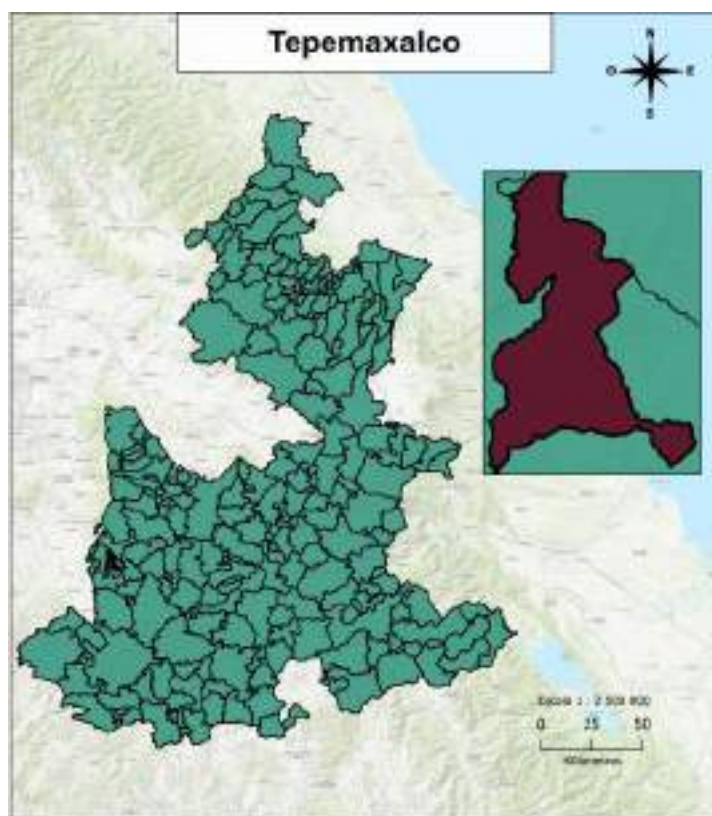

## Distribución territorial

Categoría	Indicador
Superficie (km <sup>2</sup> )	29.56
Porcentaje de la superficie estatal	0.09
Densidad de población (hab/km <sup>2</sup> )	41.13
Total de localidades	3

## Proyecciones 2025

### Composición por edad y sexo

Población	Hombre	Mujer	Total	%
Total	665	667	1,332	100
10 a 19 años	148	141	289	21.7
60 años y más	110	89	199	14.94

### Indicadores

Categoría	Indicador
Relación hombres-mujeres	99.7
Edad mediana	23
Índice envejecimiento 60+	43.74
Razón de dependencia adulta	22.49
Razón de dependencia infantil	63.55
Razón de dependencia total	86.03

## INEGI 2020

### Educación

Categoría	Indicador
Mujeres de 12 a 14 años que no asisten a la escuela	6
Hombres de 12 a 14 años que no asisten a la escuela	3
Grado promedio de escolaridad	6
Grado promedio de escolaridad de las mujeres	5.99

### Etnicidad

Categoría	Indicador
Personas de 3 años y más que hablan alguna lengua indígena	23
Mujeres de 3 años y más años que hablan alguna lengua indígena	8
Hombres de 3 años y más que hablan alguna lengua indígena	15
Personas que se consideran afromexicanas	2
Mujeres que se consideran afromexicanas	0
Hombres que se consideran afromexicanos	2

### Discapacidad

Categoría	Indicador
Personas con discapacidad	99
Personas con discapacidad motriz <sup>1</sup>	28
Personas con discapacidad visual	30
Personas con discapacidad verbal	28
Personas con discapacidad auditiva	30
Personas con discapacidad motriz <sup>2</sup>	37

Prásmide Poblacional de Tepemaxalco 2025

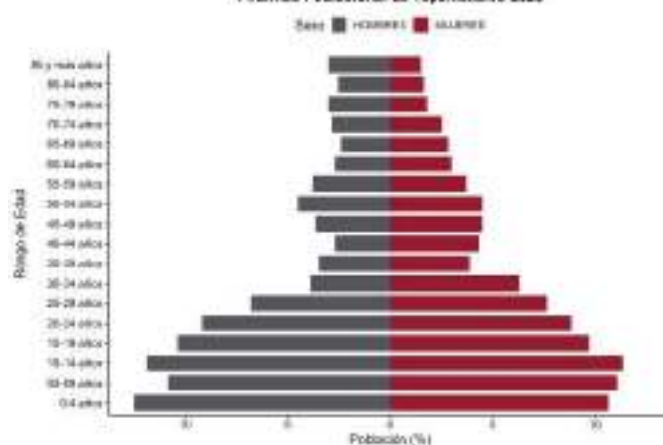

Prásmide Poblacional de Tepemaxalco 2040

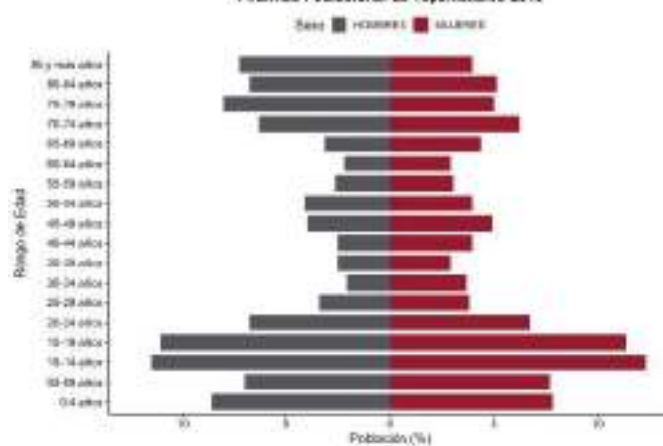

### Fuentes:

- INEGI. Censo de Población y Vivienda 2020.
- SGCONAPO. Reconstrucción y proyecciones de la población de los municipios de México 1990-2040.

# Tepeojuma

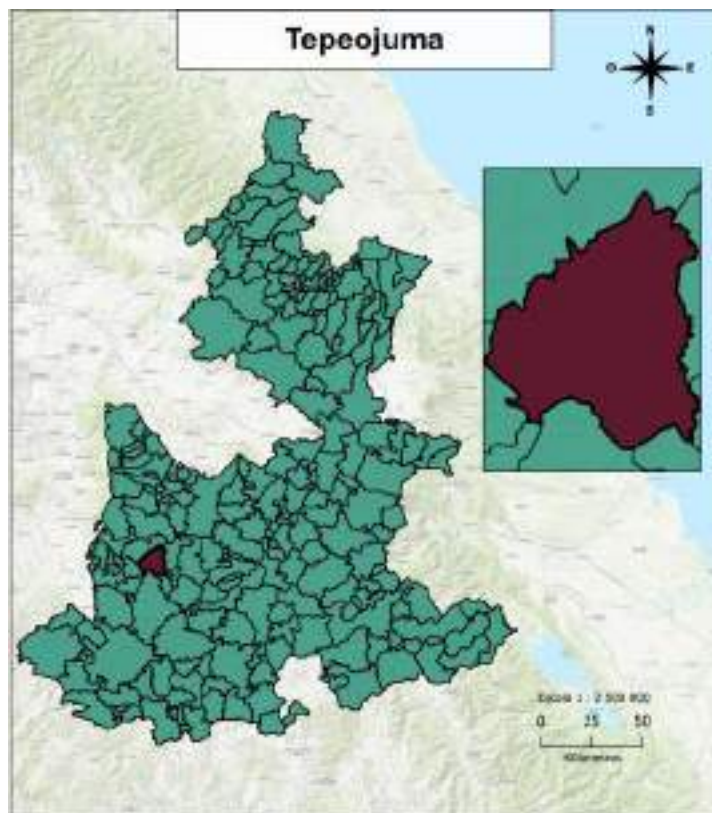

## Distribución territorial

Categoría	Indicador
Superficie (km <sup>2</sup> )	132.26
Porcentaje de la superficie estatal	0.39
Densidad de población (hab/km <sup>2</sup> )	67.43
Total de localidades	15

## Proyecciones 2025

### Composición por edad y sexo

Población	Hombre	Mujer	Total	%
Total	4,220	4,923	9,143	100
10 a 19 años	724	796	1,520	16.62
60 años y más	686	791	1,477	16.15

### Indicadores

Categoría	Indicador
Relación hombres-mujeres	85.72
Edad mediana	29
Índice envejecimiento 60+	63.88
Razón de dependencia adulta	17.55
Razón de dependencia infantil	39.79
Razón de dependencia total	57.34

## INEGI 2020

### Educación

Categoría	Indicador
Mujeres de 12 a 14 años que no asisten a la escuela	26
Hombres de 12 a 14 años que no asisten a la escuela	30
Grado promedio de escolaridad	7.17
Grado promedio de escolaridad de las mujeres	7.13

### Etnicidad

Categoría	Indicador
Personas de 3 años y más que hablan alguna lengua indígena	766
Mujeres de 3 años y más años que hablan alguna lengua indígena	445
Hombres de 3 años y más que hablan alguna lengua indígena	321
Personas que se consideran afromexicanas	67
Mujeres que se consideran afromexicanas	38
Hombres que se consideran afromexicanos	29

### Discapacidad

Categoría	Indicador
Personas con discapacidad	536
Personas con discapacidad motriz <sup>1</sup>	267
Personas con discapacidad visual	171
Personas con discapacidad verbal	108
Personas con discapacidad auditiva	105
Personas con discapacidad motriz <sup>2</sup>	140

Pirámide Poblacional de Tepeojuma 2025

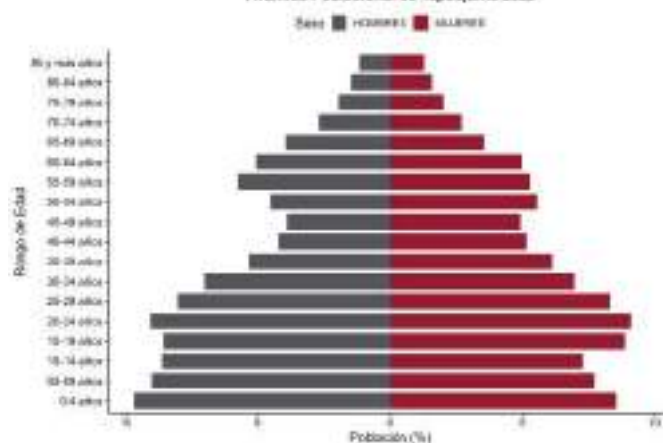

Pirámide Poblacional de Tepeojuma 2040

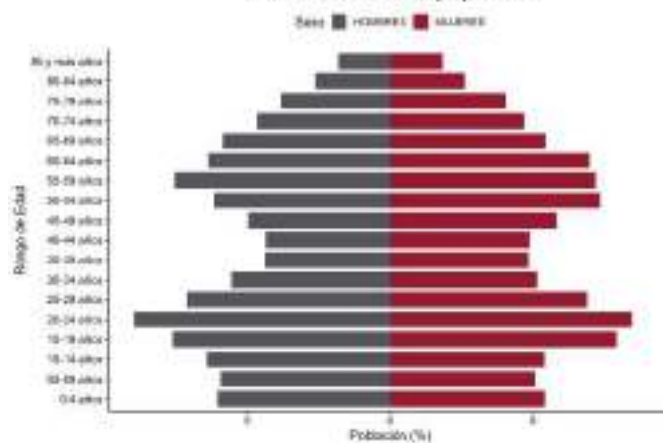

### Fuentes:

- INEGI. Censo de Población y Vivienda 2020.
- SGCONAPO. Reconstrucción y proyecciones de la población de los municipios de México 1990-2040.

# Tepetzintla

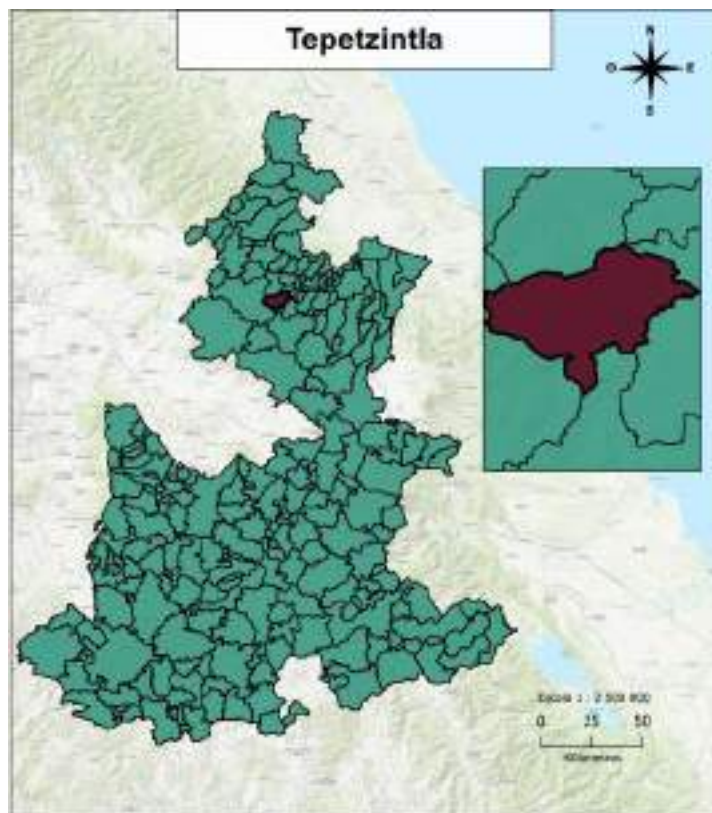

## Distribución territorial

Categoría	Indicador
Superficie (km <sup>2</sup> )	70.92
Porcentaje de la superficie estatal	0.21
Densidad de población (hab/km <sup>2</sup> )	146.26
Total de localidades	16

## Proyecciones 2025

### Composición por edad y sexo

Población	Hombre	Mujer	Total	%
Total	4,415	4,809	9,224	100
10 a 19 años	1,030	1,015	2,045	22.17
60 años y más	527	665	1,192	12.92

### Indicadores

Categoría	Indicador
Relación hombres-mujeres	91.81
Edad mediana	24
Índice envejecimiento 60+	38.65
Razón de dependencia adulta	16.57
Razón de dependencia infantil	58.55
Razón de dependencia total	75.13

## INEGI 2020

### Educación

Categoría	Indicador
Mujeres de 12 a 14 años que no asisten a la escuela	38
Hombres de 12 a 14 años que no asisten a la escuela	61
Grado promedio de escolaridad	5.62
Grado promedio de escolaridad de las mujeres	5.39

### Etnicidad

Categoría	Indicador
Personas de 3 años y más que hablan alguna lengua indígena	8,766
Mujeres de 3 años y más años que hablan alguna lengua indígena	4,640
Hombres de 3 años y más que hablan alguna lengua indígena	4,126
Personas que se consideran afromexicanas	215
Mujeres que se consideran afromexicanas	125
Hombres que se consideran afromexicanos	90

### Discapacidad

Categoría	Indicador
Personas con discapacidad	540
Personas con discapacidad motriz <sup>1</sup>	247
Personas con discapacidad visual	218
Personas con discapacidad verbal	121
Personas con discapacidad auditiva	200
Personas con discapacidad motriz <sup>2</sup>	116

Pirámide Poblacional de Tepetzintla 2025

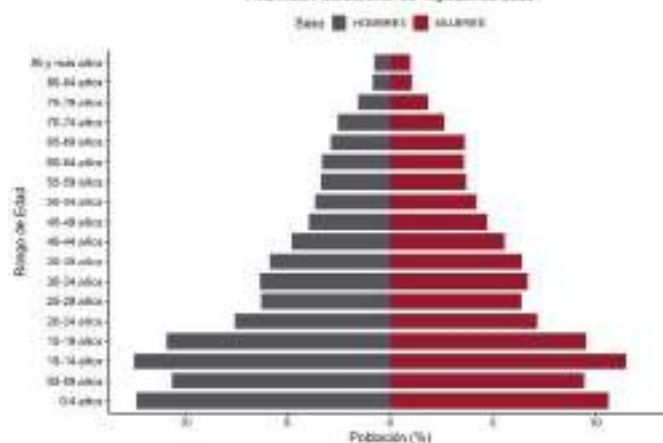

Pirámide Poblacional de Tepetzintla 2040

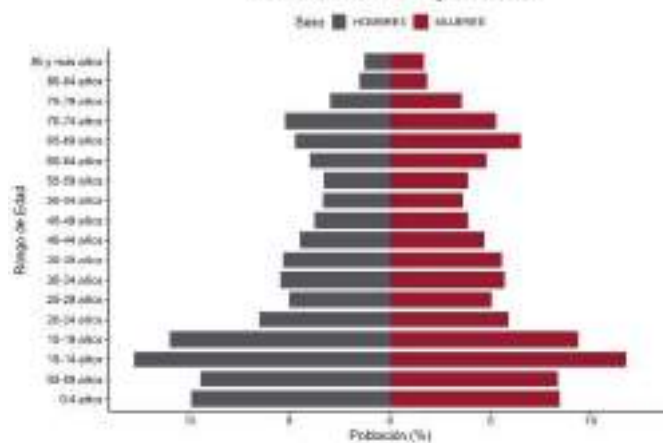

### Fuentes:

- INEGI. Censo de Población y Vivienda 2020.
- SGCONAPO. Reconstrucción y proyecciones de la población de los municipios de México 1990-2040.

# Tepexco

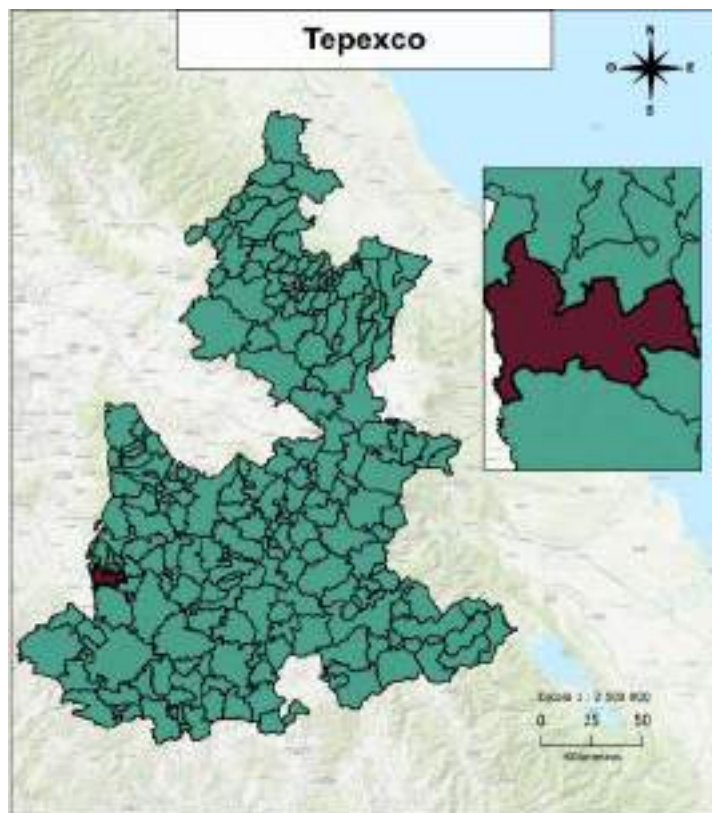

## Distribución territorial

Categoría	Indicador
Superficie (km <sup>2</sup> )	116.21
Porcentaje de la superficie estatal	0.34
Densidad de población (hab/km <sup>2</sup> )	64.74
Total de localidades	9

## Proyecciones 2025

### Composición por edad y sexo

Población	Hombre	Mujer	Total	%
Total	4,086	4,356	8,442	100
10 a 19 años	746	797	1,543	18.28
60 años y más	563	552	1,115	13.21

### Indicadores

Categoría	Indicador
Relación hombres-mujeres	93.8
Edad mediana	25
Índice envejecimiento 60+	44.32
Razón de dependencia adulta	15.25
Razón de dependencia infantil	48.93
Razón de dependencia total	64.18

## INEGI 2020

### Educación

Categoría	Indicador
Mujeres de 12 a 14 años que no asisten a la escuela	34
Hombres de 12 a 14 años que no asisten a la escuela	49
Grado promedio de escolaridad	6.73
Grado promedio de escolaridad de las mujeres	6.73

### Etnicidad

Categoría	Indicador
Personas de 3 años y más que hablan alguna lengua indígena	18
Mujeres de 3 años y más que hablan alguna lengua indígena	11
Hombres de 3 años y más que hablan alguna lengua indígena	7
Personas que se consideran afromexicanas	16
Mujeres que se consideran afromexicanas	7
Hombres que se consideran afromexicanos	9

### Discapacidad

Categoría	Indicador
Personas con discapacidad	539
Personas con discapacidad motriz <sup>1</sup>	248
Personas con discapacidad visual	231
Personas con discapacidad verbal	103
Personas con discapacidad auditiva	139
Personas con discapacidad motriz <sup>2</sup>	126

Pirámide Poblacional de Tepexco 2025

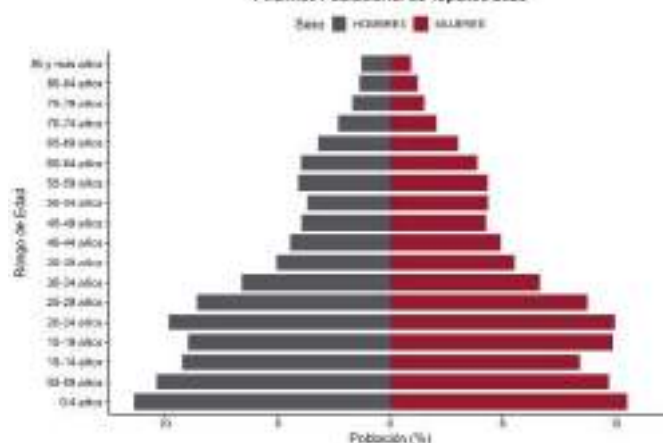

Pirámide Poblacional de Tepexco 2040

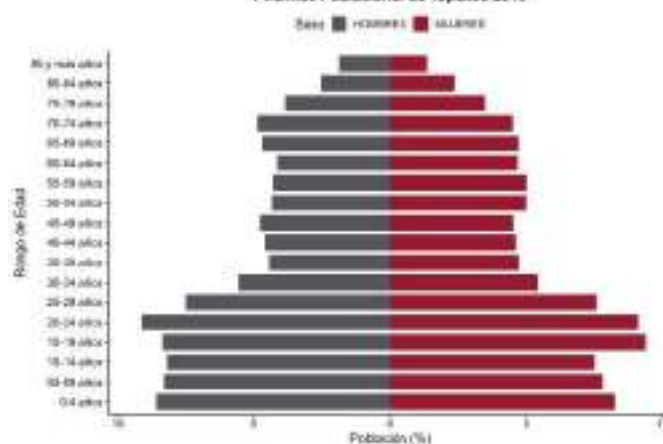

### Fuentes:

- INEGI. Censo de Población y Vivienda 2020.
- SGCONAPO. Reconstrucción y proyecciones de la población de los municipios de México 1990-2040.

# Tepexi de Rodríguez

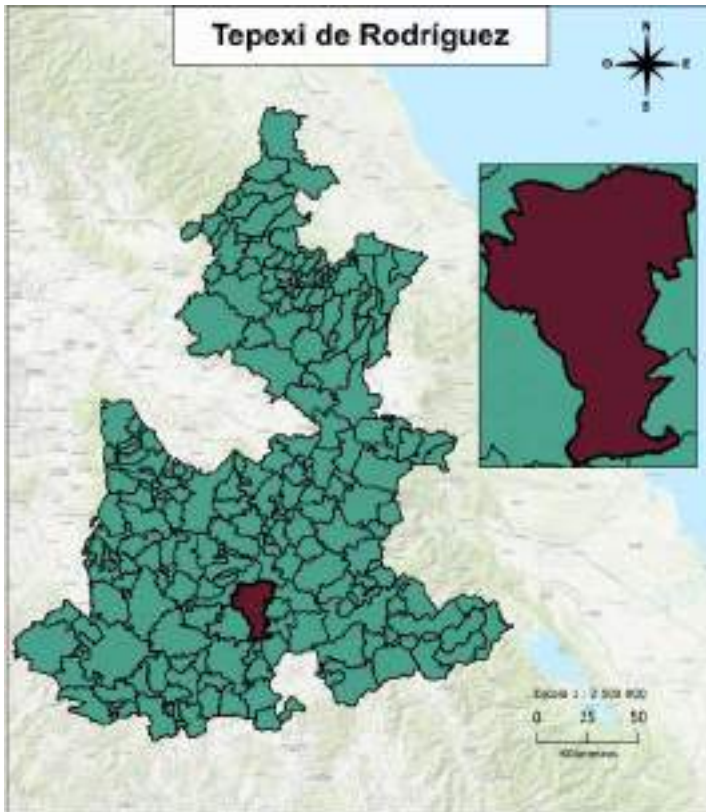

## Distribución territorial

Categoría	Indicador
Superficie (km <sup>2</sup> )	392.05
Porcentaje de la superficie estatal	1.14
Densidad de población (hab/km <sup>2</sup> )	56.96
Total de localidades	44

## Proyecciones 2025

### Composición por edad y sexo

Población	Hombre	Mujer	Total	%
Total	12,103	12,394	24,497	100
10 a 19 años	2,193	2,101	4,294	17.53
60 años y más	1,556	1,711	3,267	13.34

### Indicadores

Categoría	Indicador
Relación hombres-mujeres	97.65
Edad mediana	29
Índice envejecimiento 60+	49.97
Razón de dependencia adulta	15.57
Razón de dependencia infantil	42.07
Razón de dependencia total	57.64

## INEGI 2020

### Educación

Categoría	Indicador
Mujeres de 12 a 14 años que no asisten a la escuela	41
Hombres de 12 a 14 años que no asisten a la escuela	68
Grado promedio de escolaridad	7.94
Grado promedio de escolaridad de las mujeres	7.85

### Etnicidad

Categoría	Indicador
Personas de 3 años y más que hablan alguna lengua indígena	1,162
Mujeres de 3 años y más años que hablan alguna lengua indígena	576
Hombres de 3 años y más que hablan alguna lengua indígena	586
Personas que se consideran afromexicanas	101
Mujeres que se consideran afromexicanas	54
Hombres que se consideran afromexicanos	47

### Discapacidad

Categoría	Indicador
Personas con discapacidad	1,653
Personas con discapacidad motriz <sup>1</sup>	853
Personas con discapacidad visual	645
Personas con discapacidad verbal	218
Personas con discapacidad auditiva	459
Personas con discapacidad motriz <sup>2</sup>	257

Pirámide Poblacional de Tepexi de Rodríguez 2025

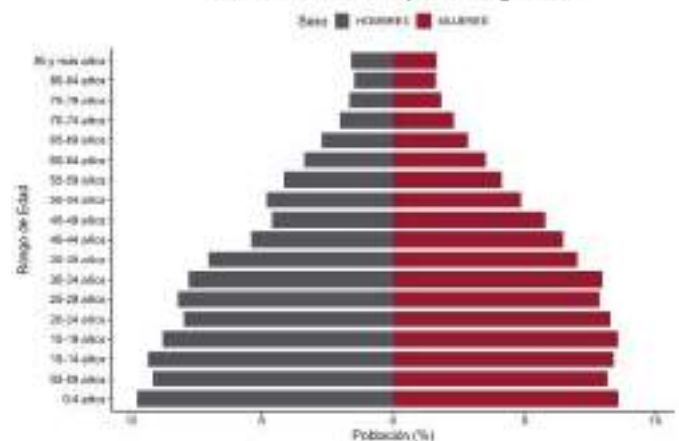

Pirámide Poblacional de Tepexi de Rodríguez 2040

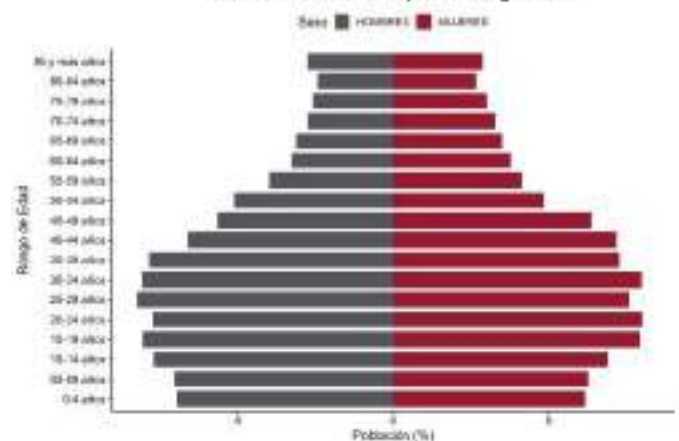

### Fuentes:

- INEGI. Censo de Población y Vivienda 2020.
- SGCONAPO. Reconstrucción y proyecciones de la población de los municipios de México 1990-2040.

# Tepeyahualco

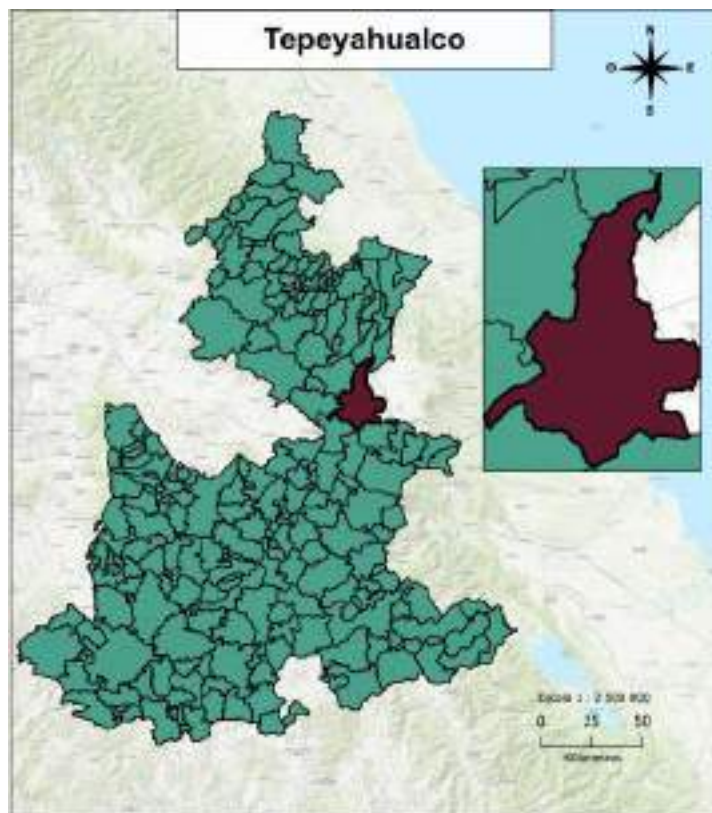

## Distribución territorial

Categoría	Indicador
Superficie (km <sup>2</sup> )	450.62
Porcentaje de la superficie estatal	1.31
Densidad de población (hab/km <sup>2</sup> )	42.61
Total de localidades	29

## Proyecciones 2025

### Composición por edad y sexo

Población	Hombre	Mujer	Total	%
Total	10,400	10,588	20,988	100
10 a 19 años	1,981	1,915	3,896	18.56
60 años y más	1,214	1,212	2,426	11.56

### Indicadores

Categoría	Indicador
Relación hombres-mujeres	98.22
Edad mediana	27
Índice envejecimiento 60+	38.96
Razón de dependencia adulta	13.45
Razón de dependencia infantil	47.86
Razón de dependencia total	61.31

## INEGI 2020

### Educación

Categoría	Indicador
Mujeres de 12 a 14 años que no asisten a la escuela	59
Hombres de 12 a 14 años que no asisten a la escuela	90
Grado promedio de escolaridad	7.3
Grado promedio de escolaridad de las mujeres	7.33

### Etnicidad

Categoría	Indicador
Personas de 3 años y más que hablan alguna lengua indígena	41
Mujeres de 3 años y más años que hablan alguna lengua indígena	21
Hombres de 3 años y más que hablan alguna lengua indígena	20
Personas que se consideran afromexicanas	387
Mujeres que se consideran afromexicanas	192
Hombres que se consideran afromexicanos	195

### Discapacidad

Categoría	Indicador
Personas con discapacidad	1,153
Personas con discapacidad motriz <sup>1</sup>	538
Personas con discapacidad visual	525
Personas con discapacidad verbal	134
Personas con discapacidad auditiva	244
Personas con discapacidad motriz <sup>2</sup>	207

Pirámide Poblacional de Tepeyahualco 2025

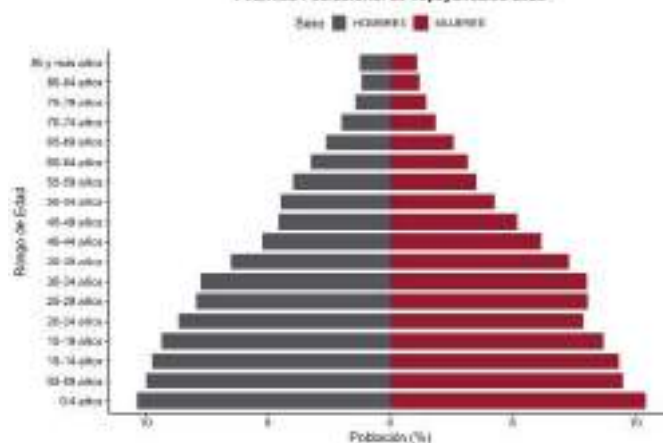

Pirámide Poblacional de Tepeyahualco 2040

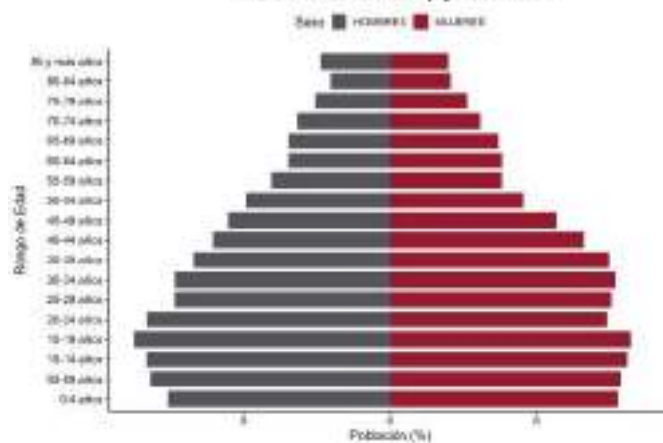

### Fuentes:

- INEGI. Censo de Población y Vivienda 2020.
- SGCONAPO. Reconstrucción y proyecciones de la población de los municipios de México 1990-2040.

# Tepeyahualco de Cuauhtémoc

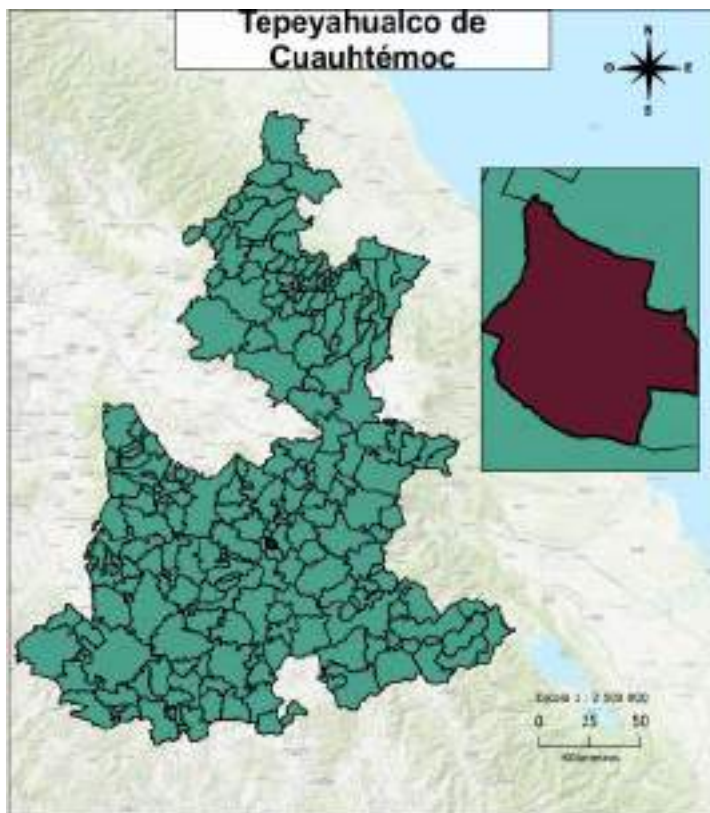

## Distribución territorial

Categoría	Indicador
Superficie (km <sup>2</sup> )	15.64
Porcentaje de la superficie estatal	0.05
Densidad de población (hab/km <sup>2</sup> )	246.18
Total de localidades	6

## Proyecciones 2025

### Composición por edad y sexo

Población	Hombre	Mujer	Total	%
Total	2,020	2,174	4,194	100
10 a 19 años	337	322	659	15.71
60 años y más	196	236	432	10.30

### Indicadores

Categoría	Indicador
Relación hombres-mujeres	92.92
Edad mediana	29
Índice envejecimiento 60+	38.50
Razón de dependencia adulta	11.22
Razón de dependencia infantil	40.62
Razón de dependencia total	51.85

## INEGI 2020

### Educación

Categoría	Indicador
Mujeres de 12 a 14 años que no asisten a la escuela	7
Hombres de 12 a 14 años que no asisten a la escuela	8
Grado promedio de escolaridad	8.59
Grado promedio de escolaridad de las mujeres	8.52

### Etnicidad

Categoría	Indicador
Personas de 3 años y más que hablan alguna lengua indígena	20
Mujeres de 3 años y más años que hablan alguna lengua indígena	13
Hombres de 3 años y más que hablan alguna lengua indígena	7
Personas que se consideran afromexicanas	201
Mujeres que se consideran afromexicanas	114
Hombres que se consideran afromexicanos	87

### Discapacidad

Categoría	Indicador
Personas con discapacidad	212
Personas con discapacidad motriz <sup>1</sup>	131
Personas con discapacidad visual	84
Personas con discapacidad verbal	22
Personas con discapacidad auditiva	49
Personas con discapacidad motriz <sup>2</sup>	50

Pirámide Poblacional de Tepeyahualco de Cuauhtémoc 2025

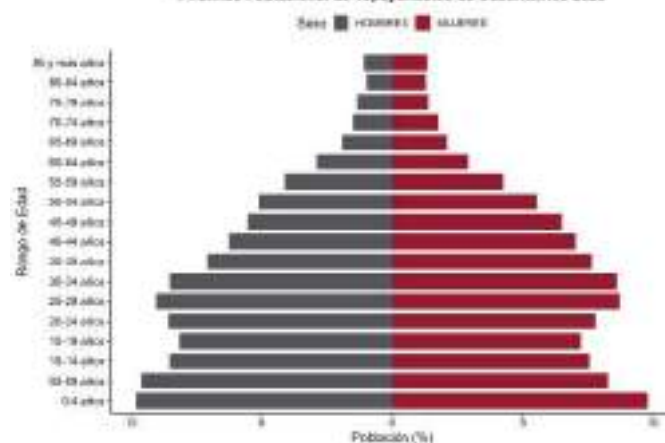

Pirámide Poblacional de Tepeyahualco de Cuauhtémoc 2040

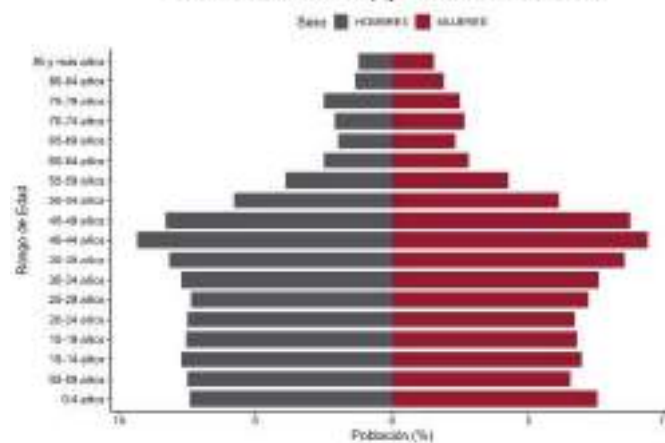

### Fuentes:

- INEGI. Censo de Población y Vivienda 2020.
- SGCONAPO. Reconstrucción y proyecciones de la población de los municipios de México 1990-2040.

# Tetela de Ocampo

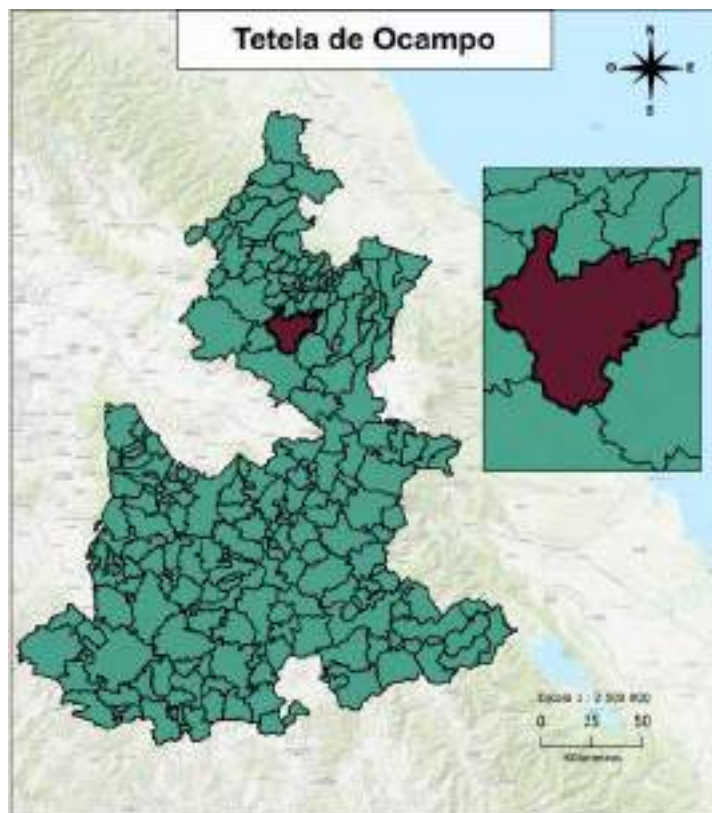

## Distribución territorial

Categoría	Indicador
Superficie (km <sup>2</sup> )	328.58
Porcentaje de la superficie estatal	0.96
Densidad de población (hab/km <sup>2</sup> )	82.83
Total de localidades	82

## Proyecciones 2025

### Composición por edad y sexo

Población	Hombre	Mujer	Total	%
Total	13,287	14,229	27,516	100
10 a 19 años	2,478	2,365	4,843	17.6
60 años y más	1,545	2,013	3,558	12.93

### Indicadores

Categoría	Indicador
Relación hombres-mujeres	93.38
Edad mediana	29
Índice envejecimiento 60+	47.42
Razón de dependencia adulta	14.94
Razón de dependencia infantil	43.09
Razón de dependencia total	58.04

## INEGI 2020

### Educación

Categoría	Indicador
Mujeres de 12 a 14 años que no asisten a la escuela	65
Hombres de 12 a 14 años que no asisten a la escuela	84
Grado promedio de escolaridad	7.56
Grado promedio de escolaridad de las mujeres	7.62

### Etnicidad

Categoría	Indicador
Personas de 3 años y más que hablan alguna lengua indígena	4,864
Mujeres de 3 años y más años que hablan alguna lengua indígena	2,581
Hombres de 3 años y más que hablan alguna lengua indígena	2,283
Personas que se consideran afromexicanas	396
Mujeres que se consideran afromexicanas	223
Hombres que se consideran afromexicanos	173

### Discapacidad

Categoría	Indicador
Personas con discapacidad	1,586
Personas con discapacidad motriz <sup>1</sup>	825
Personas con discapacidad visual	558
Personas con discapacidad verbal	268
Personas con discapacidad auditiva	369
Personas con discapacidad motriz <sup>2</sup>	317

Pirámide Poblacional de Tetela de Ocampo 2025

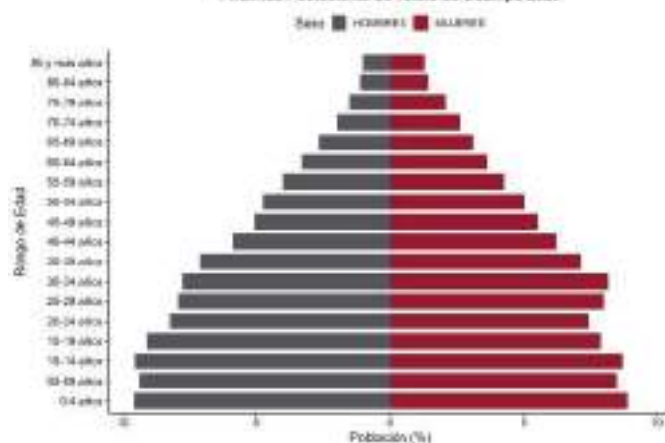

Pirámide Poblacional de Tetela de Ocampo 2040

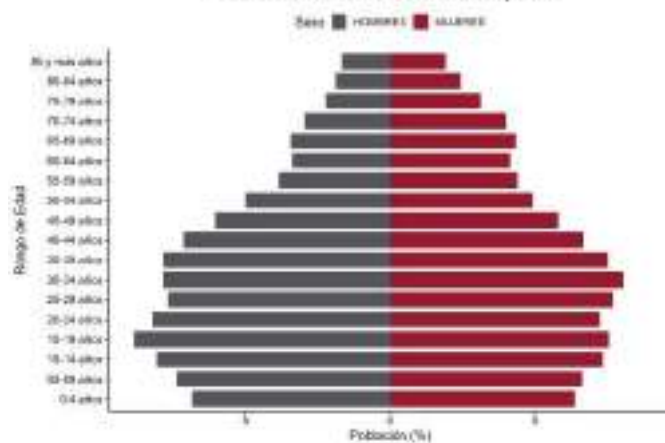

### Fuentes:

- INEGI. Censo de Población y Vivienda 2020.
- SGCONAPO. Reconstrucción y proyecciones de la población de los municipios de México 1990-2040.

# Teteles de Ávila Castillo

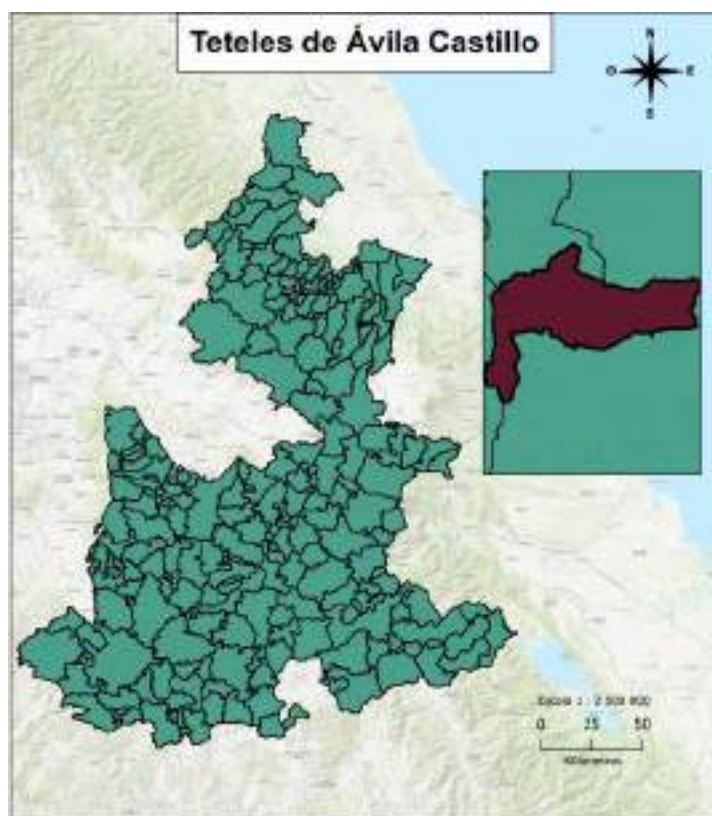

## Distribución territorial

Categoría	Indicador
Superficie (km <sup>2</sup> )	9.78
Porcentaje de la superficie estatal	0.03
Densidad de población (hab/km <sup>2</sup> )	680.51
Total de localidades	6

## Proyecciones 2025

### Composición por edad y sexo

Población	Hombre	Mujer	Total	%
Total	3,327	3,937	7,264	100
10 a 19 años	670	659	1,329	18.3
60 años y más	336	466	802	11.04

### Indicadores

Categoría	Indicador
Relación hombres-mujeres	84.51
Edad mediana	28
Índice envejecimiento 60+	42.80
Razón de dependencia adulta	11.18
Razón de dependencia infantil	38.66
Razón de dependencia total	49.83

## INEGI 2020

### Educación

Categoría	Indicador
Mujeres de 12 a 14 años que no asisten a la escuela	9
Hombres de 12 a 14 años que no asisten a la escuela	3
Grado promedio de escolaridad	10.66
Grado promedio de escolaridad de las mujeres	10.66

### Etnicidad

Categoría	Indicador
Personas de 3 años y más que hablan alguna lengua indígena	951
Mujeres de 3 años y más que hablan alguna lengua indígena	531
Hombres de 3 años y más que hablan alguna lengua indígena	420
Personas que se consideran afromexicanas	56
Mujeres que se consideran afromexicanas	32
Hombres que se consideran afromexicanos	24

### Discapacidad

Categoría	Indicador
Personas con discapacidad	366
Personas con discapacidad motriz <sup>1</sup>	134
Personas con discapacidad visual	147
Personas con discapacidad verbal	51
Personas con discapacidad auditiva	83
Personas con discapacidad motriz <sup>2</sup>	70

Pirámide Poblacional de Teteles de Ávila Castillo 2025

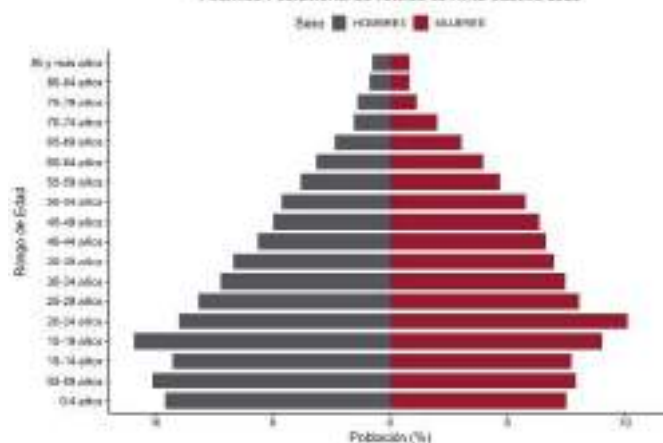

Pirámide Poblacional de Teteles de Ávila Castillo 2040

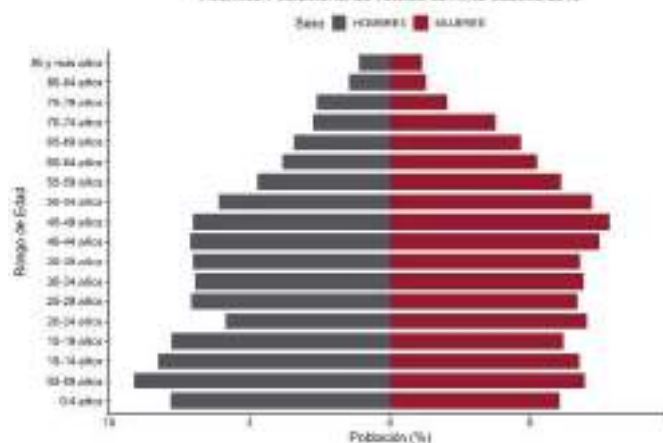

### Fuentes:

- INEGI. Censo de Población y Vivienda 2020.  
- SGCONAPO. Reconstrucción y proyecciones de la población de los municipios de México 1990-2040.

# Teziutlán

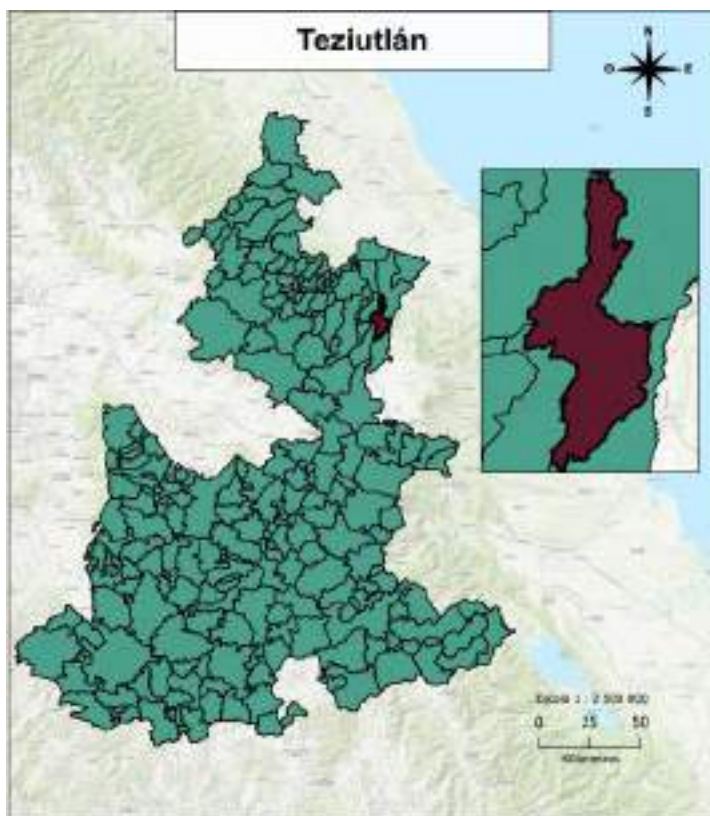

## Distribución territorial

Categoría	Indicador
Superficie (km <sup>2</sup> )	92.52
Porcentaje de la superficie estatal	0.27
Densidad de población (hab/km <sup>2</sup> )	1119.52
Total de localidades	30

## Proyecciones 2025

### Composición por edad y sexo

Población	Hombre	Mujer	Total	%
Total	51,888	57,590	109,478	100
10 a 19 años	9,768	9,439	19,207	17.54
60 años y más	5,089	6,818	11,907	10.88

### Indicadores

Categoría	Indicador
Relación hombres-mujeres	90.10
Edad mediana	29
Índice envejecimiento 60+	42.45
Razón de dependencia adulta	11.02
Razón de dependencia infantil	38.25
Razón de dependencia total	49.27

## INEGI 2020

### Educación

Categoría	Indicador
Mujeres de 12 a 14 años que no asisten a la escuela	193
Hombres de 12 a 14 años que no asisten a la escuela	229
Grado promedio de escolaridad	9.58
Grado promedio de escolaridad de las mujeres	9.37

### Etnicidad

Categoría	Indicador
Personas de 3 años y más que hablan alguna lengua indígena	6,471
Mujeres de 3 años y más que hablan alguna lengua indígena	3,338
Hombres de 3 años y más que hablan alguna lengua indígena	3,133
Personas que se consideran afromexicanas	1,443
Mujeres que se consideran afromexicanas	752
Hombres que se consideran afromexicanos	691

### Discapacidad

Categoría	Indicador
Personas con discapacidad	4,181
Personas con discapacidad motriz <sup>1</sup>	1,816
Personas con discapacidad visual	1,814
Personas con discapacidad verbal	681
Personas con discapacidad auditiva	1,039
Personas con discapacidad motriz <sup>2</sup>	917

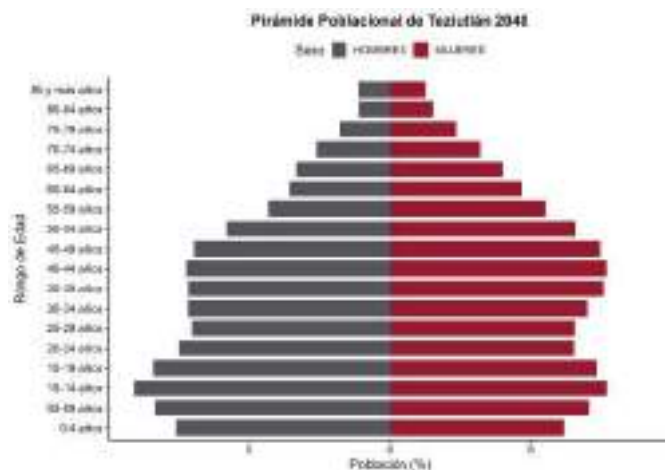
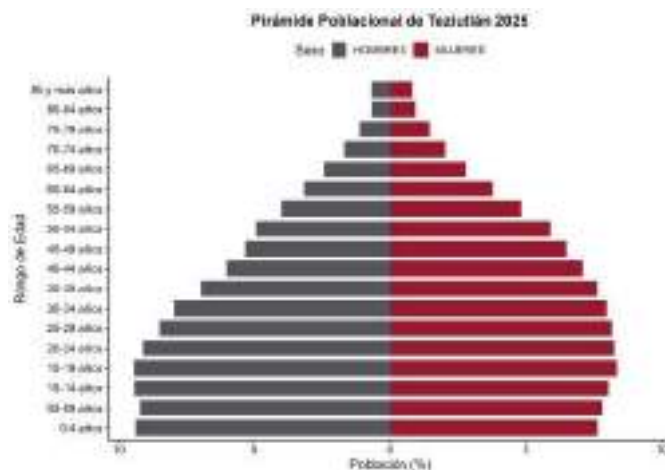

### Fuentes:

- INEGI. Censo de Población y Vivienda 2020.
- SGCONAPO. Reconstrucción y proyecciones de la población de los municipios de México 1990-2040.

# Tianguismanalco

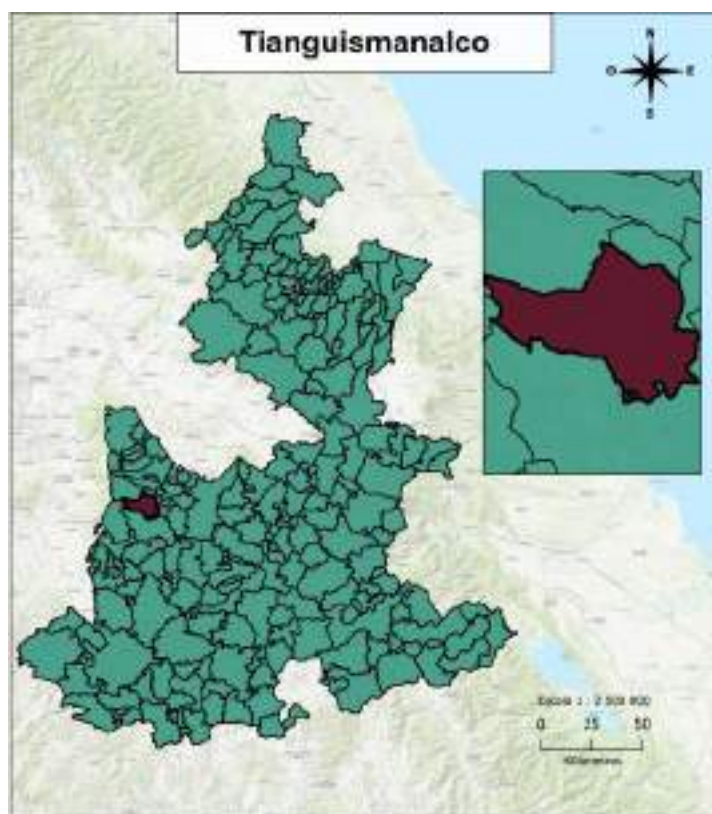

## Distribución territorial

Categoría	Indicador
Superficie (km <sup>2</sup> )	133.25
Porcentaje de la superficie estatal	0.39
Densidad de población (hab/km <sup>2</sup> )	108.31
Total de localidades	17

## Proyecciones 2025

### Composición por edad y sexo

Población	Hombre	Mujer	Total	%
Total	7,692	8,427	16,119	100
10 a 19 años	1,378	1,515	2,893	17.95
60 años y más	828	960	1,788	11.09

### Indicadores

Categoría	Indicador
Relación hombres-mujeres	91.28
Edad mediana	27
Índice envejecimiento 60+	40.52
Razón de dependencia adulta	11.49
Razón de dependencia infantil	42.03
Razón de dependencia total	53.51

## INEGI 2020

### Educación

Categoría	Indicador
Mujeres de 12 a 14 años que no asisten a la escuela	50
Hombres de 12 a 14 años que no asisten a la escuela	45
Grado promedio de escolaridad	7.78
Grado promedio de escolaridad de las mujeres	7.75

### Etnicidad

Categoría	Indicador
Personas de 3 años y más que hablan alguna lengua indígena	527
Mujeres de 3 años y más años que hablan alguna lengua indígena	288
Hombres de 3 años y más que hablan alguna lengua indígena	239
Personas que se consideran afromexicanas	104
Mujeres que se consideran afromexicanas	50
Hombres que se consideran afromexicanos	54

### Discapacidad

Categoría	Indicador
Personas con discapacidad	679
Personas con discapacidad motriz <sup>1</sup>	343
Personas con discapacidad visual	287
Personas con discapacidad verbal	113
Personas con discapacidad auditiva	177
Personas con discapacidad motriz <sup>2</sup>	135

Pirámide Poblacional de Tianguismanalco 2025

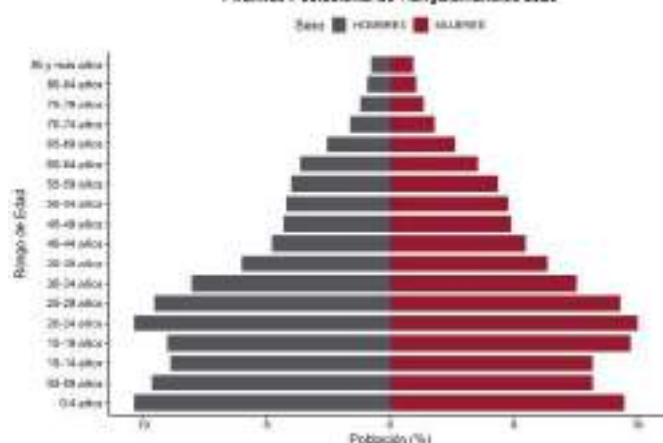

Pirámide Poblacional de Tianguismanalco 2040

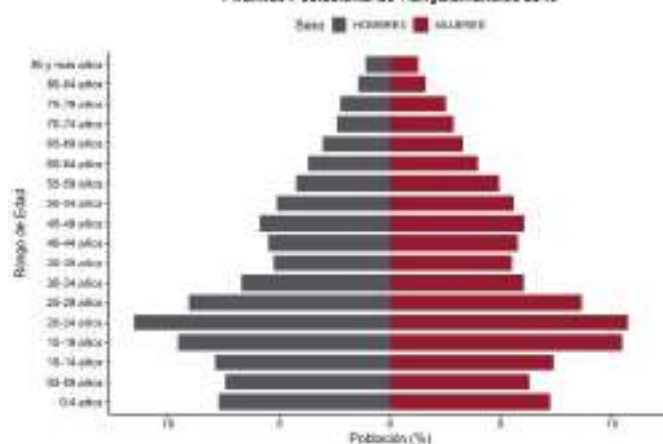

### Fuentes:

- INEGI. Censo de Población y Vivienda 2020.
- SGCONAPO. Reconstrucción y proyecciones de la población de los municipios de México 1990-2040.

# Tilapa

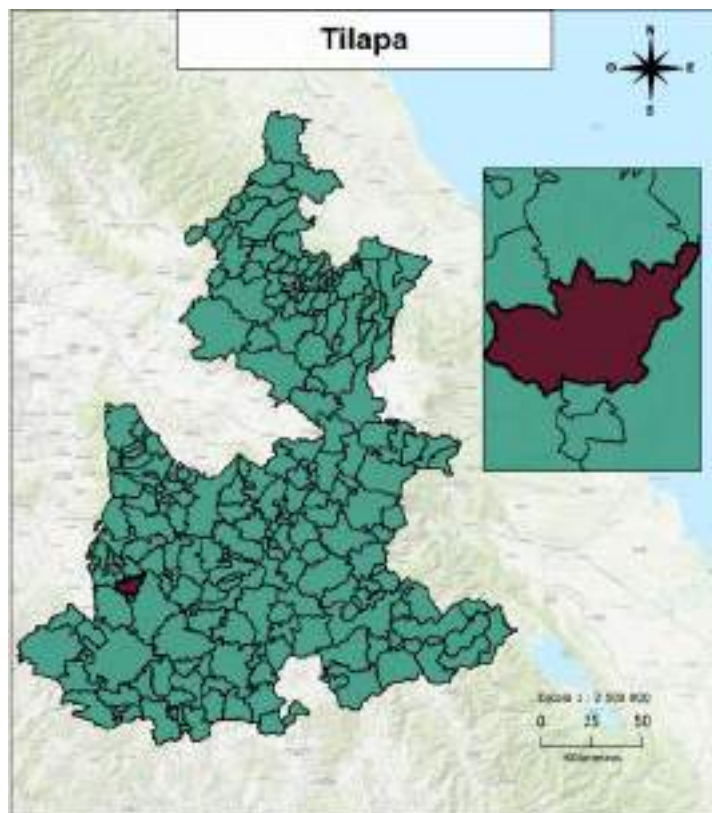

## Distribución territorial

Categoría	Indicador
Superficie (km <sup>2</sup> )	83.63
Porcentaje de la superficie estatal	0.24
Densidad de población (hab/km <sup>2</sup> )	115.56
Total de localidades	12

## Proyecciones 2025

### Composición por edad y sexo

Población	Hombre	Mujer	Total	%
Total	5,325	5,754	11,079	100
10 a 19 años	949	947	1,896	17.11
60 años y más	753	779	1,532	13.83

### Indicadores

Categoría	Indicador
Relación hombres-mujeres	92.54
Edad mediana	29
Índice envejecimiento 60+	51.08
Razón de dependencia adulta	15.73
Razón de dependencia infantil	42.95
Razón de dependencia total	58.68

## INEGI 2020

### Educación

Categoría	Indicador
Mujeres de 12 a 14 años que no asisten a la escuela	17
Hombres de 12 a 14 años que no asisten a la escuela	33
Grado promedio de escolaridad	7.97
Grado promedio de escolaridad de las mujeres	8.02

### Etnicidad

Categoría	Indicador
Personas de 3 años y más que hablan alguna lengua indígena	39
Mujeres de 3 años y más que hablan alguna lengua indígena	18
Hombres de 3 años y más que hablan alguna lengua indígena	21
Personas que se consideran afromexicanas	82
Mujeres que se consideran afromexicanas	38
Hombres que se consideran afromexicanos	44

### Discapacidad

Categoría	Indicador
Personas con discapacidad	633
Personas con discapacidad motriz <sup>1</sup>	360
Personas con discapacidad visual	234
Personas con discapacidad verbal	113
Personas con discapacidad auditiva	142
Personas con discapacidad motriz <sup>2</sup>	130

Pirámide Poblacional de Tilapa 2025

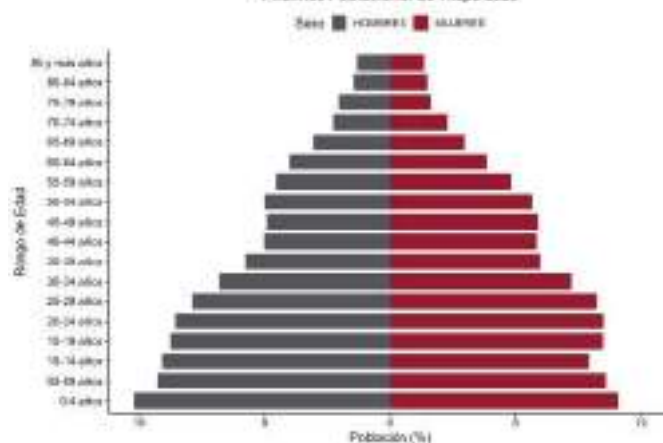

Pirámide Poblacional de Tilapa 2040

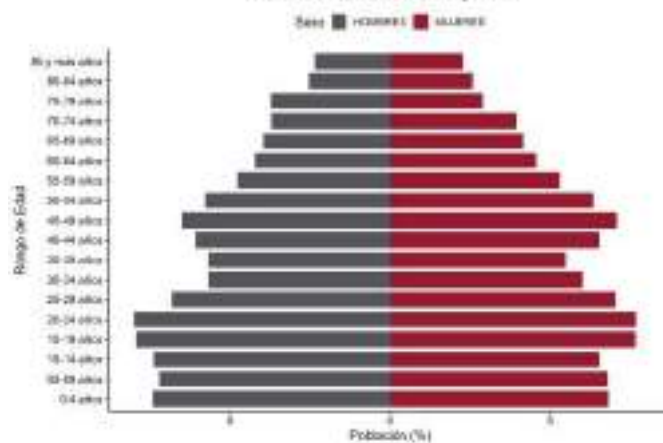

### Fuentes:

- INEGI. Censo de Población y Vivienda 2020.
- SGCONAPO. Reconstrucción y proyecciones de la población de los municipios de México 1990-2040.

# Tlacotepec de Benito Juárez

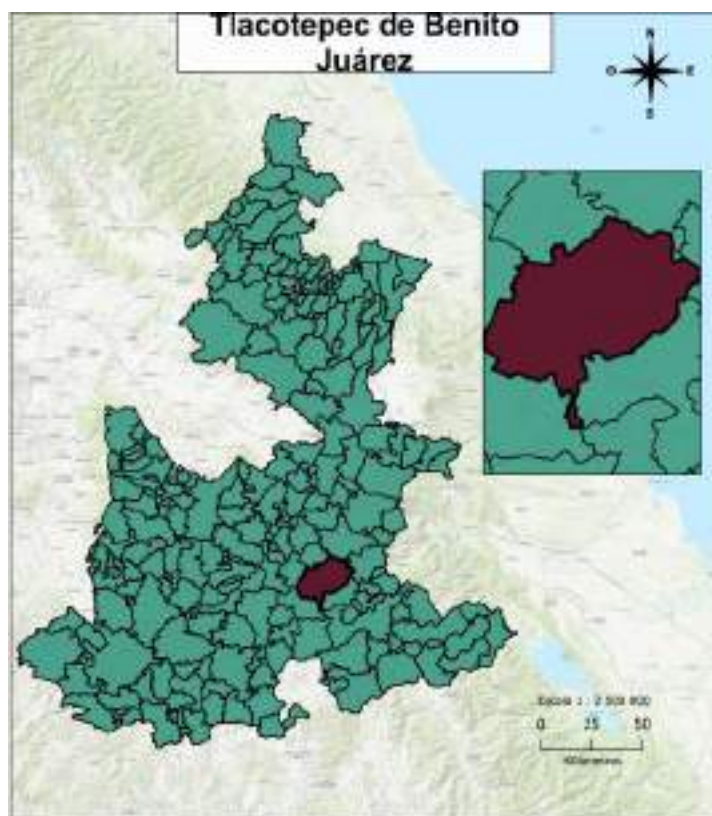

## Distribución territorial

Categoría	Indicador
Superficie (km <sup>2</sup> )	396.41
Porcentaje de la superficie estatal	1.16
Densidad de población (hab/km <sup>2</sup> )	138.13
Total de localidades	49

## Proyecciones 2025

### Composición por edad y sexo

Población	Hombre	Mujer	Total	%
Total	27,643	30,004	57,647	100
10 a 19 años	6,130	5,991	12,121	21.03
60 años y más	2,123	2,745	4,868	8.44

### Indicadores

Categoría	Indicador
Relación hombres-mujeres	92.13
Edad mediana	23
Índice envejecimiento 60+	24.43
Razón de dependencia adulta	9.87
Razón de dependencia infantil	58.03
Razón de dependencia total	67.90

## INEGI 2020

### Educación

Categoría	Indicador
Mujeres de 12 a 14 años que no asisten a la escuela	214
Hombres de 12 a 14 años que no asisten a la escuela	280
Grado promedio de escolaridad	6.89
Grado promedio de escolaridad de las mujeres	6.80

### Etnicidad

Categoría	Indicador
Personas de 3 años y más que hablan alguna lengua indígena	11,528
Mujeres de 3 años y más años que hablan alguna lengua indígena	6,266
Hombres de 3 años y más que hablan alguna lengua indígena	5,262
Personas que se consideran afromexicanas	742
Mujeres que se consideran afromexicanas	397
Hombres que se consideran afromexicanos	345

### Discapacidad

Categoría	Indicador
Personas con discapacidad	2,734
Personas con discapacidad motriz <sup>1</sup>	1,241
Personas con discapacidad visual	1,238
Personas con discapacidad verbal	442
Personas con discapacidad auditiva	635
Personas con discapacidad motriz <sup>2</sup>	514

Pirámide Poblacional de Tlacotepec de Benito Juárez 2025

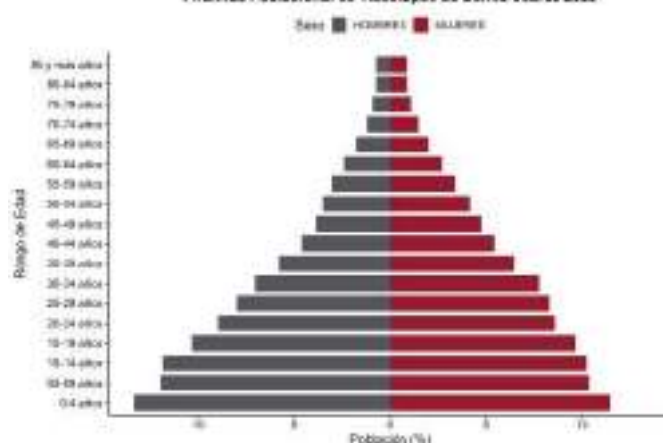

Pirámide Poblacional de Tlacotepec de Benito Juárez 2040

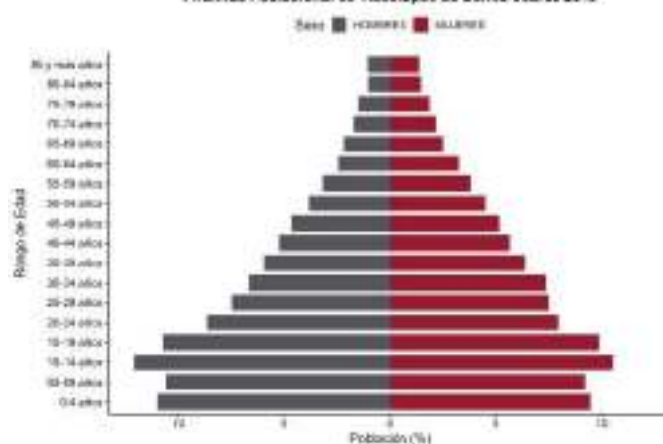

### Fuentes:

- INEGI. Censo de Población y Vivienda 2020.
- SGCONAPO. Reconstrucción y proyecciones de la población de los municipios de México 1990-2040.

# Tlacuilotepec

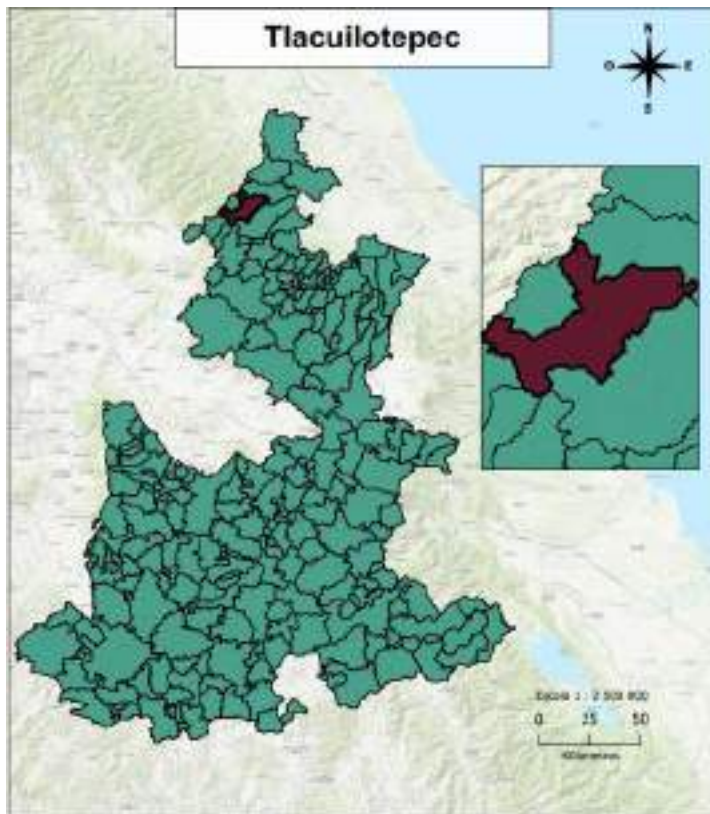

## Distribución territorial

Categoría	Indicador
Superficie (km <sup>2</sup> )	173.32
Porcentaje de la superficie estatal	0.51
Densidad de población (hab/km <sup>2</sup> )	92.18
Total de localidades	52

## Proyecciones 2025

### Composición por edad y sexo

Población	Hombre	Mujer	Total	%
Total	7,884	7,991	15,875	100
10 a 19 años	1,558	1,471	3,029	19.08
60 años y más	1,422	1,395	2,817	17.74

### Indicadores

Categoría	Indicador
Relación hombres-mujeres	98.66
Edad mediana	29
Índice envejecimiento 60+	58.79
Razón de dependencia adulta	23.45
Razón de dependencia infantil	53.37
Razón de dependencia total	76.82

## INEGI 2020

### Educación

Categoría	Indicador
Mujeres de 12 a 14 años que no asisten a la escuela	24
Hombres de 12 a 14 años que no asisten a la escuela	41
Grado promedio de escolaridad	6.42
Grado promedio de escolaridad de las mujeres	6.37

### Etnicidad

Categoría	Indicador
Personas de 3 años y más que hablan alguna lengua indígena	2,946
Mujeres de 3 años y más años que hablan alguna lengua indígena	1,450
Hombres de 3 años y más que hablan alguna lengua indígena	1,496
Personas que se consideran afromexicanas	93
Mujeres que se consideran afromexicanas	50
Hombres que se consideran afromexicanos	43

### Discapacidad

Categoría	Indicador
Personas con discapacidad	1,197
Personas con discapacidad motriz <sup>1</sup>	506
Personas con discapacidad visual	440
Personas con discapacidad verbal	190
Personas con discapacidad auditiva	370
Personas con discapacidad motriz <sup>2</sup>	187

Pyramide Poblacional de Tlacuilotepec 2025

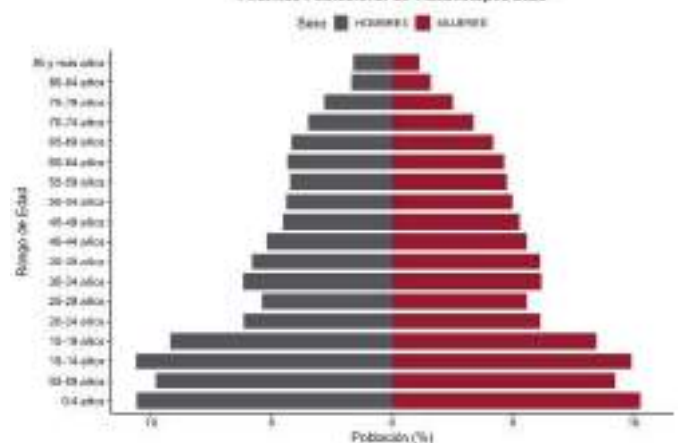

Pyramide Poblacional de Tlacuilotepec 2040

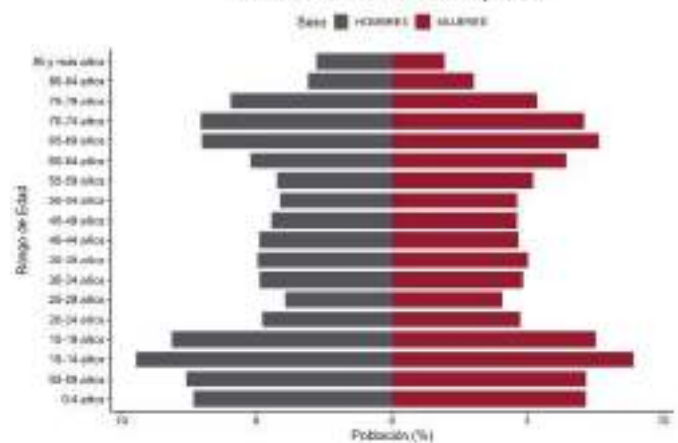

### Fuentes:

- INEGI. Censo de Población y Vivienda 2020.
- SGCONAPO. Reconstrucción y proyecciones de la población de los municipios de México 1990-2040.

# Tlachichuca

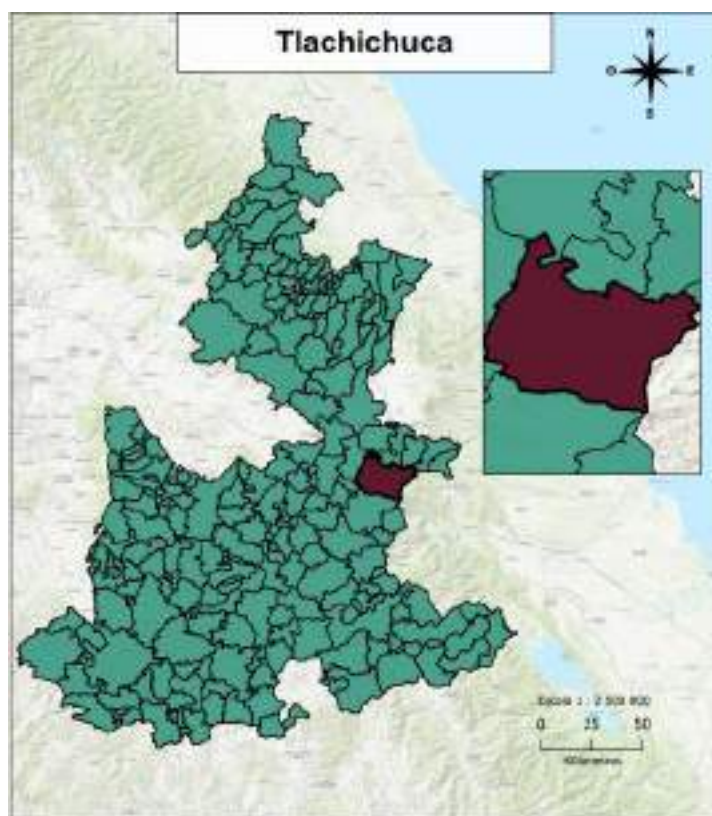

## Distribución territorial

Categoría	Indicador
Superficie (km <sup>2</sup> )	421.42
Porcentaje de la superficie estatal	1.23
Densidad de población (hab/km <sup>2</sup> )	75.08
Total de localidades	39

## Proyecciones 2025

### Composición por edad y sexo

Población	Hombre	Mujer	Total	%
Total	17,201	17,795	34,996	100
10 a 19 años	3,426	3,227	6,653	19.01
60 años y más	1,854	1,939	3,793	10.84

### Indicadores

Categoría	Indicador
Relación hombres-mujeres	96.66
Edad mediana	26
Índice envejecimiento 60+	37.18
Razón de dependencia adulta	12.26
Razón de dependencia infantil	46.20
Razón de dependencia total	58.46

## INEGI 2020

### Educación

Categoría	Indicador
Mujeres de 12 a 14 años que no asisten a la escuela	98
Hombres de 12 a 14 años que no asisten a la escuela	132
Grado promedio de escolaridad	7.52
Grado promedio de escolaridad de las mujeres	7.44

### Etnicidad

Categoría	Indicador
Personas de 3 años y más que hablan alguna lengua indígena	55
Mujeres de 3 años y más que hablan alguna lengua indígena	37
Hombres de 3 años y más que hablan alguna lengua indígena	18
Personas que se consideran afromexicanas	137
Mujeres que se consideran afromexicanas	67
Hombres que se consideran afromexicanos	70

### Discapacidad

Categoría	Indicador
Personas con discapacidad	2,055
Personas con discapacidad motriz <sup>1</sup>	847
Personas con discapacidad visual	896
Personas con discapacidad verbal	280
Personas con discapacidad auditiva	468
Personas con discapacidad motriz <sup>2</sup>	373

Pirámide Poblacional de Tlachichuca 2025

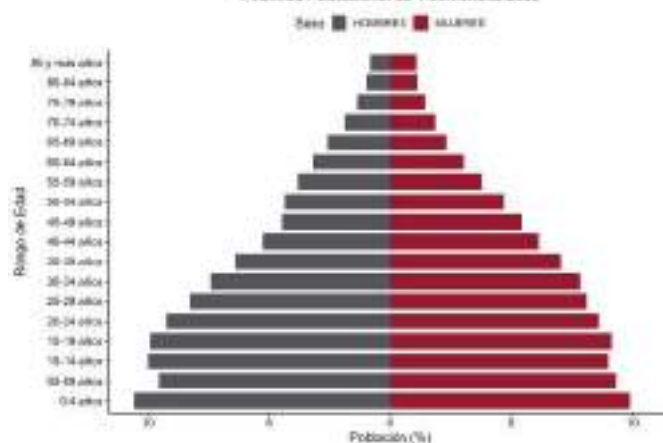

Pirámide Poblacional de Tlachichuca 2040

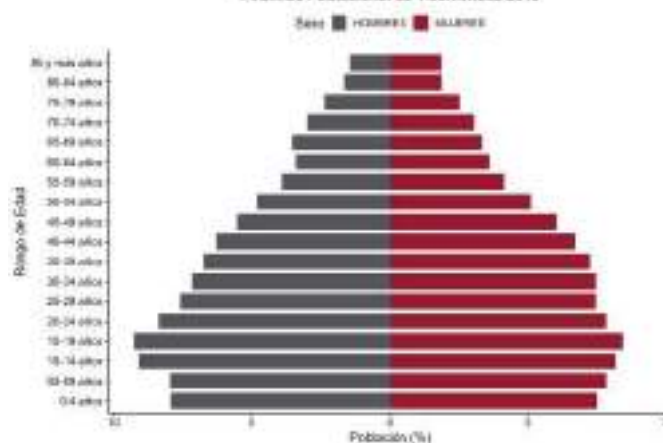

### Fuentes:

- INEGI. Censo de Población y Vivienda 2020.  
- SGCONAPO. Reconstrucción y proyecciones de la población de los municipios de México 1990-2040.

# Tlahuapan

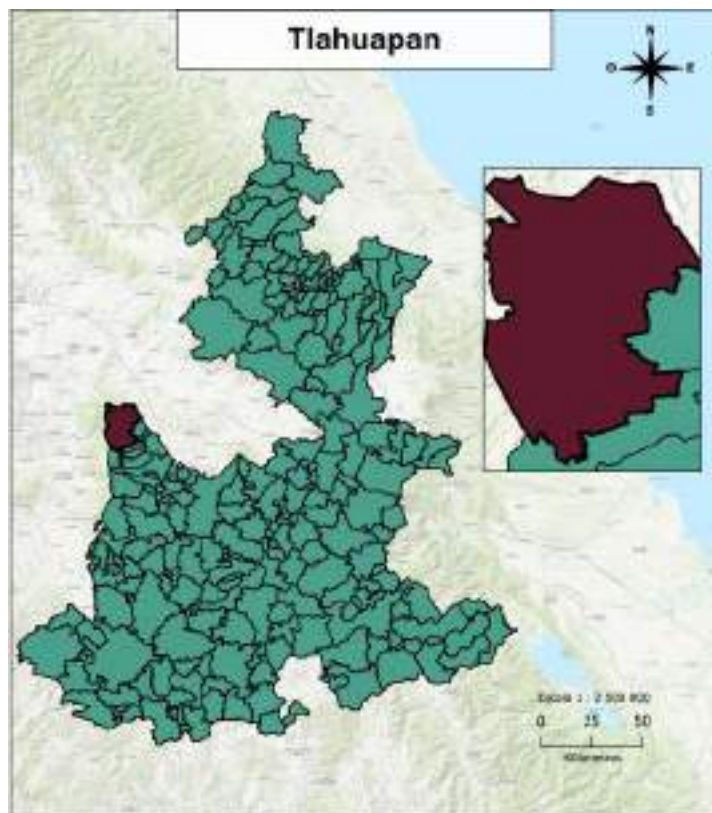

## Distribución territorial

Categoría	Indicador
Superficie (km <sup>2</sup> )	313.85
Porcentaje de la superficie estatal	0.91
Densidad de población (hab/km <sup>2</sup> )	132.38
Total de localidades	45

## Proyecciones 2025

### Composición por edad y sexo

Población	Hombre	Mujer	Total	%
Total	21,622	21,685	43,307	100
10 a 19 años	3,994	3,841	7,835	18.09
60 años y más	2,177	2,213	4,390	10.14

### Indicadores

Categoría	Indicador
Relación hombres-mujeres	99.71
Edad mediana	27
Índice envejecimiento 60+	35.64
Razón de dependencia adulta	11.18
Razón de dependencia infantil	44.18
Razón de dependencia total	55.36

## INEGI 2020

### Educación

Categoría	Indicador
Mujeres de 12 a 14 años que no asisten a la escuela	102
Hombres de 12 a 14 años que no asisten a la escuela	117
Grado promedio de escolaridad	8.10
Grado promedio de escolaridad de las mujeres	8.02

### Etnicidad

Categoría	Indicador
Personas de 3 años y más que hablan alguna lengua indígena	107
Mujeres de 3 años y más que hablan alguna lengua indígena	65
Hombres de 3 años y más que hablan alguna lengua indígena	42
Personas que se consideran afromexicanas	197
Mujeres que se consideran afromexicanas	105
Hombres que se consideran afromexicanos	92

### Discapacidad

Categoría	Indicador
Personas con discapacidad	1,979
Personas con discapacidad motriz <sup>1</sup>	870
Personas con discapacidad visual	874
Personas con discapacidad verbal	375
Personas con discapacidad auditiva	569
Personas con discapacidad motriz <sup>2</sup>	421

Pyramide Poblacional de Tlahuapan 2025

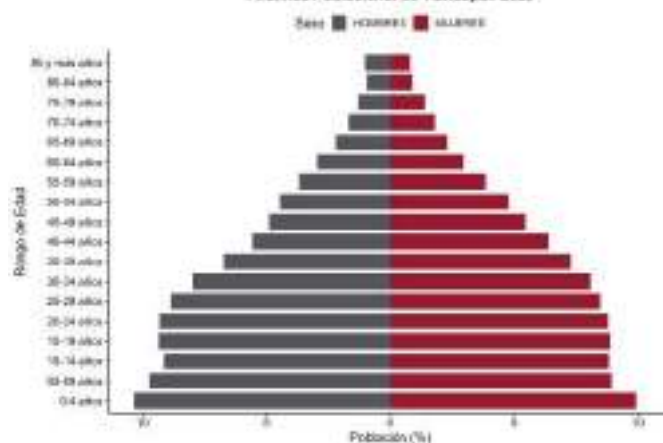

Pyramide Poblacional de Tlahuapan 2040

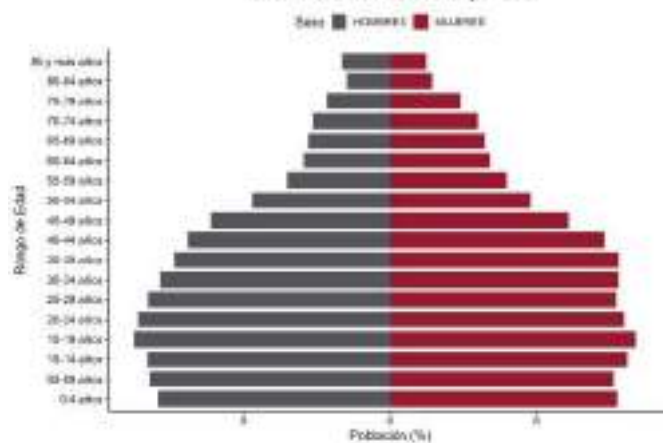

### Fuentes:

- INEGI. Censo de Población y Vivienda 2020.
- SGCONAPO. Reconstrucción y proyecciones de la población de los municipios de México 1990-2040.

# Tlaltenango

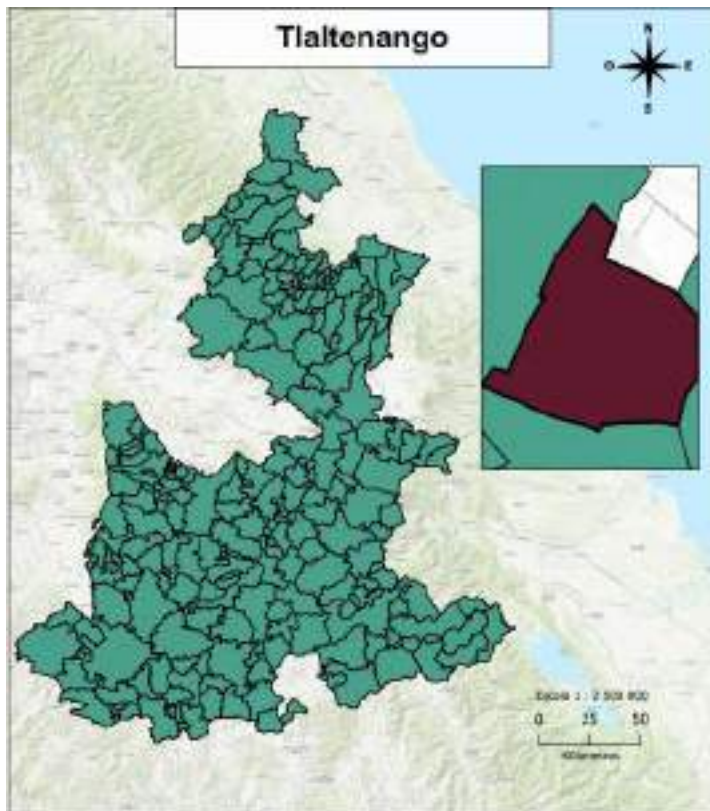

## Distribución territorial

Categoría	Indicador
Superficie (km <sup>2</sup> )	21.48
Porcentaje de la superficie estatal	0.06
Densidad de población (hab/km <sup>2</sup> )	345.60
Total de localidades	9

## Proyecciones 2025

### Composición por edad y sexo

Población	Hombre	Mujer	Total	%
Total	3,869	3,940	7,809	100
10 a 19 años	767	721	1,488	19.05
60 años y más	322	395	717	9.18

### Indicadores

Categoría	Indicador
Relación hombres-mujeres	98.20
Edad mediana	26
Índice envejecimiento 60+	30.24
Razón de dependencia adulta	10.33
Razón de dependencia infantil	48.10
Razón de dependencia total	58.43

## INEGI 2020

### Educación

Categoría	Indicador
Mujeres de 12 a 14 años que no asisten a la escuela	10
Hombres de 12 a 14 años que no asisten a la escuela	14
Grado promedio de escolaridad	8.64
Grado promedio de escolaridad de las mujeres	8.34

### Etnicidad

Categoría	Indicador
Personas de 3 años y más que hablan alguna lengua indígena	37
Mujeres de 3 años y más años que hablan alguna lengua indígena	14
Hombres de 3 años y más que hablan alguna lengua indígena	23
Personas que se consideran afromexicanas	244
Mujeres que se consideran afromexicanas	123
Hombres que se consideran afromexicanos	121

### Discapacidad

Categoría	Indicador
Personas con discapacidad	385
Personas con discapacidad motriz <sup>1</sup>	170
Personas con discapacidad visual	178
Personas con discapacidad verbal	47
Personas con discapacidad auditiva	79
Personas con discapacidad motriz <sup>2</sup>	65

Pirámide Poblacional de Tlaltenango 2025

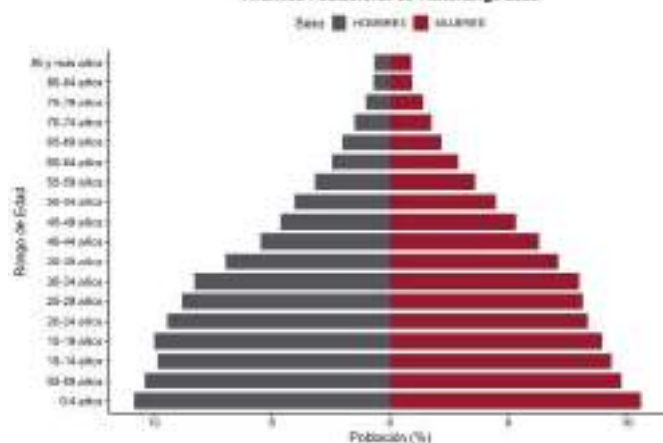

Pirámide Poblacional de Tlaltenango 2040

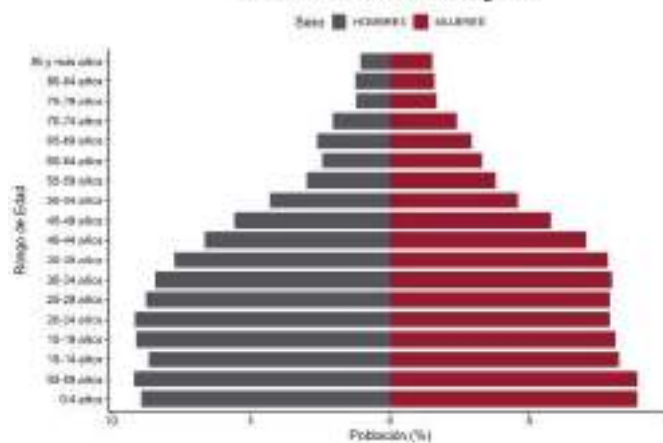

### Fuentes:

- INEGI. Censo de Población y Vivienda 2020.
- SGCONAPO. Reconstrucción y proyecciones de la población de los municipios de México 1990-2040.

# Tlanepantla

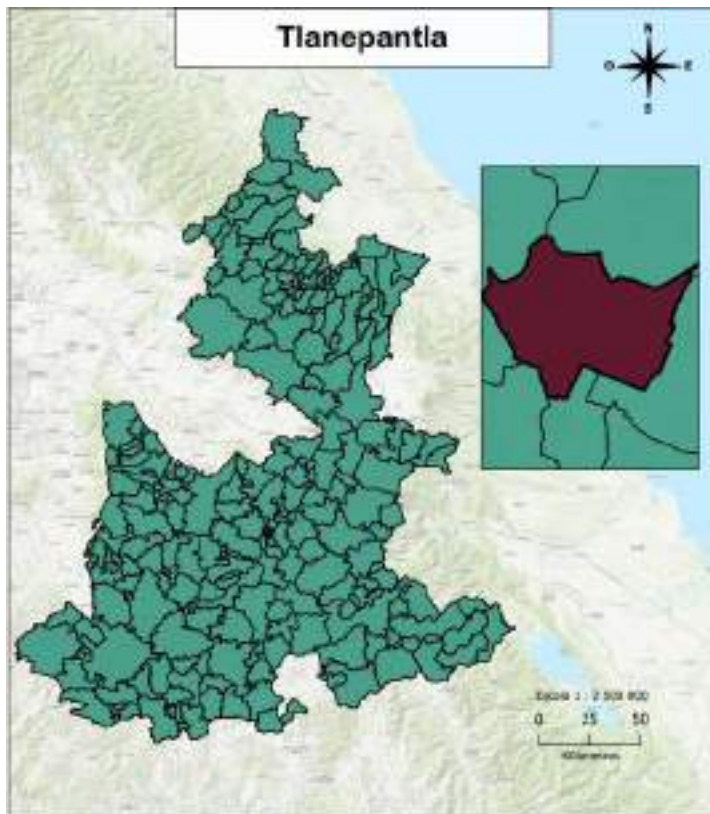

## Distribución territorial

Categoría	Indicador
Superficie (km <sup>2</sup> )	14.92
Porcentaje de la superficie estatal	0.04
Densidad de población (hab/km <sup>2</sup> )	361.16
Total de localidades	11

## Proyecciones 2025

### Composición por edad y sexo

Población	Hombre	Mujer	Total	%
Total	2,834	3,031	5,865	100
10 a 19 años	581	550	1,131	19.28
60 años y más	188	265	453	7.72

### Indicadores

Categoría	Indicador
Relación hombres-mujeres	93.50
Edad mediana	25
Índice envejecimiento 60+	25.03
Razón de dependencia adulta	8.45
Razón de dependencia infantil	48.41
Razón de dependencia total	56.86

## INEGI 2020

### Educación

Categoría	Indicador
Mujeres de 12 a 14 años que no asisten a la escuela	15
Hombres de 12 a 14 años que no asisten a la escuela	27
Grado promedio de escolaridad	8.24
Grado promedio de escolaridad de las mujeres	8.30

### Etnicidad

Categoría	Indicador
Personas de 3 años y más que hablan alguna lengua indígena	70
Mujeres de 3 años y más años que hablan alguna lengua indígena	33
Hombres de 3 años y más que hablan alguna lengua indígena	37
Personas que se consideran afromexicanas	24
Mujeres que se consideran afromexicanas	12
Hombres que se consideran afromexicanos	12

### Discapacidad

Categoría	Indicador
Personas con discapacidad	202
Personas con discapacidad motriz <sup>1</sup>	82
Personas con discapacidad visual	101
Personas con discapacidad verbal	37
Personas con discapacidad auditiva	54
Personas con discapacidad motriz <sup>2</sup>	37

Pirámide Poblacional de Tlanepantla 2015

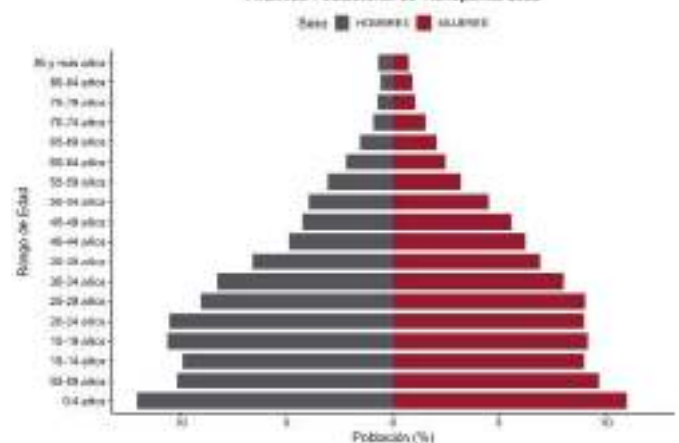

Pirámide Poblacional de Tlanepantla 2040

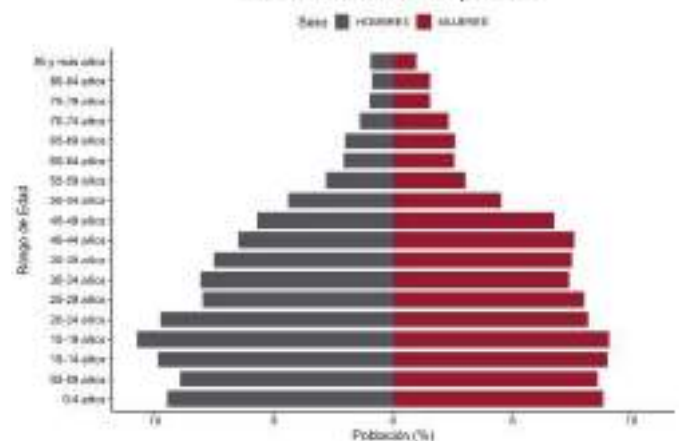

### Fuentes:

- INEGI. Censo de Población y Vivienda 2020.
- SGCONAPO. Reconstrucción y proyecciones de la población de los municipios de México 1990-2040.

# Tlaola

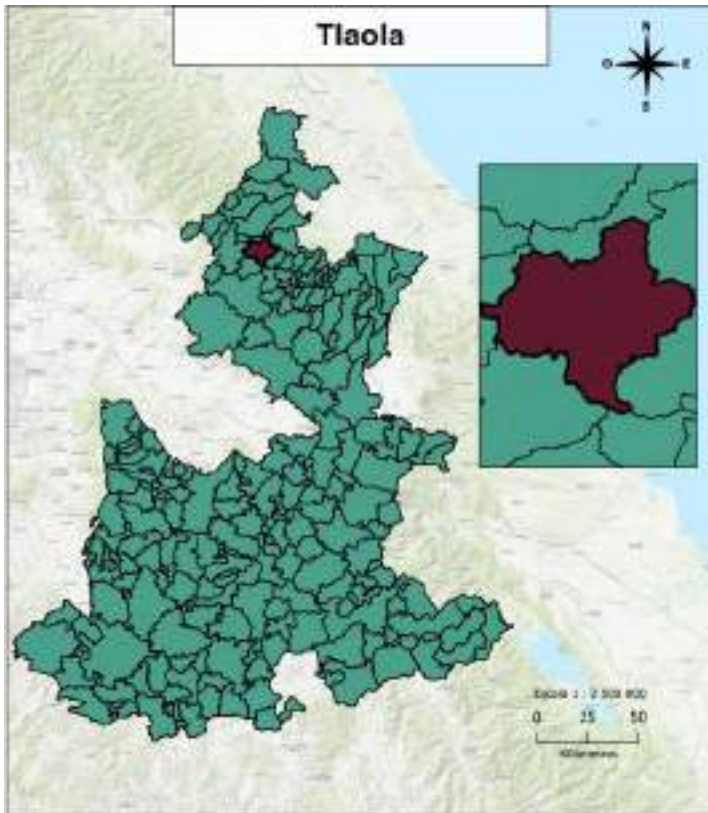

## Distribución territorial

Categoría	Indicador
Superficie (km <sup>2</sup> )	142.97
Porcentaje de la superficie estatal	0.42
Densidad de población (hab/km <sup>2</sup> )	142.92
Total de localidades	42

## Proyecciones 2025

### Composición por edad y sexo

Población	Hombre	Mujer	Total	%
Total	10,285	10,782	21,067	100
10 a 19 años	2,283	2,227	4,510	21.41
60 años y más	932	1,137	2,069	9.82

### Indicadores

Categoría	Indicador
Relación hombres-mujeres	95.39
Edad mediana	24
Índice envejecimiento 60+	29.15
Razón de dependencia adulta	11.55
Razón de dependencia infantil	56.67
Razón de dependencia total	68.21

## INEGI 2020

### Educación

Categoría	Indicador
Mujeres de 12 a 14 años que no asisten a la escuela	77
Hombres de 12 a 14 años que no asisten a la escuela	97
Grado promedio de escolaridad	5.97
Grado promedio de escolaridad de las mujeres	5.90

### Etnicidad

Categoría	Indicador
Personas de 3 años y más que hablan alguna lengua indígena	9,924
Mujeres de 3 años y más que hablan alguna lengua indígena	5,194
Hombres de 3 años y más que hablan alguna lengua indígena	4,730
Personas que se consideran afromexicanas	62
Mujeres que se consideran afromexicanas	35
Hombres que se consideran afromexicanos	27

### Discapacidad

Categoría	Indicador
Personas con discapacidad	870
Personas con discapacidad motriz <sup>1</sup>	347
Personas con discapacidad visual	321
Personas con discapacidad verbal	198
Personas con discapacidad auditiva	262
Personas con discapacidad motriz <sup>2</sup>	212

Pirámide Poblacional de Tlaola 2025

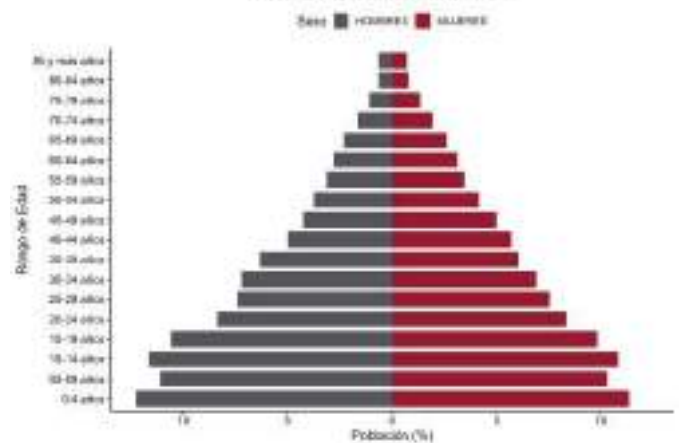

Pirámide Poblacional de Tlaola 2040

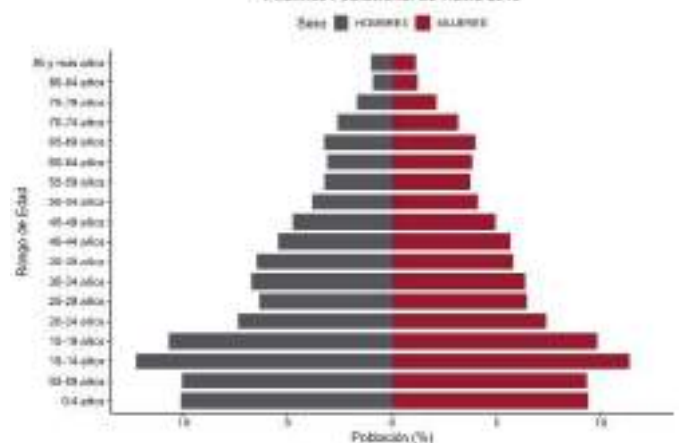

### Fuentes:

- INEGI. Censo de Población y Vivienda 2020.  
- SGCONAPO. Reconstrucción y proyecciones de la población de los municipios de México 1990-2040.

# Tlapacoya

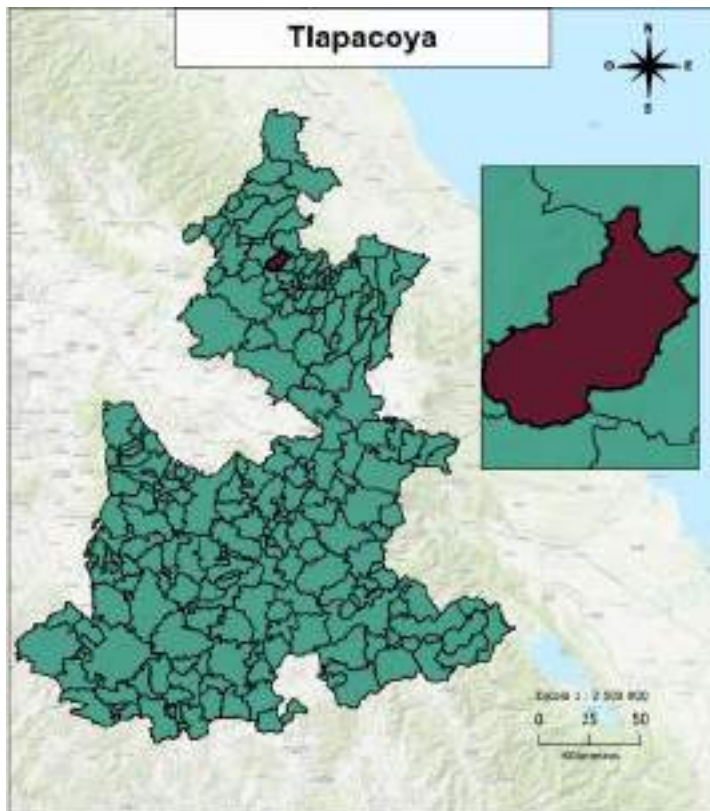

## Distribución territorial

Categoría	Indicador
Superficie (km <sup>2</sup> )	63.33
Porcentaje de la superficie estatal	0.18
Densidad de población (hab/km <sup>2</sup> )	101.41
Total de localidades	18

## Proyecciones 2025

### Composición por edad y sexo

Población	Hombre	Mujer	Total	%
Total	3,201	3,305	6,506	100
10 a 19 años	627	603	1,230	18.91
60 años y más	416	439	855	13.14

### Indicadores

Categoría	Indicador
Relación hombres-mujeres	96.85
Edad mediana	26
Índice envejecimiento 60+	41.26
Razón de dependencia adulta	16.44
Razón de dependencia infantil	54.41
Razón de dependencia total	70.85

## INEGI 2020

### Educación

Categoría	Indicador
Mujeres de 12 a 14 años que no asisten a la escuela	28
Hombres de 12 a 14 años que no asisten a la escuela	34
Grado promedio de escolaridad	6.11
Grado promedio de escolaridad de las mujeres	6.15

### Etnicidad

Categoría	Indicador
Personas de 3 años y más que hablan alguna lengua indígena	2,081
Mujeres de 3 años y más años que hablan alguna lengua indígena	1,124
Hombres de 3 años y más que hablan alguna lengua indígena	957
Personas que se consideran afromexicanas	10
Mujeres que se consideran afromexicanas	6
Hombres que se consideran afromexicanos	4

### Discapacidad

Categoría	Indicador
Personas con discapacidad	335
Personas con discapacidad motriz <sup>1</sup>	141
Personas con discapacidad visual	110
Personas con discapacidad verbal	53
Personas con discapacidad auditiva	98
Personas con discapacidad motriz <sup>2</sup>	54

Pirámide Poblacional de Tlapacoya 2025

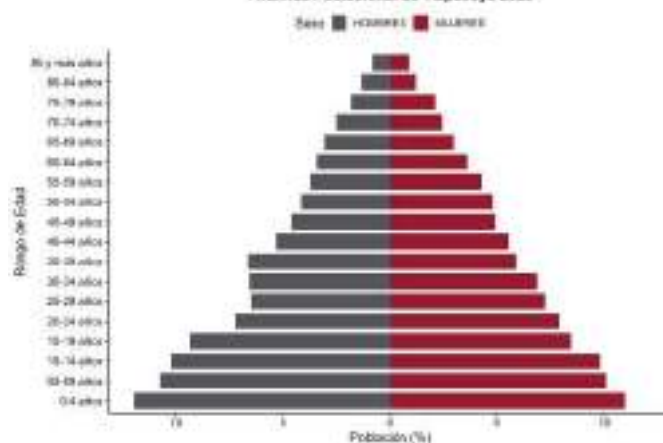

Pirámide Poblacional de Tlapacoya 2040

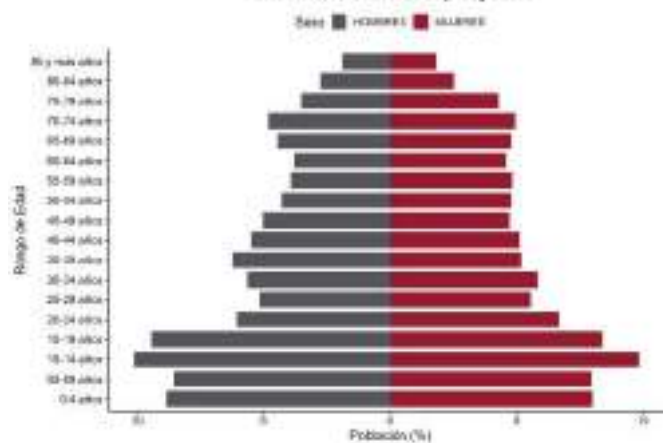

### Fuentes:

- INEGI. Censo de Población y Vivienda 2020.
- SGCONAPO. Reconstrucción y proyecciones de la población de los municipios de México 1990-2040.

# Tlapanalá

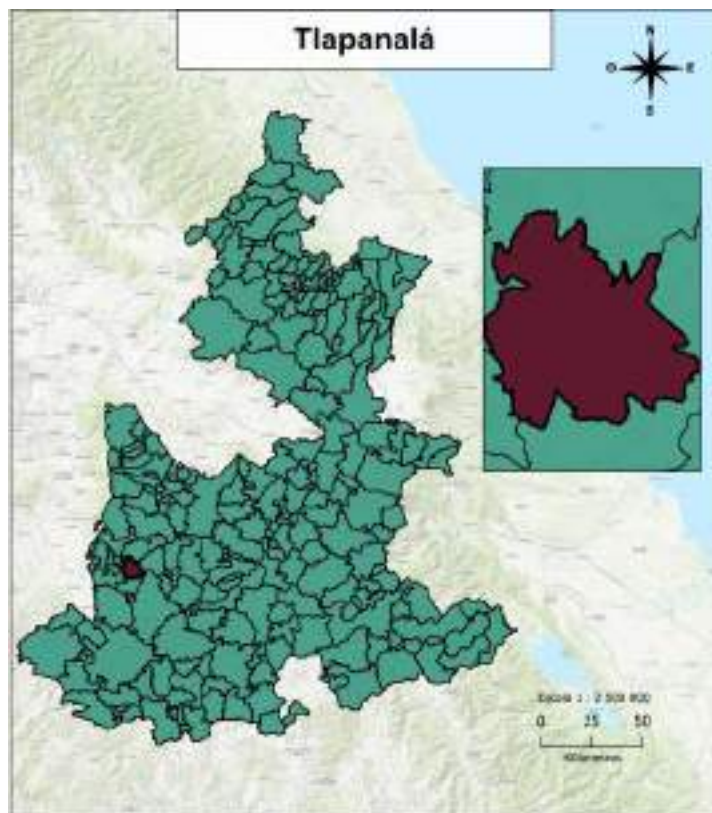

## Distribución territorial

Categoría	Indicador
Superficie (km <sup>2</sup> )	83.78
Porcentaje de la superficie estatal	0.24
Densidad de población (hab/km <sup>2</sup> )	123.46
Total de localidades	24

## Proyecciones 2025

### Composición por edad y sexo

Población	Hombre	Mujer	Total	%
Total	5,560	6,037	11,597	100
10 a 19 años	965	1,039	2,004	17.28
60 años y más	752	705	1,457	12.56

### Indicadores

Categoría	Indicador
Relación hombres-mujeres	92.10
Edad mediana	27
Índice envejecimiento 60+	43.35
Razón de dependencia adulta	14.02
Razón de dependencia infantil	46.53
Razón de dependencia total	60.56

## INEGI 2020

### Educación

Categoría	Indicador
Mujeres de 12 a 14 años que no asisten a la escuela	36
Hombres de 12 a 14 años que no asisten a la escuela	74
Grado promedio de escolaridad	6.71
Grado promedio de escolaridad de las mujeres	6.95

### Etnicidad

Categoría	Indicador
Personas de 3 años y más que hablan alguna lengua indígena	37
Mujeres de 3 años y más que hablan alguna lengua indígena	15
Hombres de 3 años y más que hablan alguna lengua indígena	22
Personas que se consideran afromexicanas	18
Mujeres que se consideran afromexicanas	11
Hombres que se consideran afromexicanos	7

### Discapacidad

Categoría	Indicador
Personas con discapacidad	635
Personas con discapacidad motriz <sup>1</sup>	328
Personas con discapacidad visual	203
Personas con discapacidad verbal	103
Personas con discapacidad auditiva	159
Personas con discapacidad motriz <sup>2</sup>	130

Pirámide Poblacional de Tlapanalá 2025

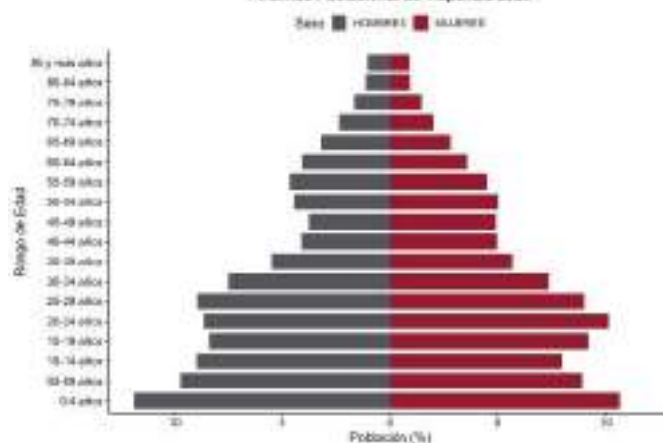

Pirámide Poblacional de Tlapanalá 2040

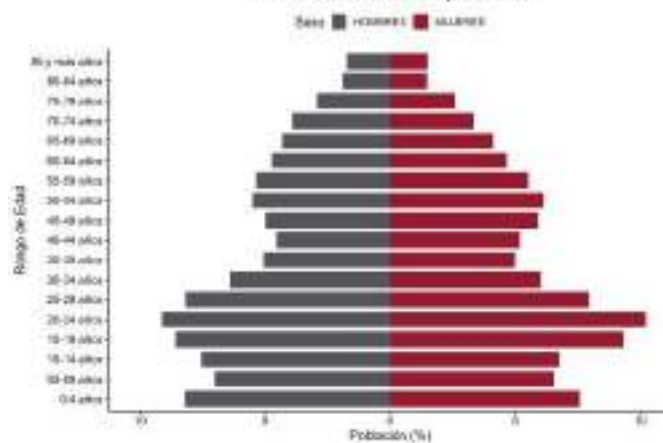

### Fuentes:

- INEGI. Censo de Población y Vivienda 2020.
- SGCONAPO. Reconstrucción y proyecciones de la población de los municipios de México 1990-2040.

# Tlatlauquitepec

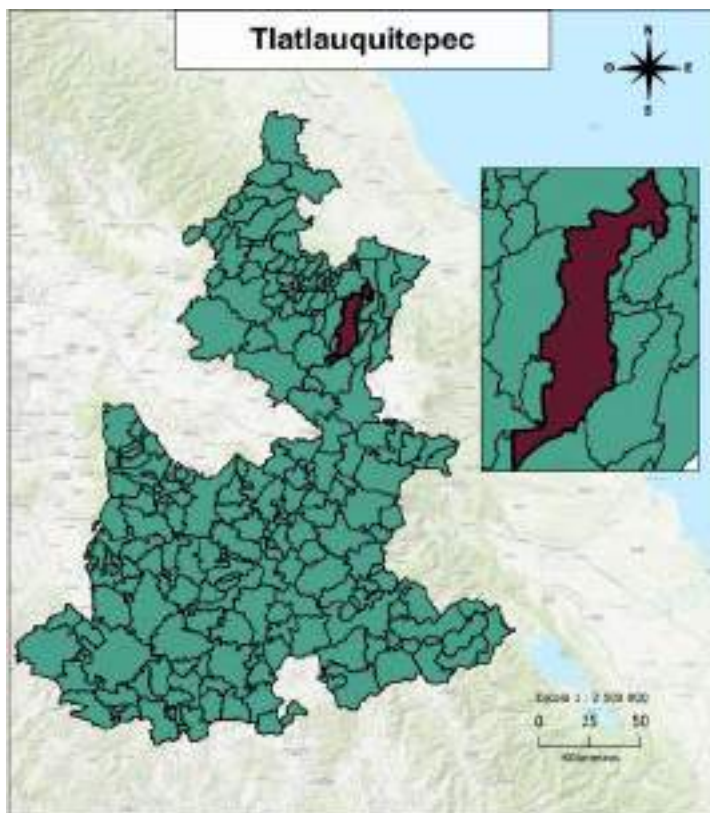

## Distribución territorial

Categoría	Indicador
Superficie (km <sup>2</sup> )	294.12
Porcentaje de la superficie estatal	0.86
Densidad de población (hab/km <sup>2</sup> )	188.96
Total de localidades	92

## Proyecciones 2025

### Composición por edad y sexo

Población	Hombre	Mujer	Total	%
Total	27,622	29,846	57,468	100
10 a 19 años	5,306	5,194	10,500	18.27
60 años y más	3,107	3,819	6,926	12.05

### Indicadores

Categoría	Indicador
Relación hombres-mujeres	92.55
Edad mediana	28
Índice envejecimiento 60+	42.90
Razón de dependencia adulta	13.46
Razón de dependencia infantil	44.33
Razón de dependencia total	57.79

## INEGI 2020

### Educación

Categoría	Indicador
Mujeres de 12 a 14 años que no asisten a la escuela	78
Hombres de 12 a 14 años que no asisten a la escuela	116
Grado promedio de escolaridad	8.57
Grado promedio de escolaridad de las mujeres	8.49

### Etnicidad

Categoría	Indicador
Personas de 3 años y más que hablan alguna lengua indígena	9,199
Mujeres de 3 años y más años que hablan alguna lengua indígena	4,906
Hombres de 3 años y más que hablan alguna lengua indígena	4,293
Personas que se consideran afromexicanas	390
Mujeres que se consideran afromexicanas	203
Hombres que se consideran afromexicanos	187

### Discapacidad

Categoría	Indicador
Personas con discapacidad	2,385
Personas con discapacidad motriz <sup>1</sup>	1,049
Personas con discapacidad visual	981
Personas con discapacidad verbal	409
Personas con discapacidad auditiva	551
Personas con discapacidad motriz <sup>2</sup>	476

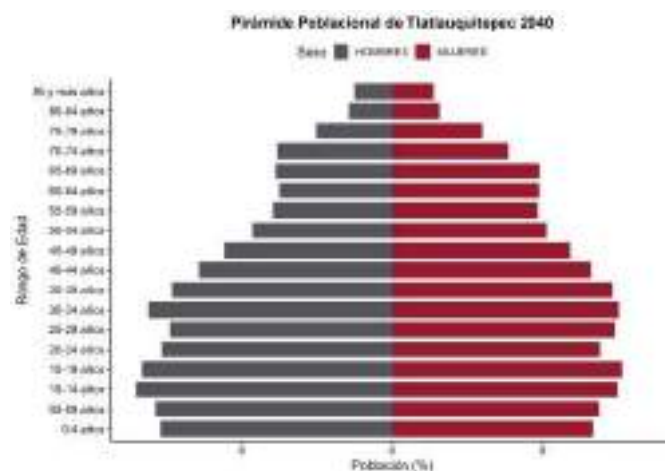
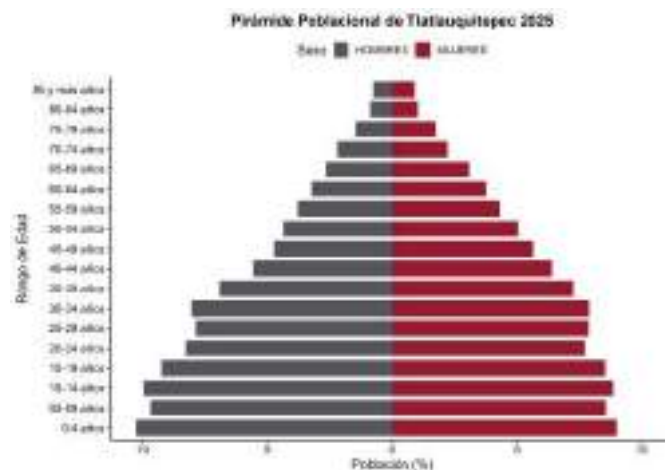

### Fuentes:

- INEGI. Censo de Población y Vivienda 2020.
- SGCONAPO. Reconstrucción y proyecciones de la población de los municipios de México 1990-2040.

# Tlaxco

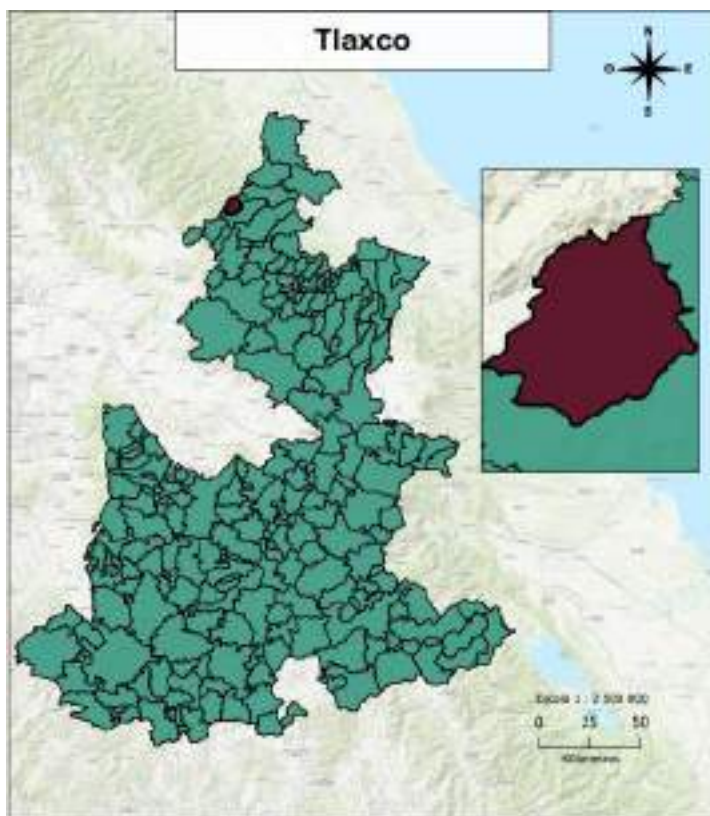

## Distribución territorial

Categoría	Indicador
Superficie (km <sup>2</sup> )	54.79
Porcentaje de la superficie estatal	0.16
Densidad de población (hab/km <sup>2</sup> )	90.06
Total de localidades	24

## Proyecciones 2025

### Composición por edad y sexo

Población	Hombre	Mujer	Total	%
Total	2,422	2,398	4,820	100
10 a 19 años	433	415	848	17.59
60 años y más	458	425	883	18.32

### Indicadores

Categoría	Indicador
Relación hombres-mujeres	101.00
Edad mediana	32
Índice envejecimiento 60+	67.25
Razón de dependencia adulta	22.37
Razón de dependencia infantil	45.81
Razón de dependencia total	68.18

## INEGI 2020

### Educación

Categoría	Indicador
Mujeres de 12 a 14 años que no asisten a la escuela	14
Hombres de 12 a 14 años que no asisten a la escuela	29
Grado promedio de escolaridad	6.54
Grado promedio de escolaridad de las mujeres	6.58

### Etnicidad

Categoría	Indicador
Personas de 3 años y más que hablan alguna lengua indígena	205
Mujeres de 3 años y más que hablan alguna lengua indígena	100
Hombres de 3 años y más que hablan alguna lengua indígena	105
Personas que se consideran afromexicanas	38
Mujeres que se consideran afromexicanas	21
Hombres que se consideran afromexicanos	17

### Discapacidad

Categoría	Indicador
Personas con discapacidad	394
Personas con discapacidad motriz <sup>1</sup>	174
Personas con discapacidad visual	135
Personas con discapacidad verbal	108
Personas con discapacidad auditiva	119
Personas con discapacidad motriz <sup>2</sup>	87

Pirámide Poblacional de Tlaxco 2025

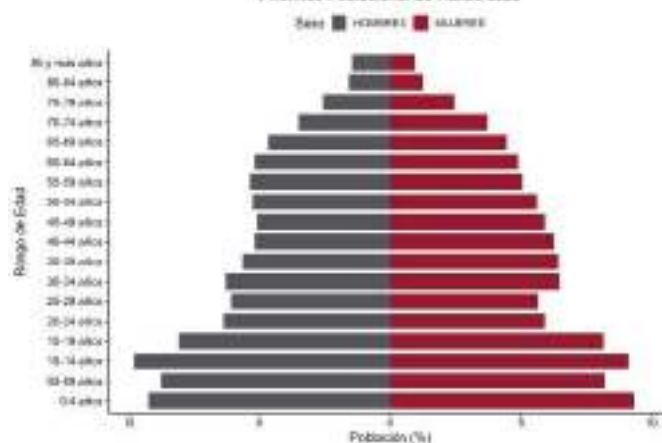

Pirámide Poblacional de Tlaxco 2020

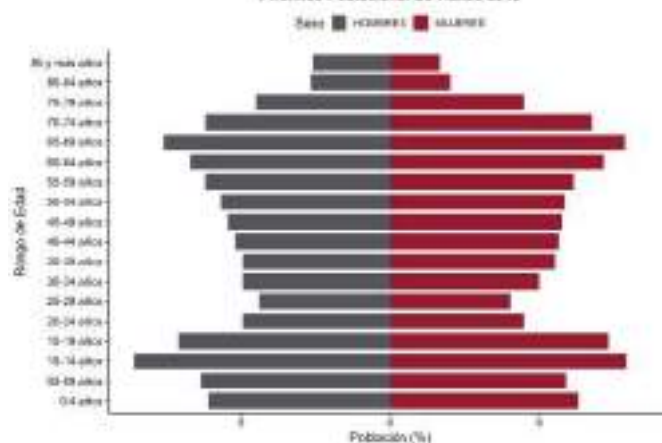

### Fuentes:

- INEGI. Censo de Población y Vivienda 2020.
- SGCONAPO. Reconstrucción y proyecciones de la población de los municipios de México 1990-2040.

# Tochimilco

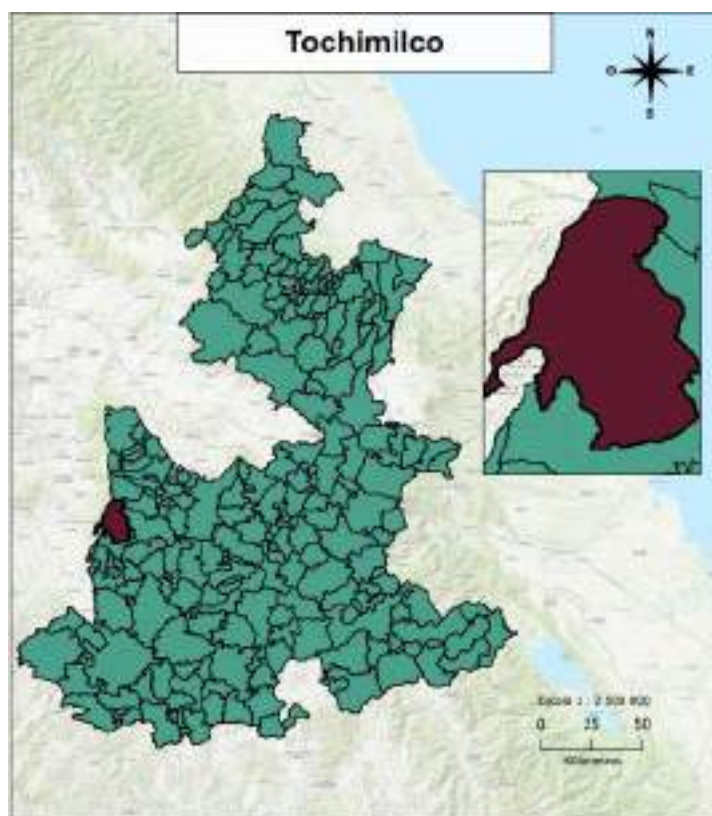

## Distribución territorial

Categoría	Indicador
Superficie (km <sup>2</sup> )	218.96
Porcentaje de la superficie estatal	0.64
Densidad de población (hab/km <sup>2</sup> )	88.21
Total de localidades	22

## Proyecciones 2025

### Composición por edad y sexo

Población	Hombre	Mujer	Total	%
Total	10,059	10,954	21,013	100
10 a 19 años	1,834	1,869	3,703	17.62
60 años y más	1,308	1,385	2,693	12.82

### Indicadores

Categoría	Indicador
Relación hombres-mujeres	91.83
Edad mediana	26
Índice envejecimiento 60+	44.22
Razón de dependencia adulta	15.09
Razón de dependencia infantil	46.97
Razón de dependencia total	62.06

## INEGI 2020

### Educación

Categoría	Indicador
Mujeres de 12 a 14 años que no asisten a la escuela	104
Hombres de 12 a 14 años que no asisten a la escuela	126
Grado promedio de escolaridad	6.90
Grado promedio de escolaridad de las mujeres	6.88

### Etnicidad

Categoría	Indicador
Personas de 3 años y más que hablan alguna lengua indígena	1,766
Mujeres de 3 años y más que hablan alguna lengua indígena	961
Hombres de 3 años y más que hablan alguna lengua indígena	805
Personas que se consideran afromexicanas	233
Mujeres que se consideran afromexicanas	130
Hombres que se consideran afromexicanos	103

### Discapacidad

Categoría	Indicador
Personas con discapacidad	919
Personas con discapacidad motriz <sup>1</sup>	431
Personas con discapacidad visual	310
Personas con discapacidad verbal	213
Personas con discapacidad auditiva	283
Personas con discapacidad motriz <sup>2</sup>	208

Prásmido Poblacional de Tochimilco 2025

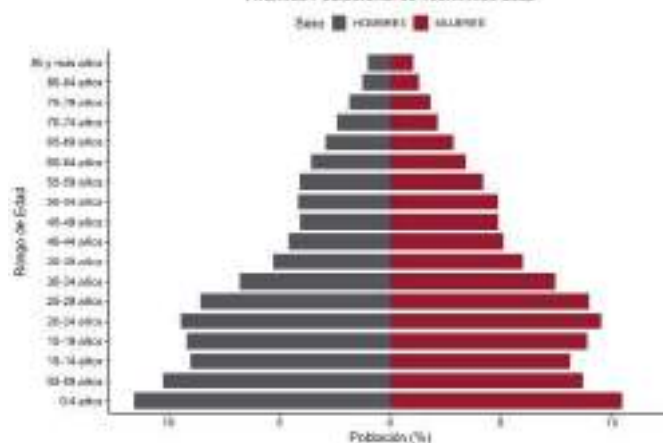

Prásmido Poblacional de Tochimilco 2040

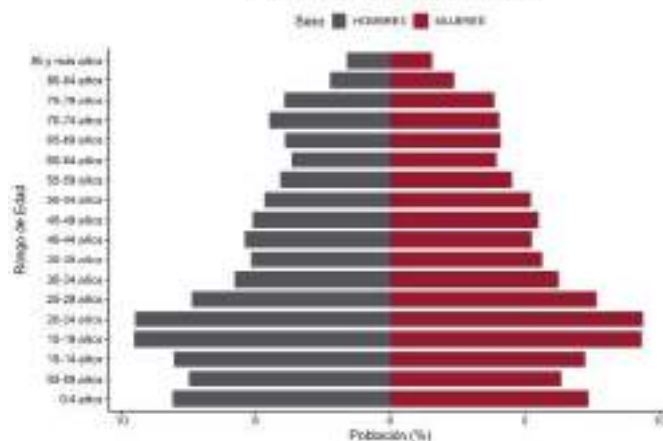

### Fuentes:

- INEGI. Censo de Población y Vivienda 2020.
- SGCONAPO. Reconstrucción y proyecciones de la población de los municipios de México 1990-2040.

# Tochtepec

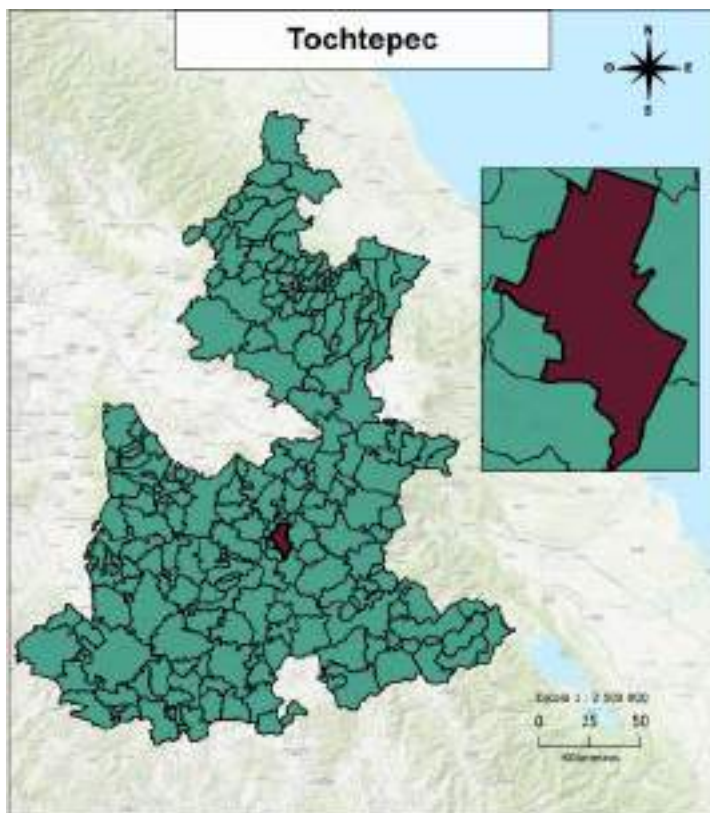

## Distribución territorial

Categoría	Indicador
Superficie (km <sup>2</sup> )	101.86
Porcentaje de la superficie estatal	0.30
Densidad de población (hab/km <sup>2</sup> )	220.43
Total de localidades	45

## Proyecciones 2025

### Composición por edad y sexo

Población	Hombre	Mujer	Total	%
Total	11,533	12,467	24,000	100
10 a 19 años	2,140	2,237	4,377	18.24
60 años y más	1,072	1,227	2,299	9.58

### Indicadores

Categoría	Indicador
Relación hombres-mujeres	92.51
Edad mediana	27
Índice envejecimiento 60+	32.72
Razón de dependencia adulta	10.02
Razón de dependencia infantil	45.55
Razón de dependencia total	55.57

## INEGI 2020

### Educación

Categoría	Indicador
Mujeres de 12 a 14 años que no asisten a la escuela	66
Hombres de 12 a 14 años que no asisten a la escuela	90
Grado promedio de escolaridad	8.30
Grado promedio de escolaridad de las mujeres	8.30

### Etnicidad

Categoría	Indicador
Personas de 3 años y más que hablan alguna lengua indígena	90
Mujeres de 3 años y más años que hablan alguna lengua indígena	53
Hombres de 3 años y más que hablan alguna lengua indígena	37
Personas que se consideran afromexicanas	60
Mujeres que se consideran afromexicanas	31
Hombres que se consideran afromexicanos	29

### Discapacidad

Categoría	Indicador
Personas con discapacidad	995
Personas con discapacidad motriz <sup>1</sup>	493
Personas con discapacidad visual	384
Personas con discapacidad verbal	221
Personas con discapacidad auditiva	266
Personas con discapacidad motriz <sup>2</sup>	247

Pirámide Poblacional de Tochtepec 2025

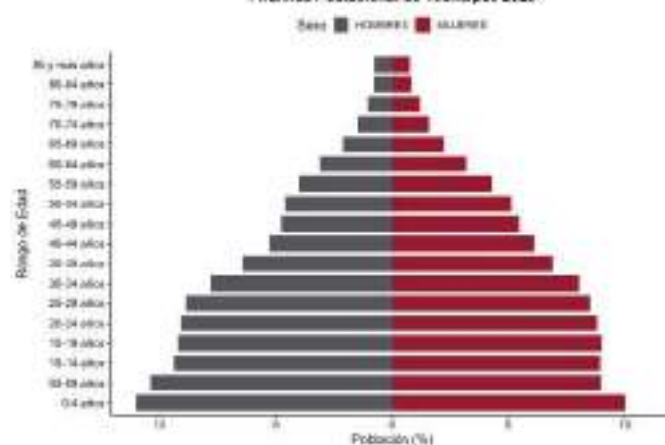

Pirámide Poblacional de Tochtepec 2040

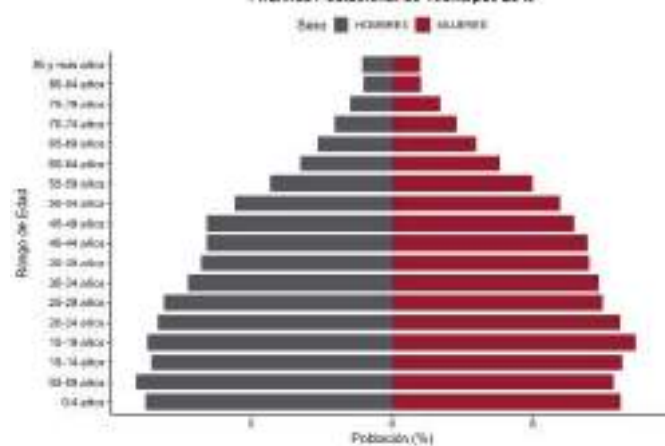

### Fuentes:

- INEGI. Censo de Población y Vivienda 2020.
- SGCONAPO. Reconstrucción y proyecciones de la población de los municipios de México 1990-2040.

# Totoltepec de Guerrero

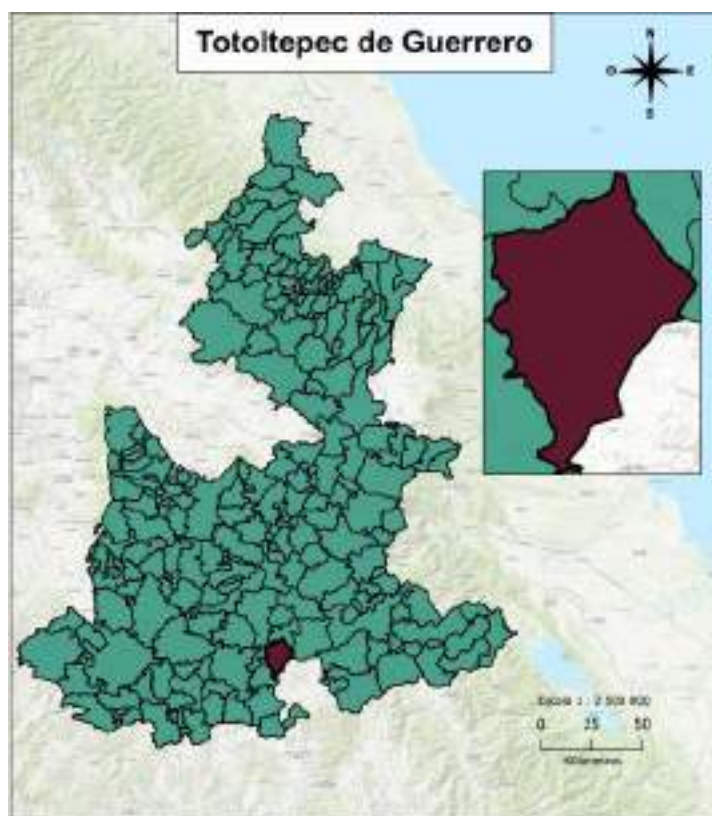

## Distribución territorial

Categoría	Indicador
Superficie (km <sup>2</sup> )	155.41
Porcentaje de la superficie estatal	0.45
Densidad de población (hab/km <sup>2</sup> )	7.64
Total de localidades	5

## Proyecciones 2025

### Composición por edad y sexo

Población	Hombre	Mujer	Total	%
Total	569	631	1,200	100
10 a 19 años	94	100	194	16.17
60 años y más	131	156	287	23.92

### Indicadores

Categoría	Indicador
Relación hombres-mujeres	90.17
Edad mediana	34
Índice envejecimiento 60+	101.06
Razón de dependencia adulta	36.72
Razón de dependencia infantil	42.39
Razón de dependencia total	79.10

## INEGI 2020

### Educación

Categoría	Indicador
Mujeres de 12 a 14 años que no asisten a la escuela	1
Hombres de 12 a 14 años que no asisten a la escuela	0
Grado promedio de escolaridad	8.08
Grado promedio de escolaridad de las mujeres	7.82

### Etnicidad

Categoría	Indicador
Personas de 3 años y más que hablan alguna lengua indígena	18
Mujeres de 3 años y más que hablan alguna lengua indígena	7
Hombres de 3 años y más que hablan alguna lengua indígena	11
Personas que se consideran afromexicanas	22
Mujeres que se consideran afromexicanas	13
Hombres que se consideran afromexicanos	9

### Discapacidad

Categoría	Indicador
Personas con discapacidad	126
Personas con discapacidad motriz <sup>1</sup>	77
Personas con discapacidad visual	51
Personas con discapacidad verbal	6
Personas con discapacidad auditiva	30
Personas con discapacidad motriz <sup>2</sup>	26

Pirámide Poblacional de Totoltepec de Guerrero 2025

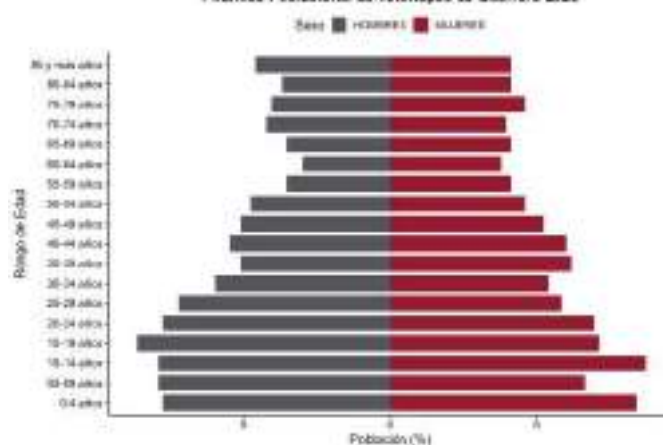

Pirámide Poblacional de Totoltepec de Guerrero 2040

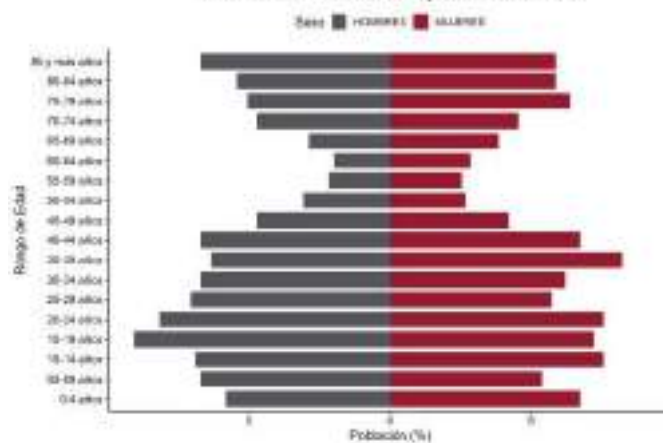

### Fuentes:

- INEGI. Censo de Población y Vivienda 2020.
- SGCONAPO. Reconstrucción y proyecciones de la población de los municipios de México 1990-2040.

# Tulcingo

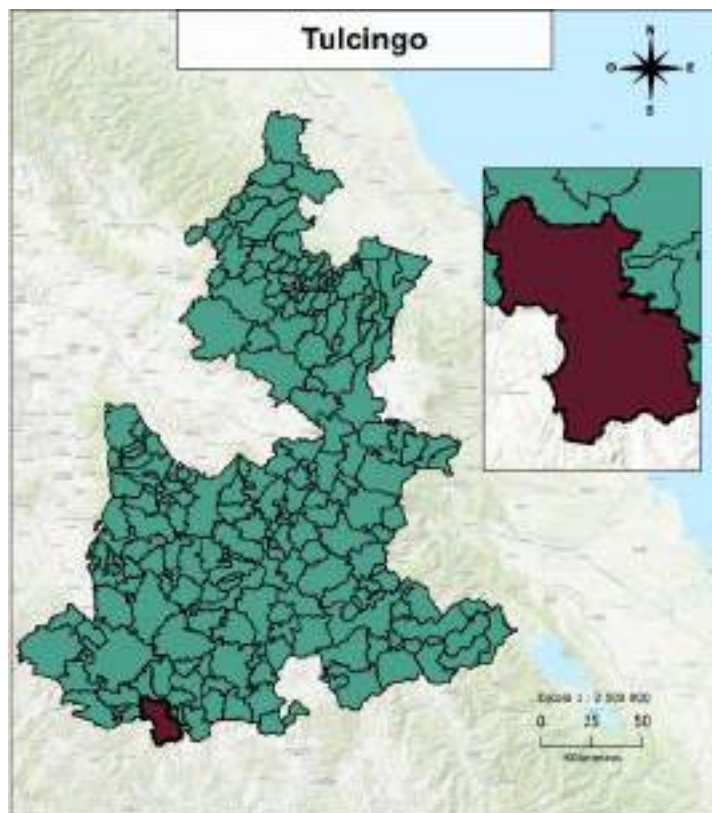

## Distribución territorial

Categoría	Indicador
Superficie (km <sup>2</sup> )	277.77
Porcentaje de la superficie estatal	0.81
Densidad de población (hab/km <sup>2</sup> )	35.54
Total de localidades	25

## Proyecciones 2025

### Composición por edad y sexo

Población	Hombre	Mujer	Total	%
Total	5,019	5,754	10,773	100
10 a 19 años	836	886	1,722	15.98
60 años y más	897	1,058	1,955	18.15

### Indicadores

Categoría	Indicador
Relación hombres-mujeres	87.23
Edad mediana	30
Índice envejecimiento 60+	70.55
Razón de dependencia adulta	22.86
Razón de dependencia infantil	42.55
Razón de dependencia total	65.41

## INEGI 2020

### Educación

Categoría	Indicador
Mujeres de 12 a 14 años que no asisten a la escuela	37
Hombres de 12 a 14 años que no asisten a la escuela	50
Grado promedio de escolaridad	6.49
Grado promedio de escolaridad de las mujeres	6.41

### Etnicidad

Categoría	Indicador
Personas de 3 años y más que hablan alguna lengua indígena	156
Mujeres de 3 años y más años que hablan alguna lengua indígena	84
Hombres de 3 años y más que hablan alguna lengua indígena	72
Personas que se consideran afromexicanas	151
Mujeres que se consideran afromexicanas	80
Hombres que se consideran afromexicanos	71

### Discapacidad

Categoría	Indicador
Personas con discapacidad	914
Personas con discapacidad motriz <sup>1</sup>	501
Personas con discapacidad visual	365
Personas con discapacidad verbal	143
Personas con discapacidad auditiva	218
Personas con discapacidad motriz <sup>2</sup>	122

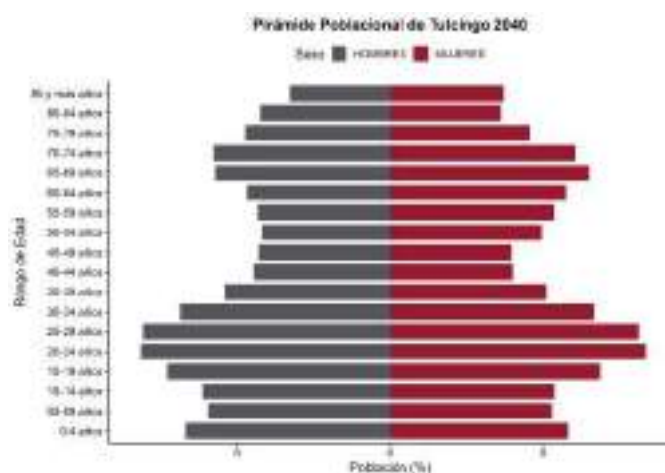
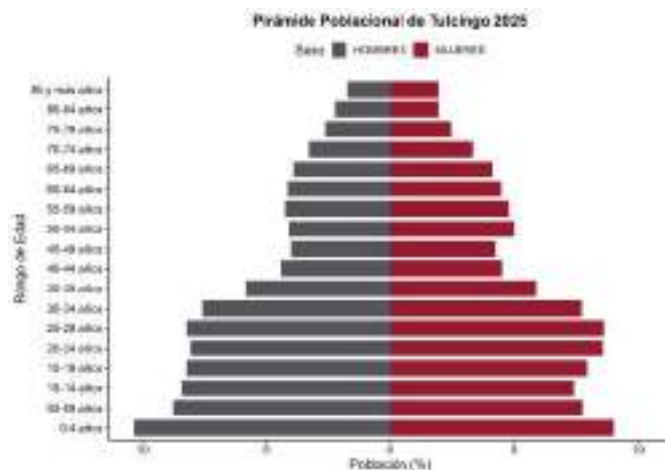

### Fuentes:

- INEGI. Censo de Población y Vivienda 2020.
- SGCONAPO. Reconstrucción y proyecciones de la población de los municipios de México 1990-2040.

# Tuzamapan de Galeana

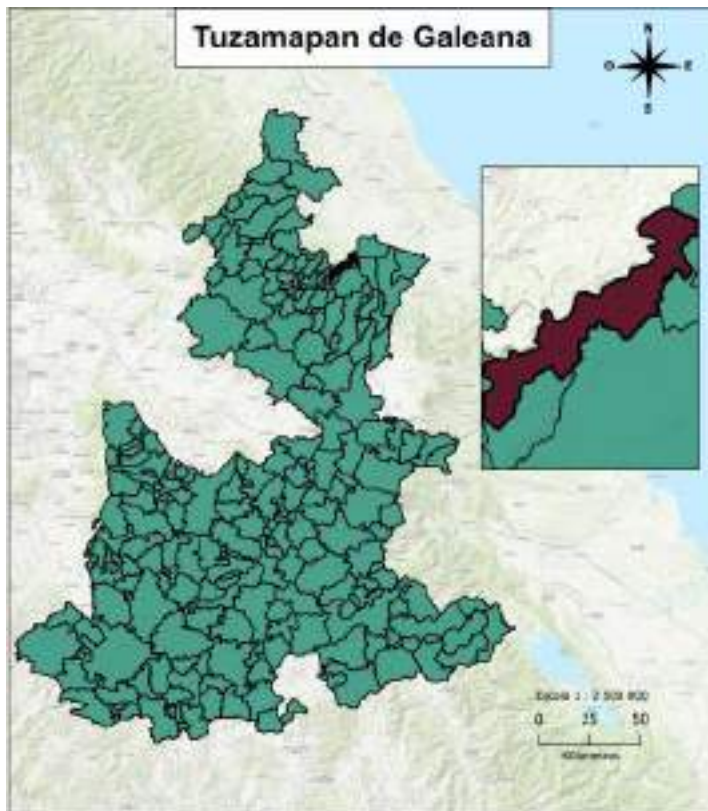

## Distribución territorial

Categoría	Indicador
Superficie (km <sup>2</sup> )	41.92
Porcentaje de la superficie estatal	0.12
Densidad de población (hab/km <sup>2</sup> )	141.31
Total de localidades	14

## Proyecciones 2025

### Composición por edad y sexo

Población	Hombre	Mujer	Total	%
Total	2,908	3,071	5,979	100
10 a 19 años	491	467	958	16.02
60 años y más	517	593	1,110	18.56

### Indicadores

Categoría	Indicador
Relación hombres-mujeres	94.69
Edad mediana	33
Índice envejecimiento 60+	82.84
Razón de dependencia adulta	21.89
Razón de dependencia infantil	35.21
Razón de dependencia total	57.09

## INEGI 2020

### Educación

Categoría	Indicador
Mujeres de 12 a 14 años que no asisten a la escuela	6
Hombres de 12 a 14 años que no asisten a la escuela	10
Grado promedio de escolaridad	7.64
Grado promedio de escolaridad de las mujeres	7.56

### Etnicidad

Categoría	Indicador
Personas de 3 años y más que hablan alguna lengua indígena	2,550
Mujeres de 3 años y más que hablan alguna lengua indígena	1,321
Hombres de 3 años y más que hablan alguna lengua indígena	1,229
Personas que se consideran afromexicanas	172
Mujeres que se consideran afromexicanas	83
Hombres que se consideran afromexicanos	89

### Discapacidad

Categoría	Indicador
Personas con discapacidad	397
Personas con discapacidad motriz <sup>1</sup>	157
Personas con discapacidad visual	161
Personas con discapacidad verbal	61
Personas con discapacidad auditiva	128
Personas con discapacidad motriz <sup>2</sup>	78

Prímide Poblacional de Tuzamapan de Galeana 2025

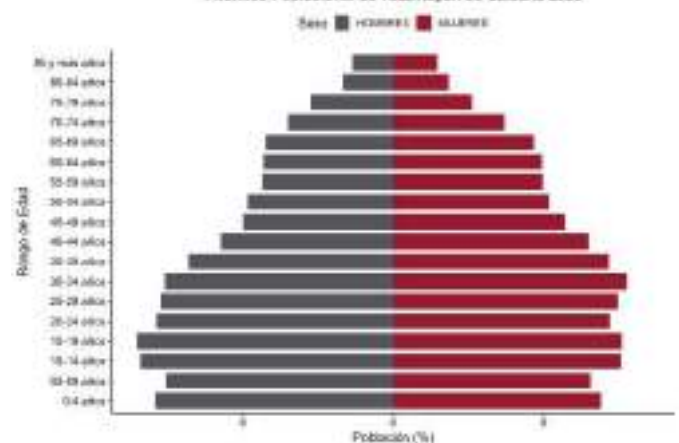

Prímide Poblacional de Tuzamapan de Galeana 2040

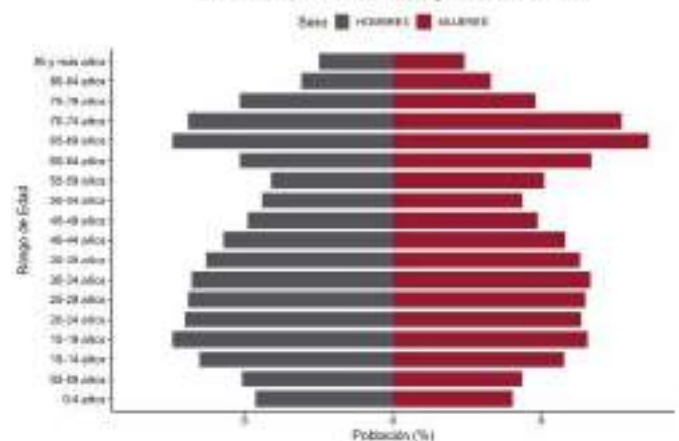

### Fuentes:

- INEGI. Censo de Población y Vivienda 2020.
- SGCONAPO. Reconstrucción y proyecciones de la población de los municipios de México 1990-2040.

# Tzicatlacoyan

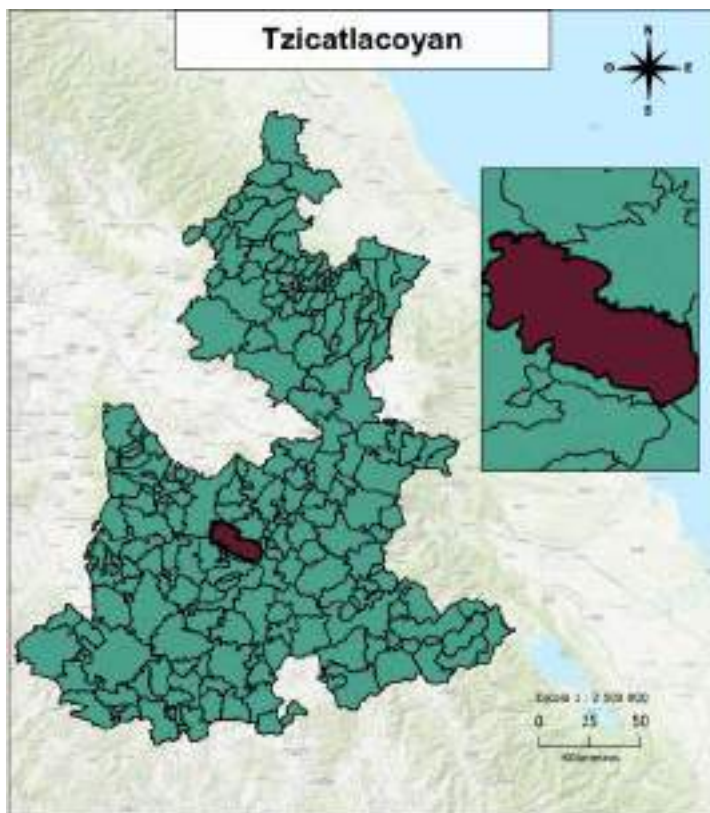

## Distribución territorial

Categoría	Indicador
Superficie (km <sup>2</sup> )	278.82
Porcentaje de la superficie estatal	0.81
Densidad de población (hab/km <sup>2</sup> )	23.23
Total de localidades	12

## Proyecciones 2025

### Composición por edad y sexo

Población	Hombre	Mujer	Total	%
Total	2,924	2,950	5,874	100
10 a 19 años	543	512	1,055	17.96
60 años y más	408	444	852	14.50

### Indicadores

Categoría	Indicador
Relación hombres-mujeres	99.12
Edad mediana	28
Índice envejecimiento 60+	52.05
Razón de dependencia adulta	18.15
Razón de dependencia infantil	45.65
Razón de dependencia total	63.80

## INEGI 2020

### Educación

Categoría	Indicador
Mujeres de 12 a 14 años que no asisten a la escuela	17
Hombres de 12 a 14 años que no asisten a la escuela	20
Grado promedio de escolaridad	7.13
Grado promedio de escolaridad de las mujeres	6.95

### Etnicidad

Categoría	Indicador
Personas de 3 años y más que hablan alguna lengua indígena	12
Mujeres de 3 años y más que hablan alguna lengua indígena	7
Hombres de 3 años y más que hablan alguna lengua indígena	5
Personas que se consideran afromexicanas	293
Mujeres que se consideran afromexicanas	141
Hombres que se consideran afromexicanos	152

### Discapacidad

Categoría	Indicador
Personas con discapacidad	354
Personas con discapacidad motriz <sup>1</sup>	178
Personas con discapacidad visual	120
Personas con discapacidad verbal	95
Personas con discapacidad auditiva	89
Personas con discapacidad motriz <sup>2</sup>	127

Pirámide Poblacional de Tzicatlacoyan 2025

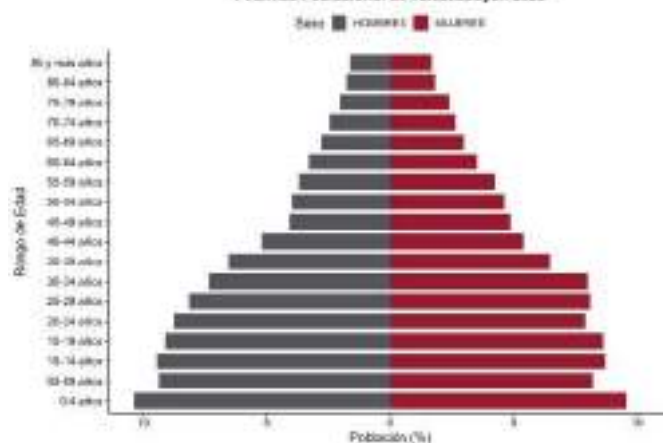

Pirámide Poblacional de Tzicatlacoyan 2040

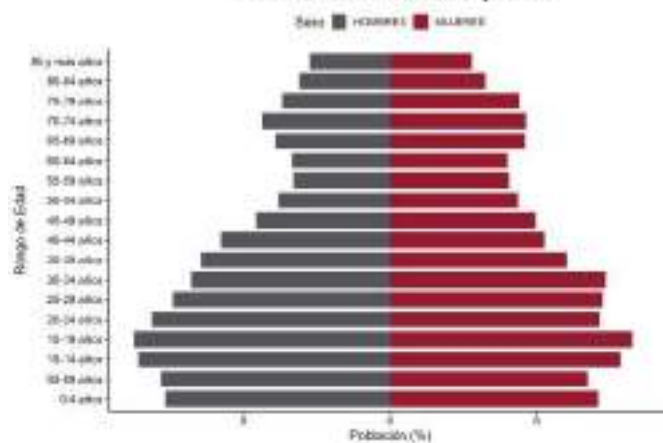

### Fuentes:

- INEGI. Censo de Población y Vivienda 2020.
- SGCONAPO. Reconstrucción y proyecciones de la población de los municipios de México 1990-2040.

# Venustiano Carranza

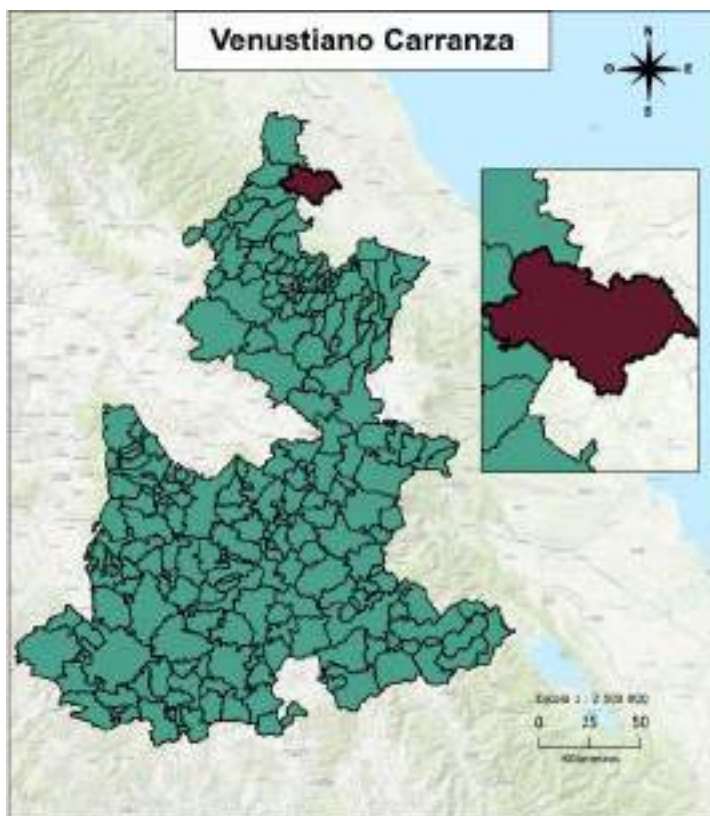

## Distribución territorial

Categoría	Indicador
Superficie (km <sup>2</sup> )	316.54
Porcentaje de la superficie estatal	0.92
Densidad de población (hab/km <sup>2</sup> )	89.70
Total de localidades	113

## Proyecciones 2025

### Composición por edad y sexo

Población	Hombre	Mujer	Total	%
Total	13,799	14,999	28,798	100
10 a 19 años	2,445	2,407	4,852	16.85
60 años y más	1,991	2,071	4,062	14.11

### Indicadores

Categoría	Indicador
Relación hombres-mujeres	92.00
Edad mediana	29
Índice envejecimiento 60+	49.96
Razón de dependencia adulta	16.38
Razón de dependencia infantil	45.78
Razón de dependencia total	62.16

## INEGI 2020

### Educación

Categoría	Indicador
Mujeres de 12 a 14 años que no asisten a la escuela	46
Hombres de 12 a 14 años que no asisten a la escuela	58
Grado promedio de escolaridad	8.17
Grado promedio de escolaridad de las mujeres	8.11

### Etnicidad

Categoría	Indicador
Personas de 3 años y más que hablan alguna lengua indígena	1,010
Mujeres de 3 años y más que hablan alguna lengua indígena	542
Hombres de 3 años y más que hablan alguna lengua indígena	468
Personas que se consideran afromexicanas	238
Mujeres que se consideran afromexicanas	134
Hombres que se consideran afromexicanos	104

### Discapacidad

Categoría	Indicador
Personas con discapacidad	1,972
Personas con discapacidad motriz <sup>1</sup>	910
Personas con discapacidad visual	829
Personas con discapacidad verbal	334
Personas con discapacidad auditiva	542
Personas con discapacidad motriz <sup>2</sup>	302

Prásmide Poblacional de Venustiano Carranza 2020

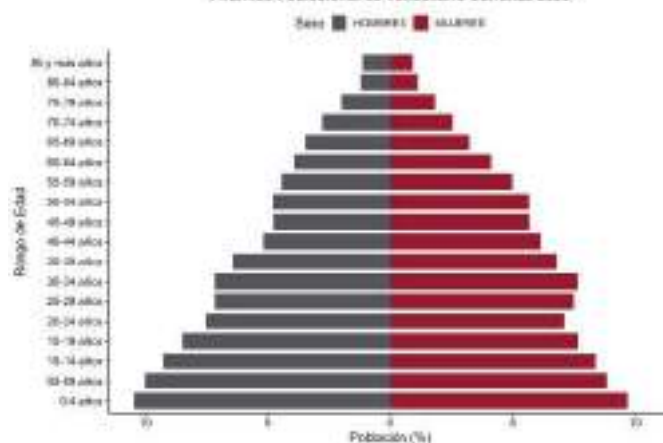

Prásmide Poblacional de Venustiano Carranza 2040

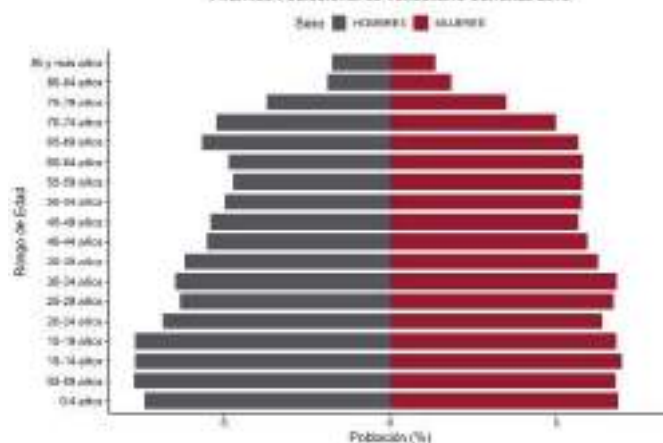

### Fuentes:

- INEGI. Censo de Población y Vivienda 2020.  
- SGCONAPO. Reconstrucción y proyecciones de la población de los municipios de México 1990-2040.

# Vicente Guerrero

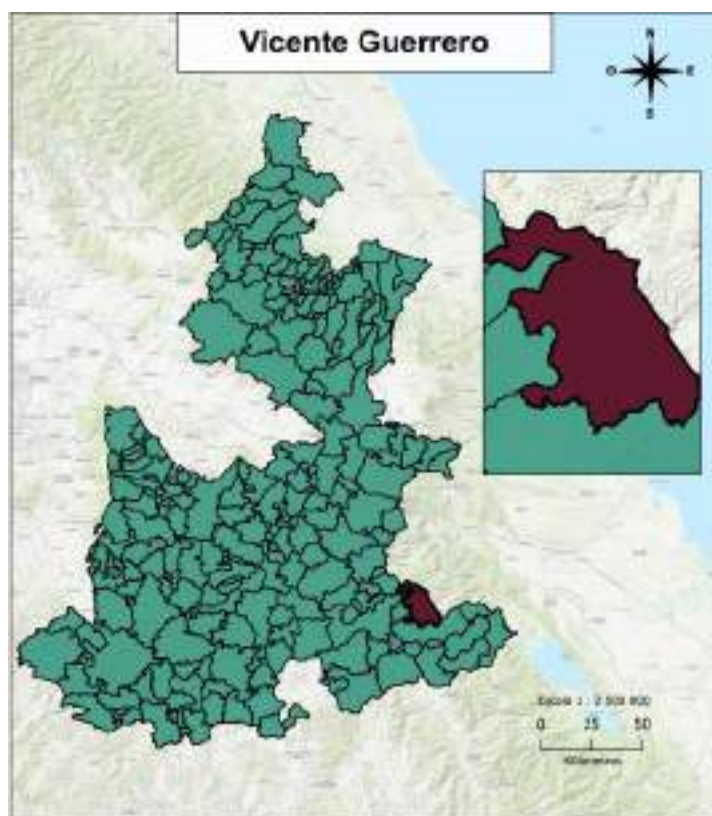

## Distribución territorial

Categoría	Indicador
Superficie (km <sup>2</sup> )	261.28
Porcentaje de la superficie estatal	0.76
Densidad de población (hab/km <sup>2</sup> )	101.65
Total de localidades	56

## Proyecciones 2025

### Composición por edad y sexo

Población	Hombre	Mujer	Total	%
Total	13,949	14,981	28,930	100
10 a 19 años	3,079	3,084	6,163	21.3
60 años y más	1,328	1,635	2,963	10.24

### Indicadores

Categoría	Indicador
Relación hombres-mujeres	93.11
Edad mediana	23
Índice envejecimiento 60+	29.40
Razón de dependencia adulta	13.25
Razón de dependencia infantil	60.54
Razón de dependencia total	73.80

## INEGI 2020

### Educación

Categoría	Indicador
Mujeres de 12 a 14 años que no asisten a la escuela	191
Hombres de 12 a 14 años que no asisten a la escuela	182
Grado promedio de escolaridad	5.42
Grado promedio de escolaridad de las mujeres	5.20

### Etnicidad

Categoría	Indicador
Personas de 3 años y más que hablan alguna lengua indígena	7,850
Mujeres de 3 años y más años que hablan alguna lengua indígena	4,320
Hombres de 3 años y más que hablan alguna lengua indígena	3,530
Personas que se consideran afromexicanas	447
Mujeres que se consideran afromexicanas	229
Hombres que se consideran afromexicanos	218

### Discapacidad

Categoría	Indicador
Personas con discapacidad	1,436
Personas con discapacidad motriz <sup>1</sup>	645
Personas con discapacidad visual	609
Personas con discapacidad verbal	193
Personas con discapacidad auditiva	378
Personas con discapacidad motriz <sup>2</sup>	213

Pirámide Poblacional de Vicente Guerrero 2025

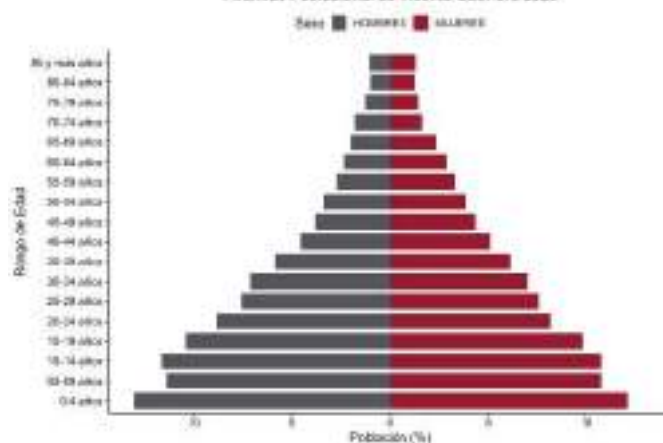

Pirámide Poblacional de Vicente Guerrero 2040

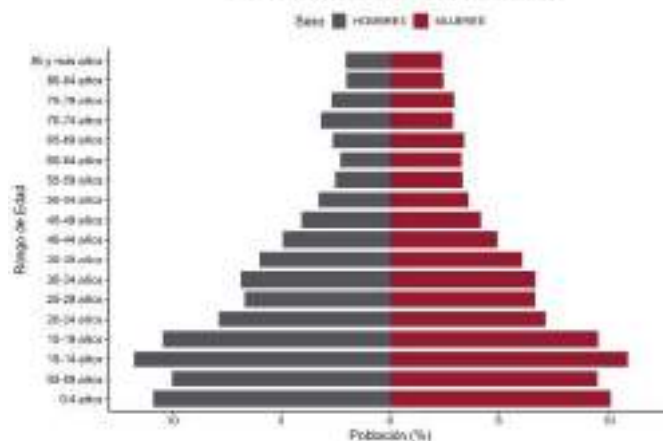

### Fuentes:

- INEGI. Censo de Población y Vivienda 2020.  
- SGCONAPO. Reconstrucción y proyecciones de la población de los municipios de México 1990-2040.

# Xayacatlán de Bravo

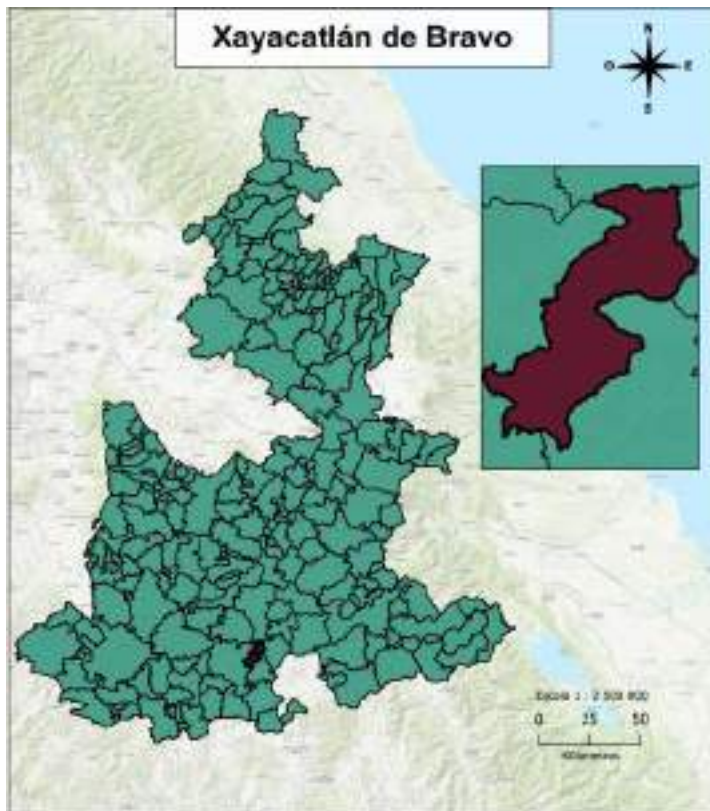

## Distribución territorial

Categoría	Indicador
Superficie (km <sup>2</sup> )	60.31
Porcentaje de la superficie estatal	0.18
Densidad de población (hab/km <sup>2</sup> )	26.03
Total de localidades	8

## Proyecciones 2025

### Composición por edad y sexo

Población	Hombre	Mujer	Total	%
Total	734	901	1,635	100
10 a 19 años	138	130	268	16.39
60 años y más	156	225	381	23.30

### Indicadores

Categoría	Indicador
Relación hombres-mujeres	81.47
Edad mediana	33
Índice envejecimiento 60+	93.15
Razón de dependencia adulta	34.28
Razón de dependencia infantil	44.80
Razón de dependencia total	79.08

## INEGI 2020

### Educación

Categoría	Indicador
Mujeres de 12 a 14 años que no asisten a la escuela	3
Hombres de 12 a 14 años que no asisten a la escuela	6
Grado promedio de escolaridad	7.81
Grado promedio de escolaridad de las mujeres	7.86

### Etnicidad

Categoría	Indicador
Personas de 3 años y más que hablan alguna lengua indígena	604
Mujeres de 3 años y más que hablan alguna lengua indígena	342
Hombres de 3 años y más que hablan alguna lengua indígena	262
Personas que se consideran afromexicanas	4
Mujeres que se consideran afromexicanas	1
Hombres que se consideran afromexicanos	3

### Discapacidad

Categoría	Indicador
Personas con discapacidad	169
Personas con discapacidad motriz <sup>1</sup>	92
Personas con discapacidad visual	80
Personas con discapacidad verbal	18
Personas con discapacidad auditiva	70
Personas con discapacidad motriz <sup>2</sup>	23

Pirámide Poblacional de Xayacatlán de Bravo 2025

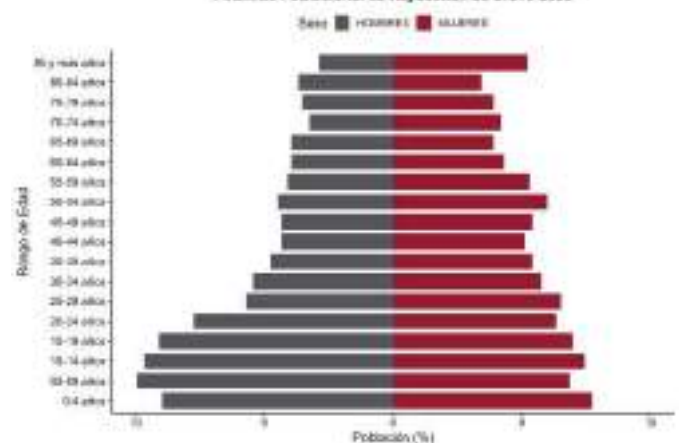

Pirámide Poblacional de Xayacatlán de Bravo 2040

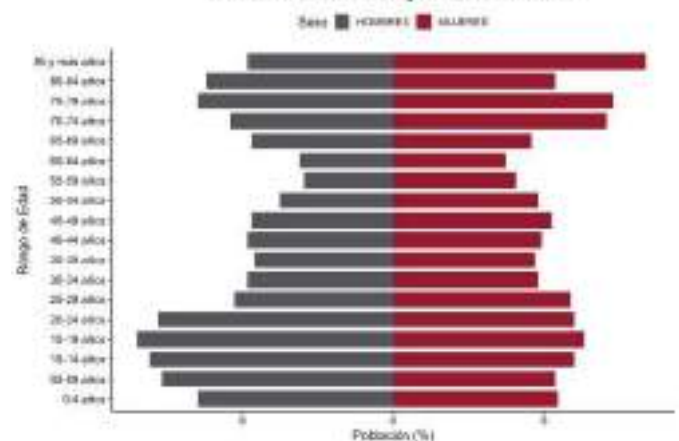

### Fuentes:

- INEGI. Censo de Población y Vivienda 2020.
- SGCONAPO. Reconstrucción y proyecciones de la población de los municipios de México 1990-2040.

# Xicotepec

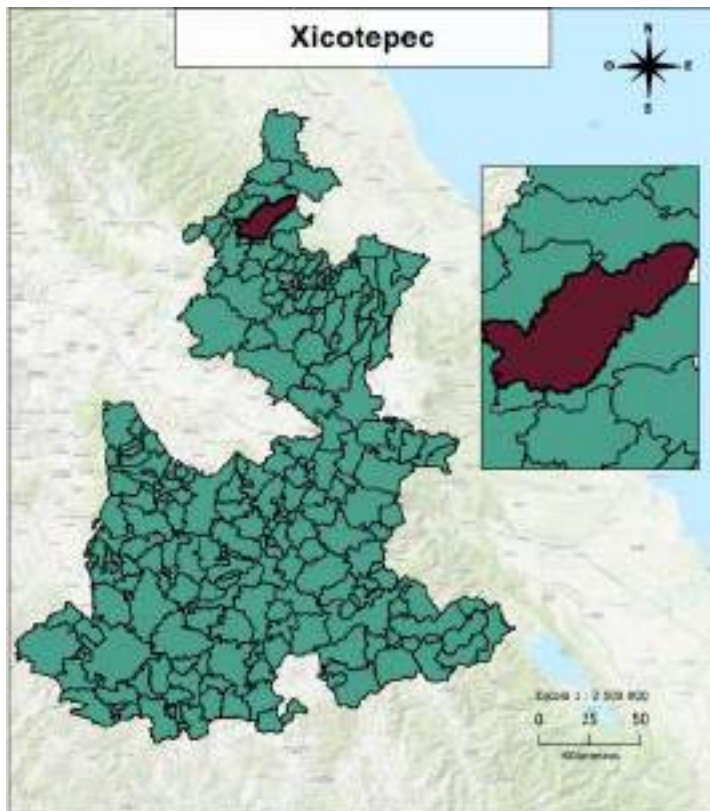

## Distribución territorial

Categoría	Indicador
Superficie (km <sup>2</sup> )	312.53
Porcentaje de la superficie estatal	0.91
Densidad de población (hab/km <sup>2</sup> )	257.87
Total de localidades	92

## Proyecciones 2025

### Composición por edad y sexo

Población	Hombre	Mujer	Total	%
Total	38,714	41,475	80,189	100
10 a 19 años	7,789	7,435	15,224	18.99
60 años y más	4,358	5,016	9,374	11.69

### Indicadores

Categoría	Indicador
Relación hombres-mujeres	93.34
Edad mediana	27
Índice envejecimiento 60+	40.51
Razón de dependencia adulta	12.92
Razón de dependencia infantil	45.80
Razón de dependencia total	58.72

## INEGI 2020

### Educación

Categoría	Indicador
Mujeres de 12 a 14 años que no asisten a la escuela	152
Hombres de 12 a 14 años que no asisten a la escuela	174
Grado promedio de escolaridad	8.60
Grado promedio de escolaridad de las mujeres	8.53

### Etnicidad

Categoría	Indicador
Personas de 3 años y más que hablan alguna lengua indígena	3,082
Mujeres de 3 años y más años que hablan alguna lengua indígena	1,559
Hombres de 3 años y más que hablan alguna lengua indígena	1,523
Personas que se consideran afromexicanas	357
Mujeres que se consideran afromexicanas	187
Hombres que se consideran afromexicanos	170

### Discapacidad

Categoría	Indicador
Personas con discapacidad	3,443
Personas con discapacidad motriz <sup>1</sup>	1,599
Personas con discapacidad visual	1,301
Personas con discapacidad verbal	740
Personas con discapacidad auditiva	766
Personas con discapacidad motriz <sup>2</sup>	759

Pirámide Poblacional de Xicotepec 2025

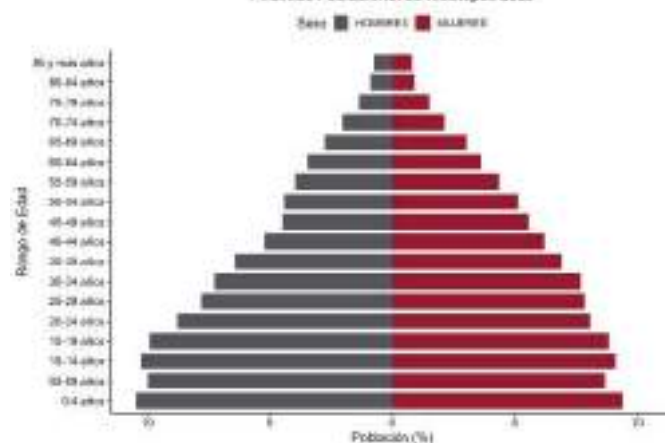

Pirámide Poblacional de Xicotepec 2040

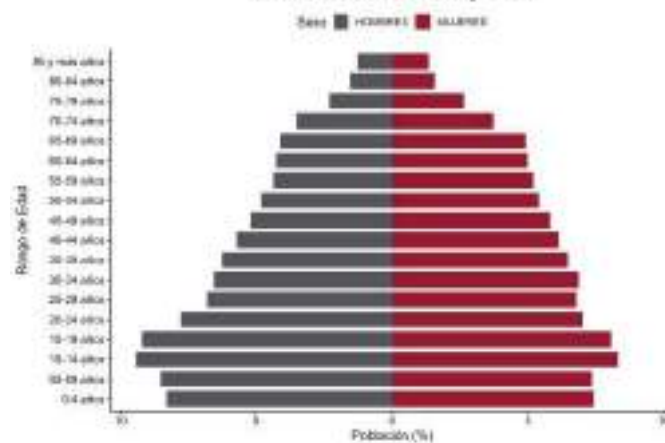

### Fuentes:

- INEGI. Censo de Población y Vivienda 2020.
- SGCONAPO. Reconstrucción y proyecciones de la población de los municipios de México 1990-2040.

# Xicotlán

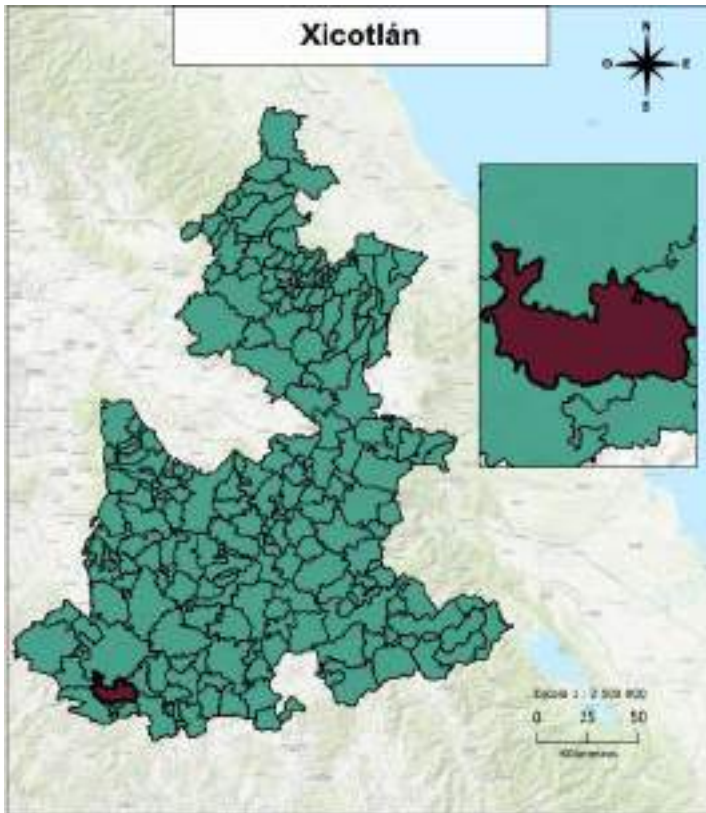

## Distribución territorial

Categoría	Indicador
Superficie (km <sup>2</sup> )	204.65
Porcentaje de la superficie estatal	0.60
Densidad de población (hab/km <sup>2</sup> )	6.41
Total de localidades	4

## Proyecciones 2025

### Composición por edad y sexo

Población	Hombre	Mujer	Total	%
Total	712	771	1,483	100
10 a 19 años	126	116	242	16.32
60 años y más	120	128	248	16.72

### Indicadores

Categoría	Indicador
Relación hombres-mujeres	92.35
Edad mediana	29
Índice envejecimiento 60+	66.31
Razón de dependencia adulta	20.94
Razón de dependencia infantil	40.79
Razón de dependencia total	61.72

## INEGI 2020

### Educación

Categoría	Indicador
Mujeres de 12 a 14 años que no asisten a la escuela	3
Hombres de 12 a 14 años que no asisten a la escuela	0
Grado promedio de escolaridad	6.54
Grado promedio de escolaridad de las mujeres	6.29

### Etnicidad

Categoría	Indicador
Personas de 3 años y más que hablan alguna lengua indígena	4
Mujeres de 3 años y más que hablan alguna lengua indígena	2
Hombres de 3 años y más que hablan alguna lengua indígena	2
Personas que se consideran afromexicanas	2
Mujeres que se consideran afromexicanas	1
Hombres que se consideran afromexicanos	1

### Discapacidad

Categoría	Indicador
Personas con discapacidad	69
Personas con discapacidad motriz <sup>1</sup>	33
Personas con discapacidad visual	38
Personas con discapacidad verbal	25
Personas con discapacidad auditiva	26
Personas con discapacidad motriz <sup>2</sup>	23

Pirámide Poblacional de Xicotlán 2025

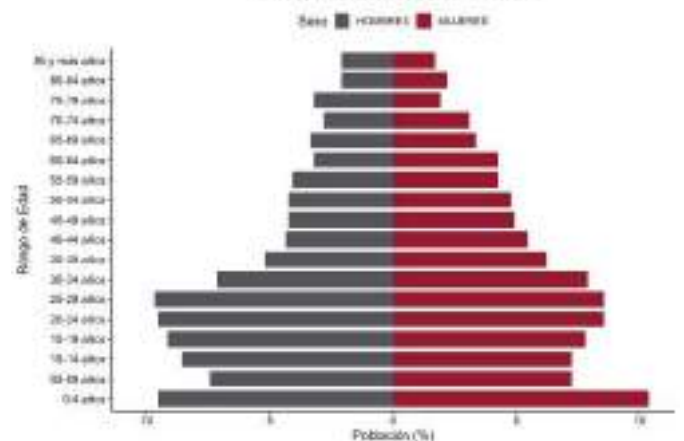

Pirámide Poblacional de Xicotlán 2040

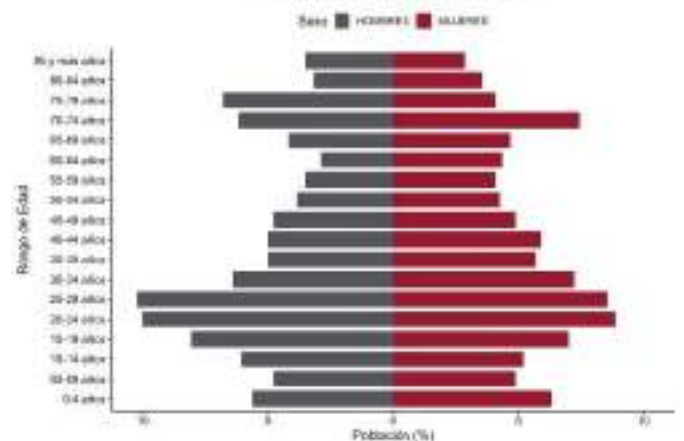

### Fuentes:

- INEGI. Censo de Población y Vivienda 2020.
- SGCONAPO. Reconstrucción y proyecciones de la población de los municipios de México 1990-2040.

# Xiutetelco

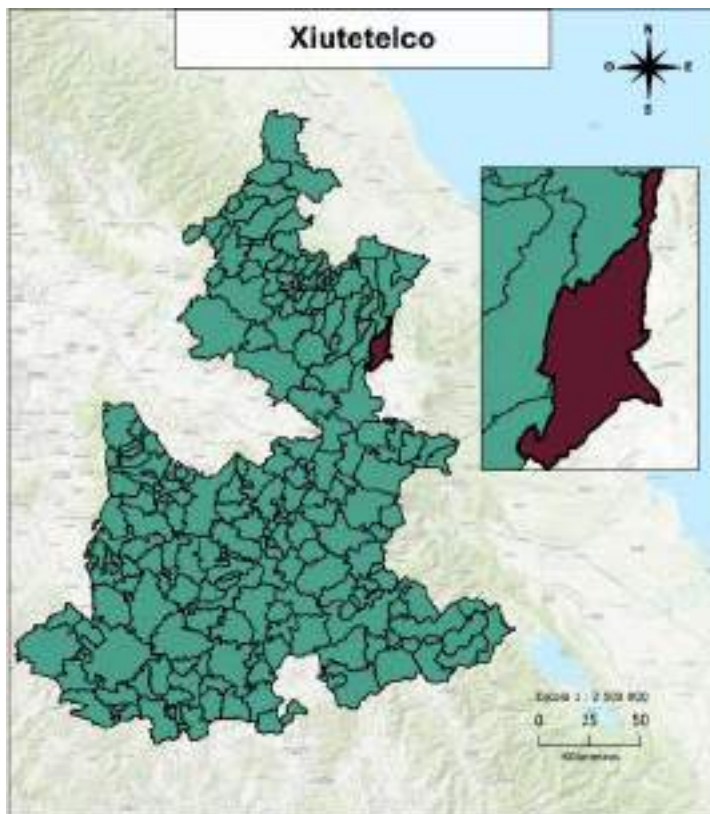

## Distribución territorial

Categoría	Indicador
Superficie (km <sup>2</sup> )	145.89
Porcentaje de la superficie estatal	0.43
Densidad de población (hab/km <sup>2</sup> )	294.36
Total de localidades	41

## Proyecciones 2025

### Composición por edad y sexo

Población	Hombre	Mujer	Total	%
Total	22,652	24,022	46,674	100
10 a 19 años	4,797	4,778	9,575	20.51
60 años y más	1,644	1,890	3,534	7.57

### Indicadores

Categoría	Indicador
Relación hombres-mujeres	94.30
Edad mediana	24
Índice envejecimiento 60+	23.83
Razón de dependencia adulta	8.14
Razón de dependencia infantil	50.35
Razón de dependencia total	58.49

## INEGI 2020

### Educación

Categoría	Indicador
Mujeres de 12 a 14 años que no asisten a la escuela	275
Hombres de 12 a 14 años que no asisten a la escuela	341
Grado promedio de escolaridad	6.79
Grado promedio de escolaridad de las mujeres	6.72

### Etnicidad

Categoría	Indicador
Personas de 3 años y más que hablan alguna lengua indígena	423
Mujeres de 3 años y más que hablan alguna lengua indígena	234
Hombres de 3 años y más que hablan alguna lengua indígena	189
Personas que se consideran afromexicanas	448
Mujeres que se consideran afromexicanas	238
Hombres que se consideran afromexicanos	210

### Discapacidad

Categoría	Indicador
Personas con discapacidad	1,767
Personas con discapacidad motriz <sup>1</sup>	642
Personas con discapacidad visual	684
Personas con discapacidad verbal	393
Personas con discapacidad auditiva	412
Personas con discapacidad motriz <sup>2</sup>	442

Pirámide Poblacional de Xiutetelco 2025

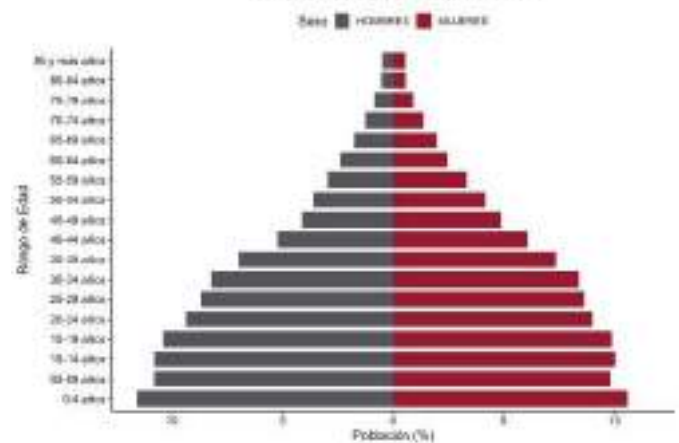

Pirámide Poblacional de Xiutetelco 2040

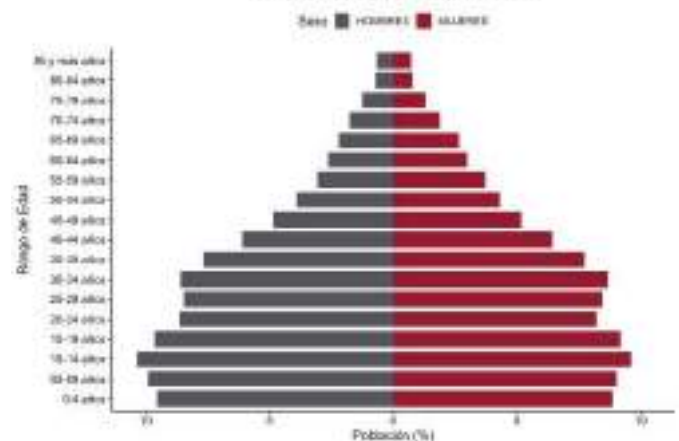

### Fuentes:

- INEGI. Censo de Población y Vivienda 2020.
- SGCONAPO. Reconstrucción y proyecciones de la población de los municipios de México 1990-2040.

# Xochiapulco

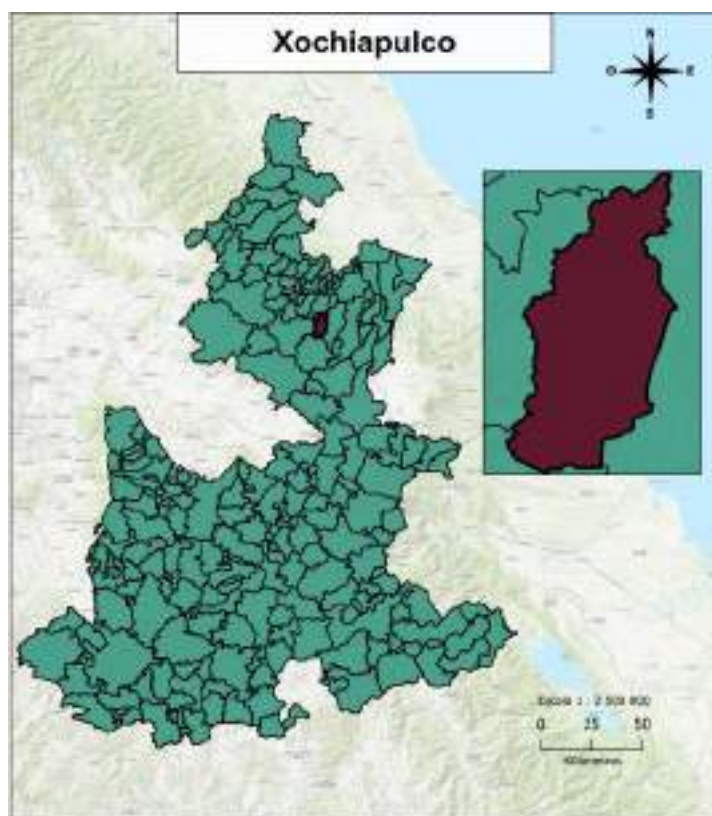

## Distribución territorial

Categoría	Indicador
Superficie (km <sup>2</sup> )	60.20
Porcentaje de la superficie estatal	0.18
Densidad de población (hab/km <sup>2</sup> )	57.19
Total de localidades	26

## Proyecciones 2025

### Composición por edad y sexo

Población	Hombre	Mujer	Total	%
Total	1,713	1,845	3,558	100
10 a 19 años	349	311	660	18.55
60 años y más	304	374	678	19.06

### Indicadores

Categoría	Indicador
Relación hombres-mujeres	92.85
Edad mediana	32
Índice envejecimiento 60+	73.22
Razón de dependencia adulta	25.04
Razón de dependencia infantil	43.99
Razón de dependencia total	69.03

## INEGI 2020

### Educación

Categoría	Indicador
Mujeres de 12 a 14 años que no asisten a la escuela	19
Hombres de 12 a 14 años que no asisten a la escuela	13
Grado promedio de escolaridad	7.23
Grado promedio de escolaridad de las mujeres	7.13

### Etnicidad

Categoría	Indicador
Personas de 3 años y más que hablan alguna lengua indígena	1,100
Mujeres de 3 años y más años que hablan alguna lengua indígena	579
Hombres de 3 años y más que hablan alguna lengua indígena	521
Personas que se consideran afromexicanas	37
Mujeres que se consideran afromexicanas	22
Hombres que se consideran afromexicanos	15

### Discapacidad

Categoría	Indicador
Personas con discapacidad	221
Personas con discapacidad motriz <sup>1</sup>	93
Personas con discapacidad visual	105
Personas con discapacidad verbal	32
Personas con discapacidad auditiva	56
Personas con discapacidad motriz <sup>2</sup>	41

Pirámide Poblacional de Xochiapulco 2025

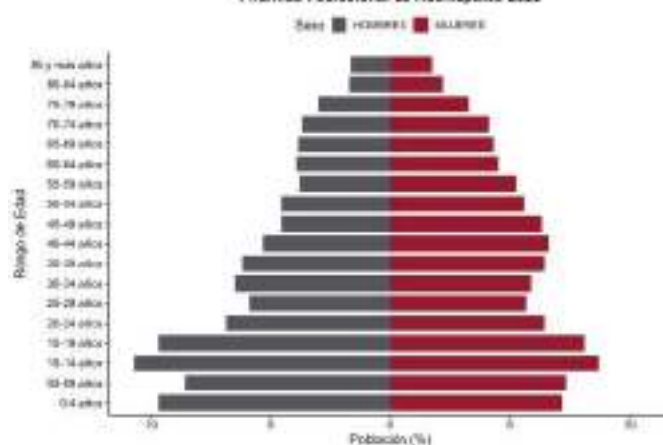

Pirámide Poblacional de Xochiapulco 2040

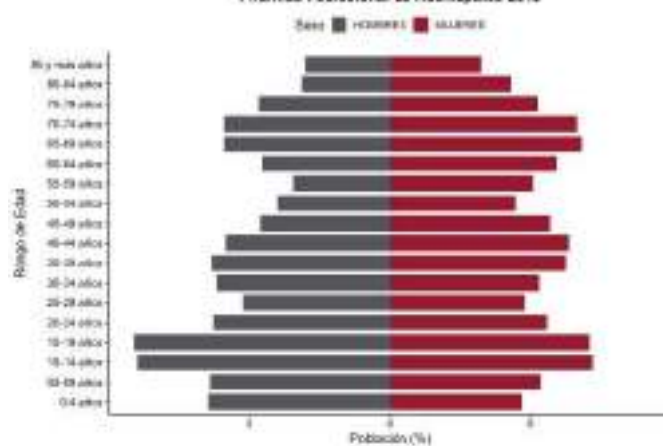

### Fuentes:

- INEGI. Censo de Población y Vivienda 2020.
- SGCONAPO. Reconstrucción y proyecciones de la población de los municipios de México 1990-2040.

# Xochiltepec

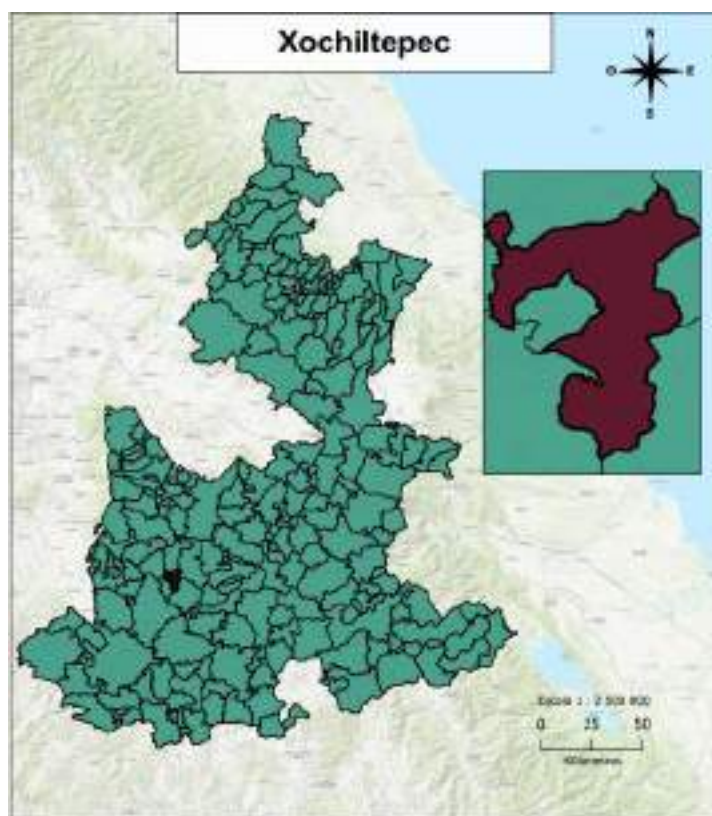

## Distribución territorial

Categoría	Indicador
Superficie (km <sup>2</sup> )	46.61
Porcentaje de la superficie estatal	0.14
Densidad de población (hab/km <sup>2</sup> )	72.41
Total de localidades	5

## Proyecciones 2025

### Composición por edad y sexo

Población	Hombre	Mujer	Total	%
Total	1,613	1,896	3,509	100
10 a 19 años	286	324	610	17.38
60 años y más	240	306	546	15.56

### Indicadores

Categoría	Indicador
Relación hombres-mujeres	85.07
Edad mediana	29
Índice envejecimiento 60+	56.29
Razón de dependencia adulta	18.64
Razón de dependencia infantil	45.33
Razón de dependencia total	63.97

## INEGI 2020

### Educación

Categoría	Indicador
Mujeres de 12 a 14 años que no asisten a la escuela	7
Hombres de 12 a 14 años que no asisten a la escuela	7
Grado promedio de escolaridad	6.52
Grado promedio de escolaridad de las mujeres	6.41

### Etnicidad

Categoría	Indicador
Personas de 3 años y más que hablan alguna lengua indígena	106
Mujeres de 3 años y más que hablan alguna lengua indígena	65
Hombres de 3 años y más que hablan alguna lengua indígena	41
Personas que se consideran afromexicanas	27
Mujeres que se consideran afromexicanas	12
Hombres que se consideran afromexicanos	15

### Discapacidad

Categoría	Indicador
Personas con discapacidad	216
Personas con discapacidad motriz <sup>1</sup>	126
Personas con discapacidad visual	83
Personas con discapacidad verbal	29
Personas con discapacidad auditiva	43
Personas con discapacidad motriz <sup>2</sup>	39

Pirámide Poblacional de Xochiltepec 2025

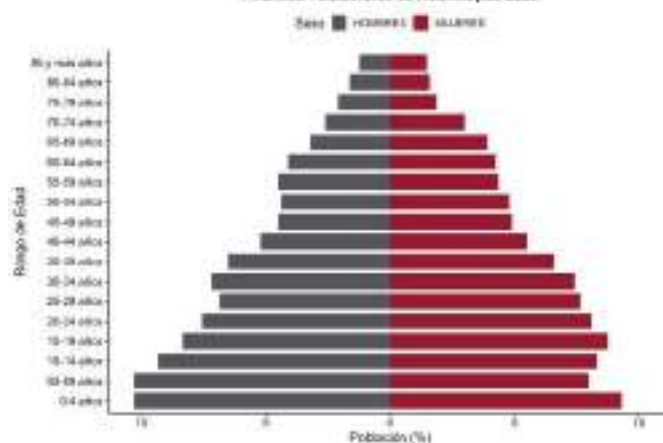

Pirámide Poblacional de Xochiltepec 2040

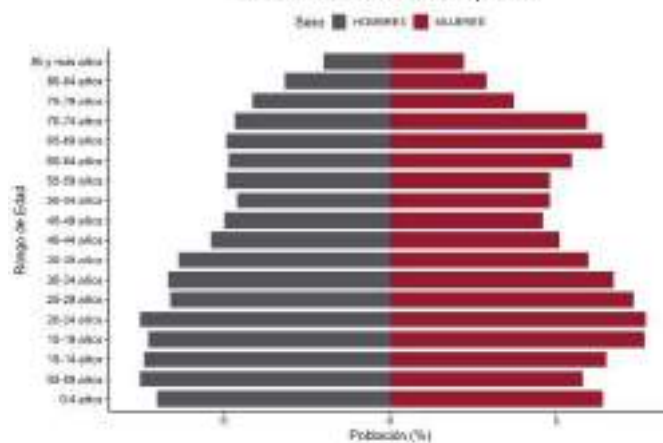

### Fuentes:

- INEGI. Censo de Población y Vivienda 2020.
- SGCONAPO. Reconstrucción y proyecciones de la población de los municipios de México 1990-2040.

# Xochitlán de Vicente Suárez

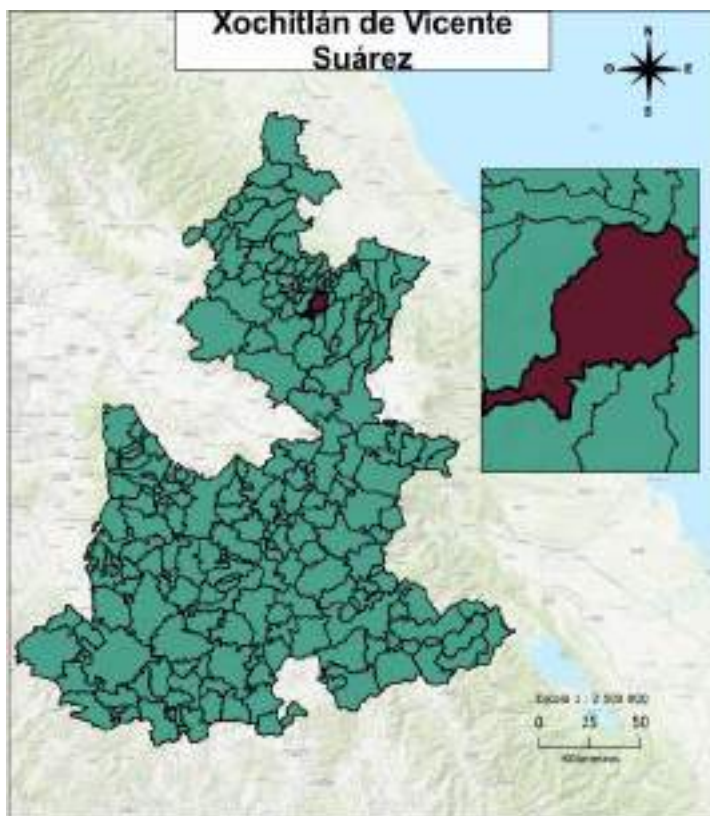

## Distribución territorial

Categoría	Indicador
Superficie (km <sup>2</sup> )	78.40
Porcentaje de la superficie estatal	0.23
Densidad de población (hab/km <sup>2</sup> )	166.13
Total de localidades	19

## Proyecciones 2025

### Composición por edad y sexo

Población	Hombre	Mujer	Total	%
Total	6,587	6,957	13,544	100
10 a 19 años	1,382	1,335	2,717	20.06
60 años y más	732	879	1,611	11.89

### Indicadores

Categoría	Indicador
Relación hombres-mujeres	94.68
Edad mediana	25
Índice envejecimiento 60+	38.26
Razón de dependencia adulta	14.21
Razón de dependencia infantil	51.53
Razón de dependencia total	65.74

## INEGI 2020

### Educación

Categoría	Indicador
Mujeres de 12 a 14 años que no asisten a la escuela	71
Hombres de 12 a 14 años que no asisten a la escuela	99
Grado promedio de escolaridad	6.41
Grado promedio de escolaridad de las mujeres	6.19

### Etnicidad

Categoría	Indicador
Personas de 3 años y más que hablan alguna lengua indígena	9,237
Mujeres de 3 años y más que hablan alguna lengua indígena	4,832
Hombres de 3 años y más que hablan alguna lengua indígena	4,405
Personas que se consideran afromexicanas	354
Mujeres que se consideran afromexicanas	196
Hombres que se consideran afromexicanos	158

### Discapacidad

Categoría	Indicador
Personas con discapacidad	451
Personas con discapacidad motriz <sup>1</sup>	184
Personas con discapacidad visual	111
Personas con discapacidad verbal	103
Personas con discapacidad auditiva	122
Personas con discapacidad motriz <sup>2</sup>	132

Pirámide Poblacional de Xochitlán de Vicente Suárez 2025

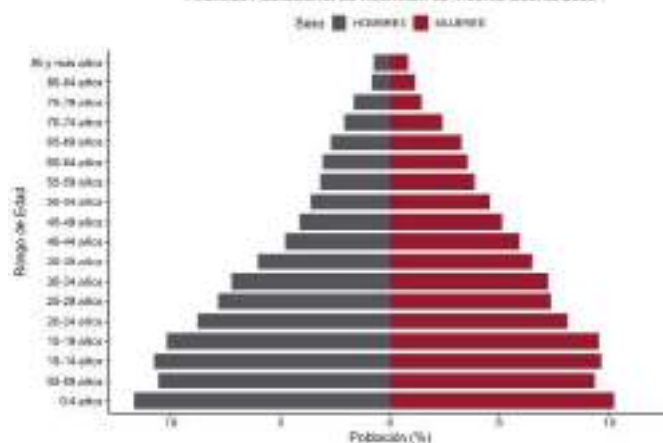

Pirámide Poblacional de Xochitlán de Vicente Suárez 2040

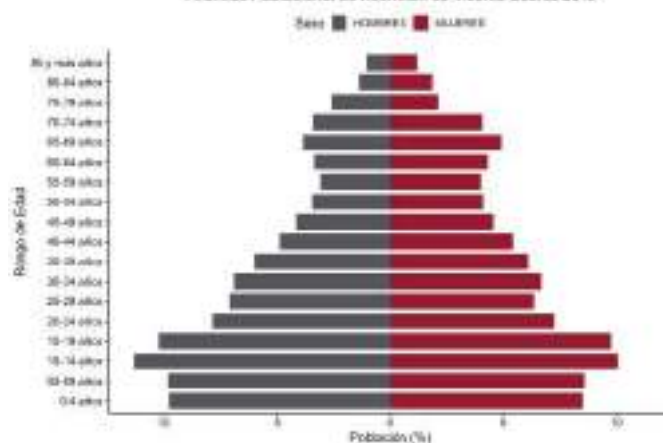

### Fuentes:

- INEGI. Censo de Población y Vivienda 2020.  
- SGCONAPO. Reconstrucción y proyecciones de la población de los municipios de México 1990-2040.

# Xochitlán Todos Santos

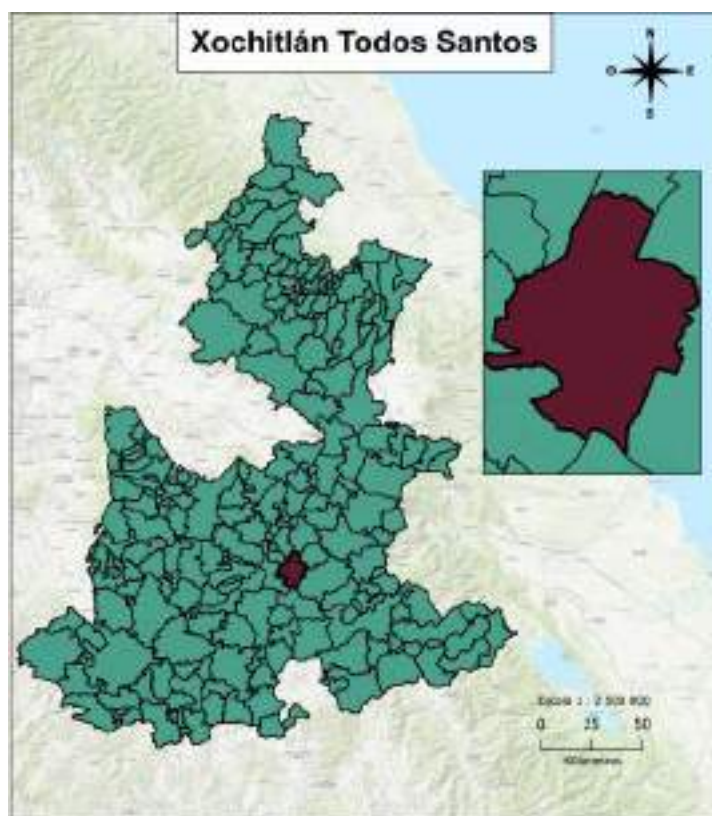

## Distribución territorial

Categoría	Indicador
Superficie (km <sup>2</sup> )	163.63
Porcentaje de la superficie estatal	0.48
Densidad de población (hab/km <sup>2</sup> )	43.87
Total de localidades	14

## Proyecciones 2025

### Composición por edad y sexo

Población	Hombre	Mujer	Total	%
Total	3,741	4,109	7,850	100
10 a 19 años	815	762	1,577	20.09
60 años y más	349	463	812	10.34

### Indicadores

Categoría	Indicador
Relación hombres-mujeres	91.04
Edad mediana	25
Índice envejecimiento 60+	33.50
Razón de dependencia adulta	12.32
Razón de dependencia infantil	50.18
Razón de dependencia total	62.49

## INEGI 2020

### Educación

Categoría	Indicador
Mujeres de 12 a 14 años que no asisten a la escuela	26
Hombres de 12 a 14 años que no asisten a la escuela	44
Grado promedio de escolaridad	7.00
Grado promedio de escolaridad de las mujeres	6.72

### Etnicidad

Categoría	Indicador
Personas de 3 años y más que hablan alguna lengua indígena	21
Mujeres de 3 años y más que hablan alguna lengua indígena	13
Hombres de 3 años y más que hablan alguna lengua indígena	8
Personas que se consideran afromexicanas	42
Mujeres que se consideran afromexicanas	27
Hombres que se consideran afromexicanos	15

### Discapacidad

Categoría	Indicador
Personas con discapacidad	419
Personas con discapacidad motriz <sup>1</sup>	212
Personas con discapacidad visual	179
Personas con discapacidad verbal	69
Personas con discapacidad auditiva	111
Personas con discapacidad motriz <sup>2</sup>	83

Pirámide Poblacional de Xochitlán Todos Santos 2025

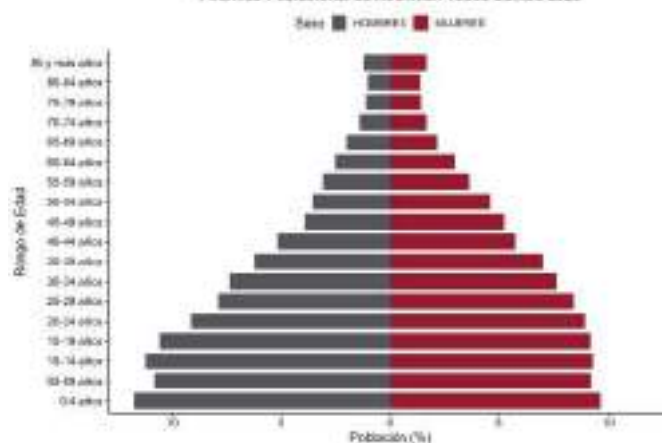

Pirámide Poblacional de Xochitlán Todos Santos 2040

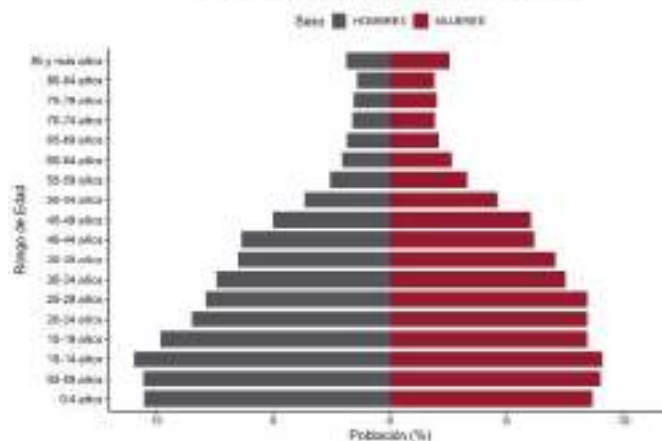

### Fuentes:

- INEGI. Censo de Población y Vivienda 2020.
- SGCONAPO. Reconstrucción y proyecciones de la población de los municipios de México 1990-2040.

# Yaonáhuac

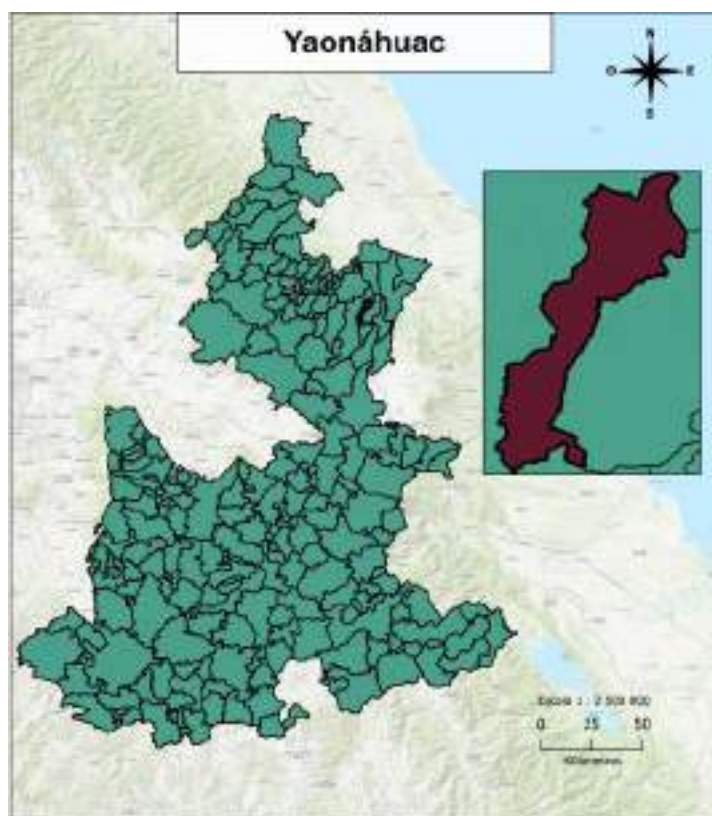

## Distribución territorial

Categoría	Indicador
Superficie (km <sup>2</sup> )	29.59
Porcentaje de la superficie estatal	0.09
Densidad de población (hab/km <sup>2</sup> )	267.85
Total de localidades	16

## Proyecciones 2025

### Composición por edad y sexo

Población	Hombre	Mujer	Total	%
Total	3,819	4,142	7,961	100
10 a 19 años	728	713	1,441	18.1
60 años y más	420	500	920	11.56

### Indicadores

Categoría	Indicador
Relación hombres-mujeres	92.20
Edad mediana	28
Índice envejecimiento 60+	43.58
Razón de dependencia adulta	12.61
Razón de dependencia infantil	40.64
Razón de dependencia total	53.24

## INEGI 2020

### Educación

Categoría	Indicador
Mujeres de 12 a 14 años que no asisten a la escuela	7
Hombres de 12 a 14 años que no asisten a la escuela	13
Grado promedio de escolaridad	9.30
Grado promedio de escolaridad de las mujeres	9.20

### Etnicidad

Categoría	Indicador
Personas de 3 años y más que hablan alguna lengua indígena	3,566
Mujeres de 3 años y más que hablan alguna lengua indígena	1,974
Hombres de 3 años y más que hablan alguna lengua indígena	1,592
Personas que se consideran afromexicanas	21
Mujeres que se consideran afromexicanas	10
Hombres que se consideran afromexicanos	11

### Discapacidad

Categoría	Indicador
Personas con discapacidad	303
Personas con discapacidad motriz <sup>1</sup>	132
Personas con discapacidad visual	133
Personas con discapacidad verbal	48
Personas con discapacidad auditiva	70
Personas con discapacidad motriz <sup>2</sup>	42

Pirámide Poblacional de Yaonáhuac 2025

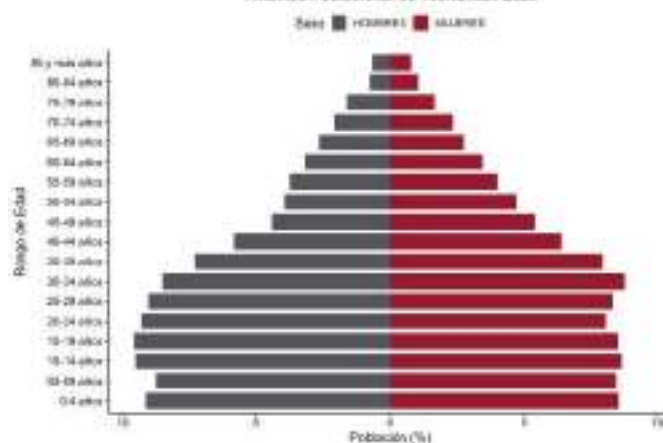

Pirámide Poblacional de Yaonáhuac 2040

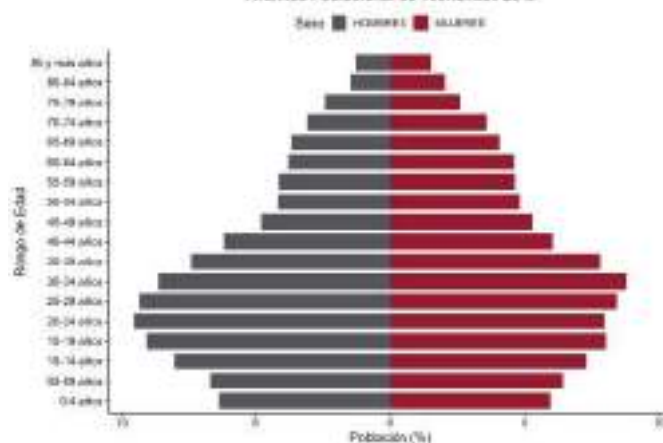

### Fuentes:

- INEGI. Censo de Población y Vivienda 2020.  
- SGCONAPO. Reconstrucción y proyecciones de la población de los municipios de México 1990-2040.

# Yehualtepec

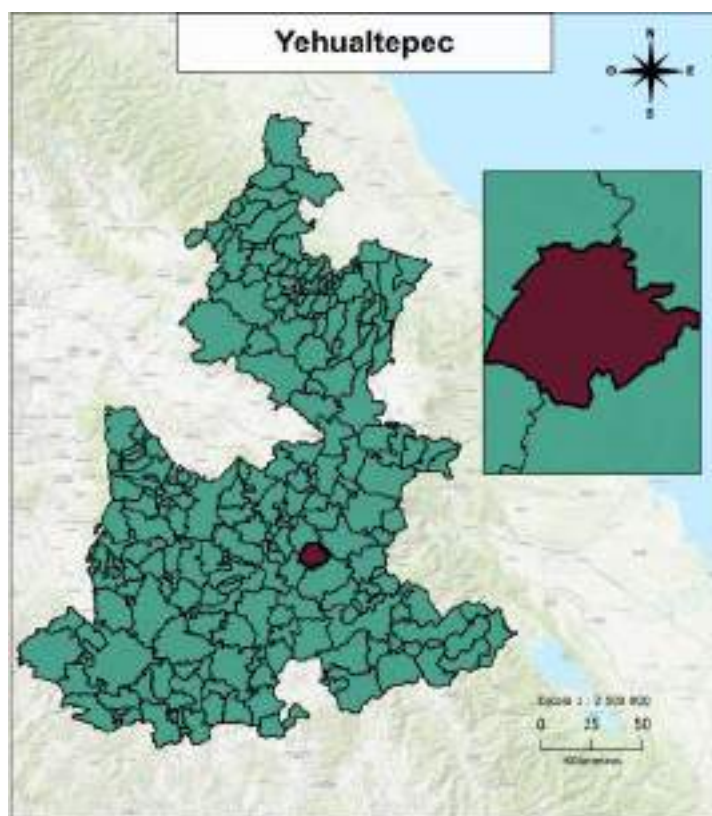

## Distribución territorial

Categoría	Indicador
Superficie (km <sup>2</sup> )	127.77
Porcentaje de la superficie estatal	0.37
Densidad de población (hab/km <sup>2</sup> )	206.56
Total de localidades	27

## Proyecciones 2025

### Composición por edad y sexo

Población	Hombre	Mujer	Total	%
Total	13,648	14,433	28,081	100
10 a 19 años	2,730	2,723	5,453	19.42
60 años y más	946	1,169	2,115	7.53

### Indicadores

Categoría	Indicador
Relación hombres-mujeres	94.56
Edad mediana	25
Índice envejecimiento 60+	23.61
Razón de dependencia adulta	7.88
Razón de dependencia infantil	50.54
Razón de dependencia total	58.42

## INEGI 2020

### Educación

Categoría	Indicador
Mujeres de 12 a 14 años que no asisten a la escuela	47
Hombres de 12 a 14 años que no asisten a la escuela	102
Grado promedio de escolaridad	7.39
Grado promedio de escolaridad de las mujeres	7.26

### Etnicidad

Categoría	Indicador
Personas de 3 años y más que hablan alguna lengua indígena	126
Mujeres de 3 años y más años que hablan alguna lengua indígena	85
Hombres de 3 años y más que hablan alguna lengua indígena	41
Personas que se consideran afromexicanas	67
Mujeres que se consideran afromexicanas	32
Hombres que se consideran afromexicanos	35

### Discapacidad

Categoría	Indicador
Personas con discapacidad	1,153
Personas con discapacidad motriz <sup>1</sup>	580
Personas con discapacidad visual	439
Personas con discapacidad verbal	188
Personas con discapacidad auditiva	276
Personas con discapacidad motriz <sup>2</sup>	264

Pirámide Poblacional de Yehualtepec 2025

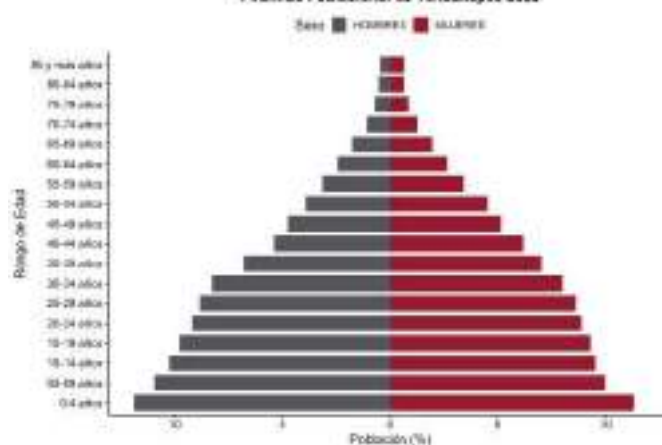

Pirámide Poblacional de Yehualtepec 2040

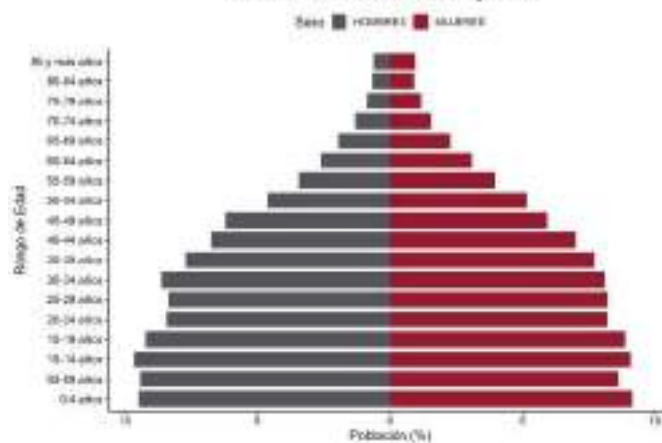

### Fuentes:

- INEGI. Censo de Población y Vivienda 2020.
- SGCONAPO. Reconstrucción y proyecciones de la población de los municipios de México 1990-2040.

# Zacapala

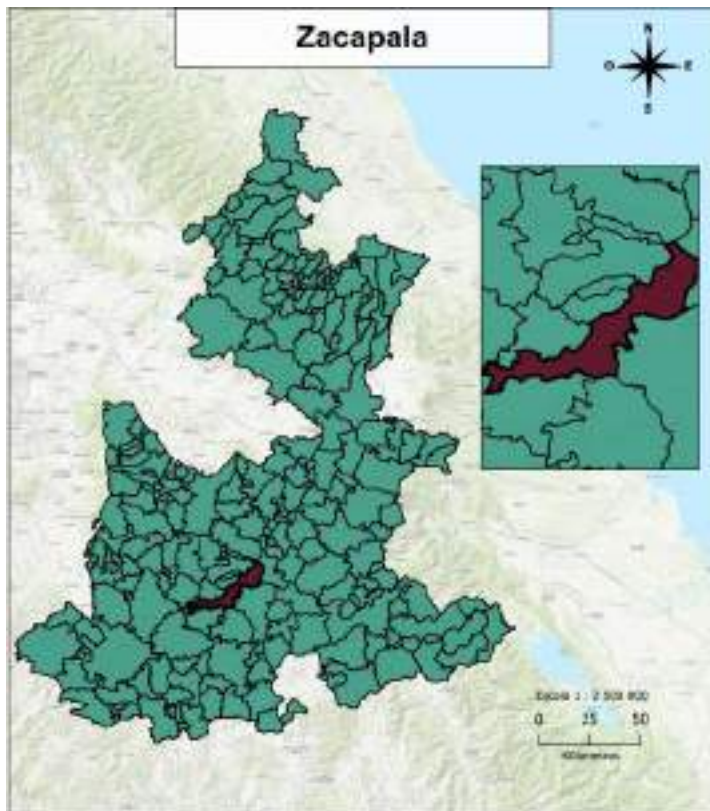

## Distribución territorial

Categoría	Indicador
Superficie (km <sup>2</sup> )	247.76
Porcentaje de la superficie estatal	0.72
Densidad de población (hab/km <sup>2</sup> )	18.76
Total de localidades	36

## Proyecciones 2025

### Composición por edad y sexo

Población	Hombre	Mujer	Total	%
Total	2,255	2,523	4,778	100
10 a 19 años	384	408	792	16.58
60 años y más	354	416	770	16.12

### Indicadores

Categoría	Indicador
Relación hombres-mujeres	89.38
Edad mediana	28
Índice envejecimiento 60+	55.08
Razón de dependencia adulta	21.36
Razón de dependencia infantil	50.20
Razón de dependencia total	71.56

## INEGI 2020

### Educación

Categoría	Indicador
Mujeres de 12 a 14 años que no asisten a la escuela	19
Hombres de 12 a 14 años que no asisten a la escuela	18
Grado promedio de escolaridad	6.40
Grado promedio de escolaridad de las mujeres	6.28

### Etnicidad

Categoría	Indicador
Personas de 3 años y más que hablan alguna lengua indígena	121
Mujeres de 3 años y más años que hablan alguna lengua indígena	64
Hombres de 3 años y más que hablan alguna lengua indígena	57
Personas que se consideran afromexicanas	24
Mujeres que se consideran afromexicanas	11
Hombres que se consideran afromexicanos	13

### Discapacidad

Categoría	Indicador
Personas con discapacidad	333
Personas con discapacidad motriz <sup>1</sup>	209
Personas con discapacidad visual	127
Personas con discapacidad verbal	48
Personas con discapacidad auditiva	82
Personas con discapacidad motriz <sup>2</sup>	59

Pirámide Poblacional de Zacapala 2025

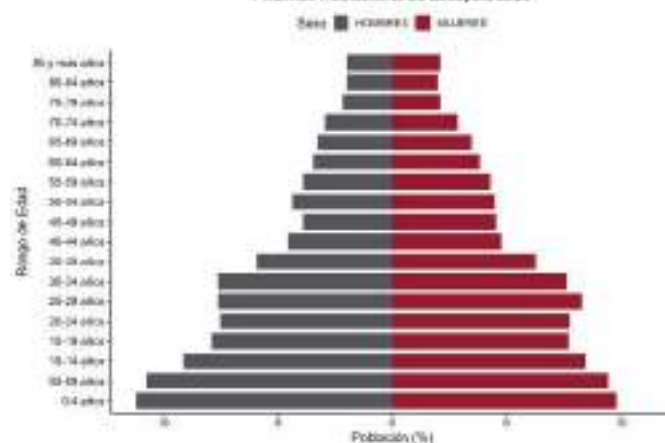

Pirámide Poblacional de Zacapala 2040

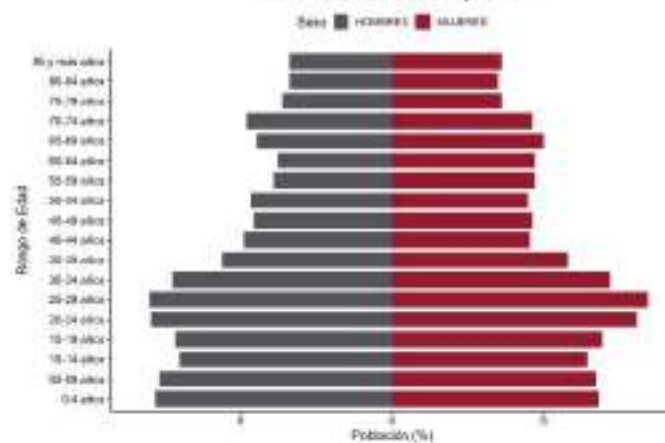

### Fuentes:

- INEGI. Censo de Población y Vivienda 2020.
- SGCONAPO. Reconstrucción y proyecciones de la población de los municipios de México 1990-2040.

# Zacapoaxtla

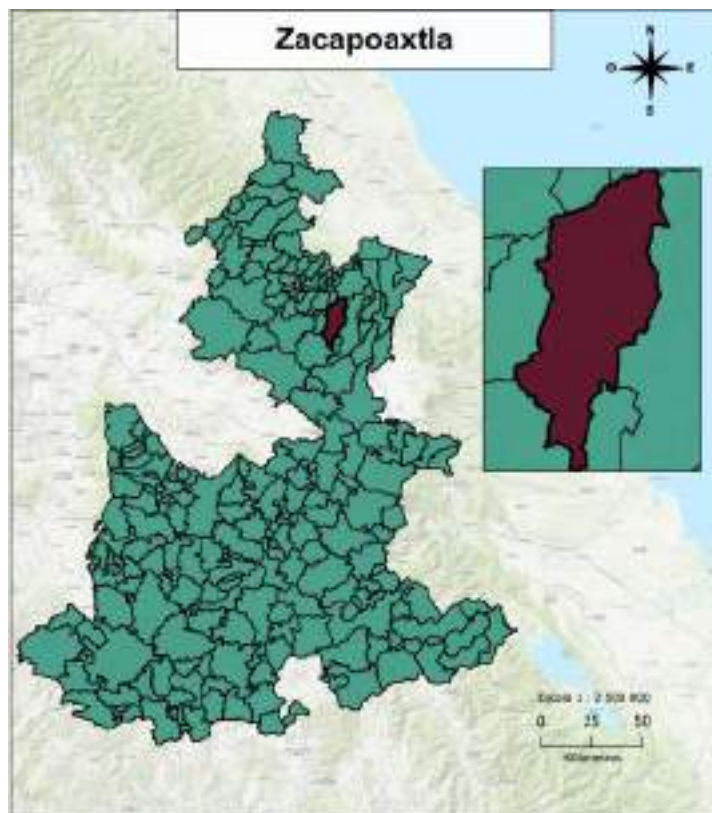

## Distribución territorial

Categoría	Indicador
Superficie (km <sup>2</sup> )	176.53
Porcentaje de la superficie estatal	0.51
Densidad de población (hab/km <sup>2</sup> )	327.91
Total de localidades	50

## Proyecciones 2025

### Composición por edad y sexo

Población	Hombre	Mujer	Total	%
Total	28,742	31,708	60,450	100
10 a 19 años	5,848	5,763	11,611	19.21
60 años y más	2,844	3,644	6,488	10.73

### Indicadores

Categoría	Indicador
Relación hombres-mujeres	90.65
Edad mediana	27
Índice envejecimiento 60+	37.26
Razón de dependencia adulta	11.73
Razón de dependencia infantil	45.21
Razón de dependencia total	56.94

## INEGI 2020

### Educación

Categoría	Indicador
Mujeres de 12 a 14 años que no asisten a la escuela	144
Hombres de 12 a 14 años que no asisten a la escuela	146
Grado promedio de escolaridad	8.29
Grado promedio de escolaridad de las mujeres	8.11

### Etnicidad

Categoría	Indicador
Personas de 3 años y más que hablan alguna lengua indígena	18,139
Mujeres de 3 años y más años que hablan alguna lengua indígena	9,793
Hombres de 3 años y más que hablan alguna lengua indígena	8,346
Personas que se consideran afromexicanas	539
Mujeres que se consideran afromexicanas	287
Hombres que se consideran afromexicanos	252

### Discapacidad

Categoría	Indicador
Personas con discapacidad	2,750
Personas con discapacidad motriz <sup>1</sup>	1,162
Personas con discapacidad visual	1,063
Personas con discapacidad verbal	598
Personas con discapacidad auditiva	695
Personas con discapacidad motriz <sup>2</sup>	573

Pirámide Poblacional de Zacapoaxtla 2025

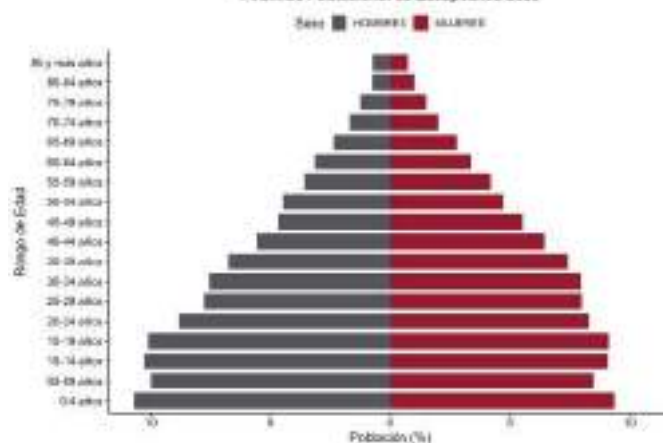

Pirámide Poblacional de Zacapoaxtla 2040

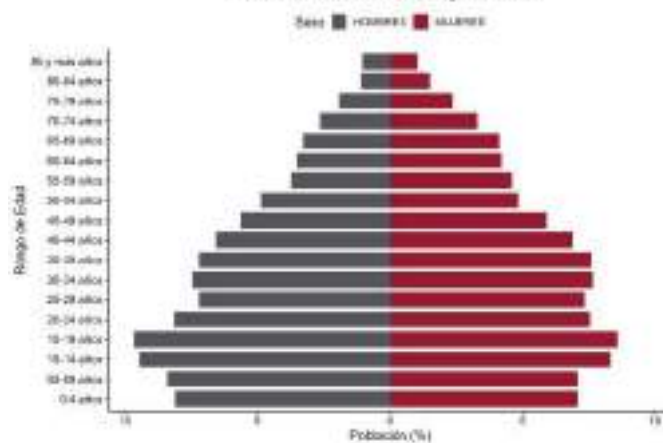

### Fuentes:

- INEGI. Censo de Población y Vivienda 2020.
- SGCONAPO. Reconstrucción y proyecciones de la población de los municipios de México 1990-2040.

# Zacatlán

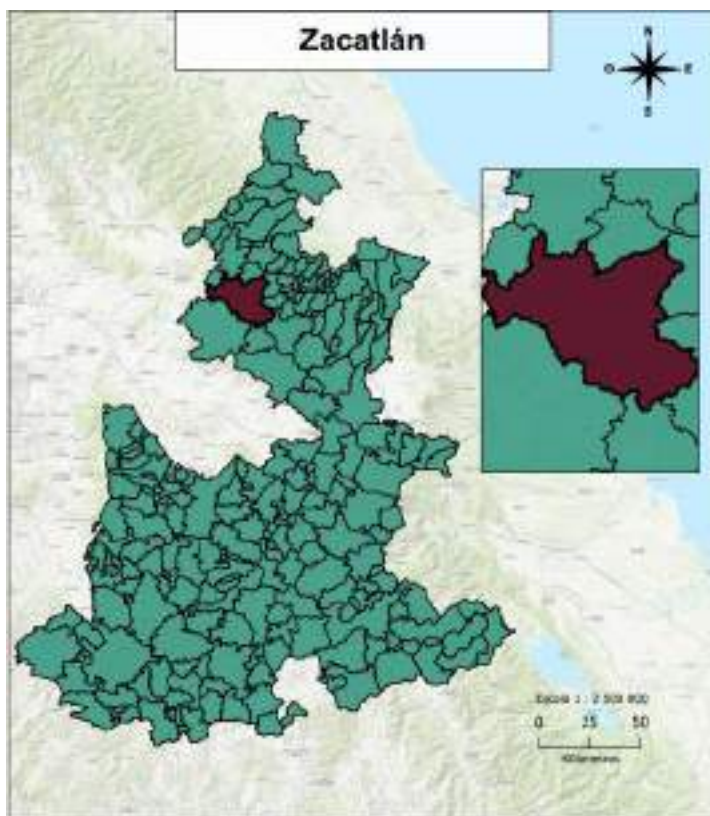

## Distribución territorial

Categoría	Indicador
Superficie (km <sup>2</sup> )	489.20
Porcentaje de la superficie estatal	1.43
Densidad de población (hab/km <sup>2</sup> )	178.58
Total de localidades	95

## Proyecciones 2025

### Composición por edad y sexo

Población	Hombre	Mujer	Total	%
Total	44,090	48,229	92,319	100
10 a 19 años	8,647	8,528	17,175	18.6
60 años y más	4,393	5,735	10,128	10.97

### Indicadores

Categoría	Indicador
Relación hombres-mujeres	91.42
Edad mediana	27
Índice envejecimiento 60+	38.84
Razón de dependencia adulta	11.94
Razón de dependencia infantil	44.06
Razón de dependencia total	55.99

## INEGI 2020

### Educación

Categoría	Indicador
Mujeres de 12 a 14 años que no asisten a la escuela	156
Hombres de 12 a 14 años que no asisten a la escuela	246
Grado promedio de escolaridad	9.01
Grado promedio de escolaridad de las mujeres	8.99

### Etnicidad

Categoría	Indicador
Personas de 3 años y más que hablan alguna lengua indígena	8,354
Mujeres de 3 años y más que hablan alguna lengua indígena	4,675
Hombres de 3 años y más que hablan alguna lengua indígena	3,679
Personas que se consideran afromexicanas	773
Mujeres que se consideran afromexicanas	402
Hombres que se consideran afromexicanos	371

### Discapacidad

Categoría	Indicador
Personas con discapacidad	3,855
Personas con discapacidad motriz <sup>1</sup>	1,688
Personas con discapacidad visual	1,556
Personas con discapacidad verbal	685
Personas con discapacidad auditiva	908
Personas con discapacidad motriz <sup>2</sup>	764

Pirámide Poblacional de Zacatlán 2025

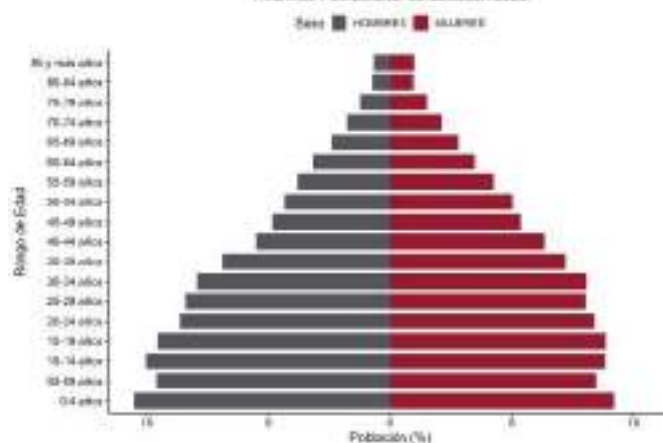

Pirámide Poblacional de Zacatlán 2040

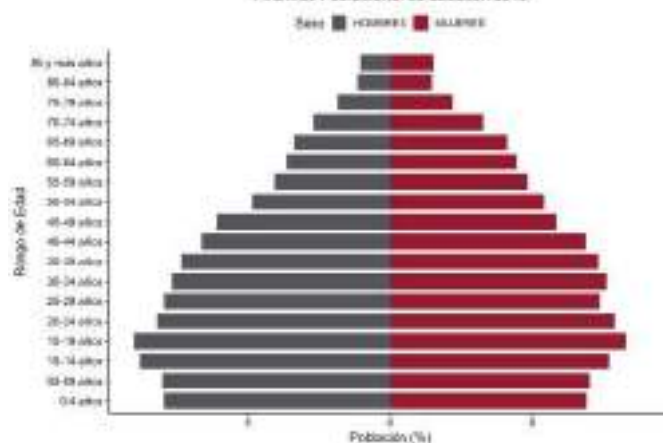

### Fuentes:

- INEGI. Censo de Población y Vivienda 2020.  
- SGCONAPO. Reconstrucción y proyecciones de la población de los municipios de México 1990-2040.

# Zapotitlán

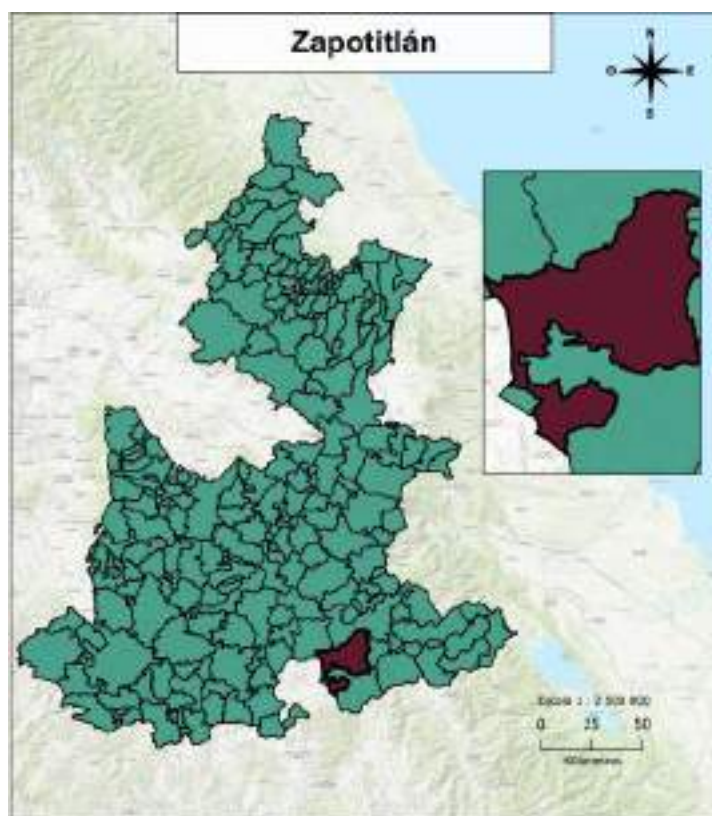

## Distribución territorial

Categoría	Indicador
Superficie (km <sup>2</sup> )	429.32
Porcentaje de la superficie estatal	1.25
Densidad de población (hab/km <sup>2</sup> )	20.02
Total de localidades	44

## Proyecciones 2025

### Composición por edad y sexo

Población	Hombre	Mujer	Total	%
Total	4,151	4,775	8,926	100
10 a 19 años	791	785	1,576	17.66
60 años y más	606	775	1,381	15.47

### Indicadores

Categoría	Indicador
Relación hombres-mujeres	86.93
Edad mediana	29
Índice envejecimiento 60+	60.25
Razón de dependencia adulta	17.87
Razón de dependencia infantil	40.72
Razón de dependencia total	58.60

## INEGI 2020

### Educación

Categoría	Indicador
Mujeres de 12 a 14 años que no asisten a la escuela	17
Hombres de 12 a 14 años que no asisten a la escuela	9
Grado promedio de escolaridad	7.91
Grado promedio de escolaridad de las mujeres	7.83

### Etnicidad

Categoría	Indicador
Personas de 3 años y más que hablan alguna lengua indígena	810
Mujeres de 3 años y más años que hablan alguna lengua indígena	449
Hombres de 3 años y más que hablan alguna lengua indígena	361
Personas que se consideran afromexicanas	49
Mujeres que se consideran afromexicanas	27
Hombres que se consideran afromexicanos	22

### Discapacidad

Categoría	Indicador
Personas con discapacidad	639
Personas con discapacidad motriz <sup>1</sup>	307
Personas con discapacidad visual	283
Personas con discapacidad verbal	87
Personas con discapacidad auditiva	206
Personas con discapacidad motriz <sup>2</sup>	103

Pirámide Poblacional de Zapotitlán 2025

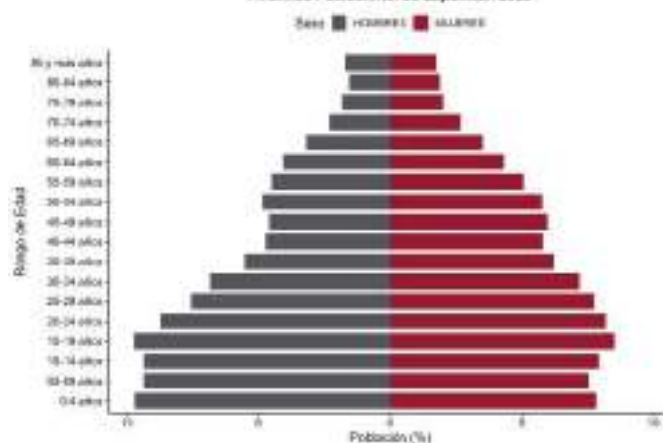

Pirámide Poblacional de Zapotitlán 2040

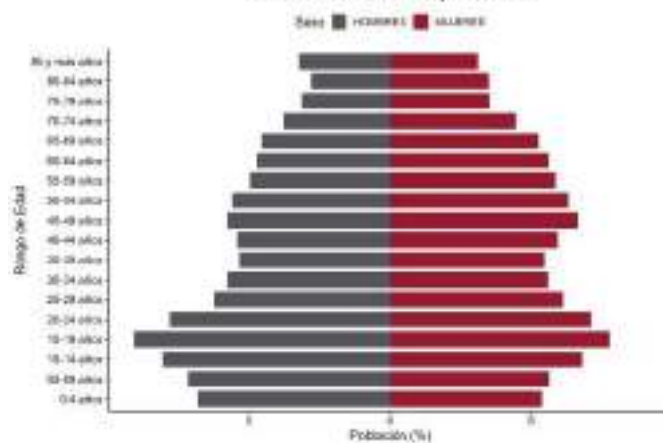

### Fuentes:

- INEGI. Censo de Población y Vivienda 2020.
- SGCONAPO. Reconstrucción y proyecciones de la población de los municipios de México 1990-2040.

# Zapotitlán de Méndez

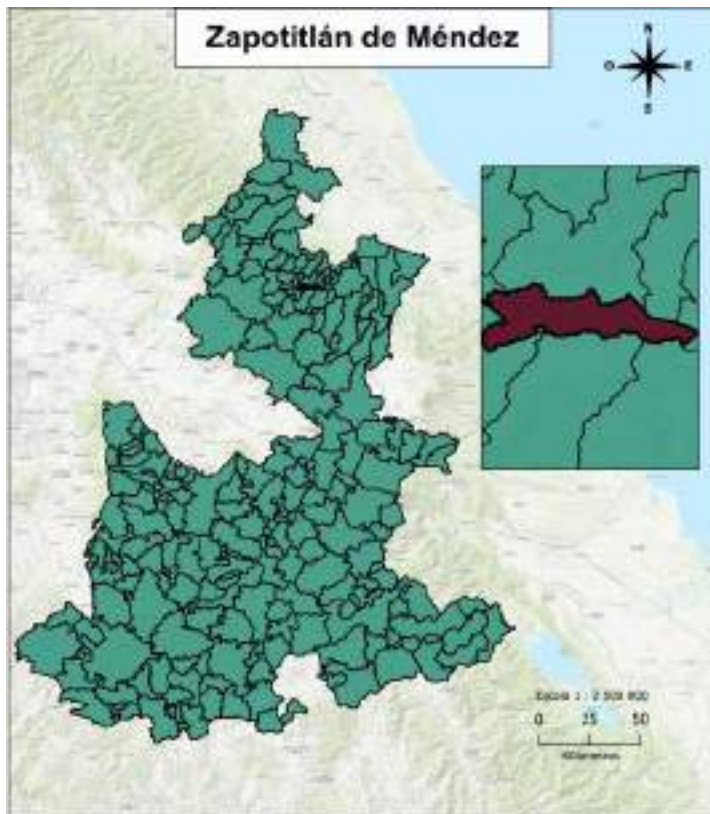

## Distribución territorial

Categoría	Indicador
Superficie (km <sup>2</sup> )	20.35
Porcentaje de la superficie estatal	0.06
Densidad de población (hab/km <sup>2</sup> )	278.92
Total de localidades	4

## Proyecciones 2025

### Composición por edad y sexo

Población	Hombre	Mujer	Total	%
Total	2,946	2,997	5,943	100
10 a 19 años	553	546	1,099	18.49
60 años y más	471	467	938	15.78

### Indicadores

Categoría	Indicador
Relación hombres-mujeres	98.30
Edad mediana	30
Índice envejecimiento 60+	57.72
Razón de dependencia adulta	19.41
Razón de dependencia infantil	44.94
Razón de dependencia total	64.35

## INEGI 2020

### Educación

Categoría	Indicador
Mujeres de 12 a 14 años que no asisten a la escuela	7
Hombres de 12 a 14 años que no asisten a la escuela	14
Grado promedio de escolaridad	7.48
Grado promedio de escolaridad de las mujeres	7.23

### Etnicidad

Categoría	Indicador
Personas de 3 años y más que hablan alguna lengua indígena	3,845
Mujeres de 3 años y más que hablan alguna lengua indígena	1,947
Hombres de 3 años y más que hablan alguna lengua indígena	1,898
Personas que se consideran afromexicanas	156
Mujeres que se consideran afromexicanas	86
Hombres que se consideran afromexicanos	70

### Discapacidad

Categoría	Indicador
Personas con discapacidad	393
Personas con discapacidad motriz <sup>1</sup>	187
Personas con discapacidad visual	160
Personas con discapacidad verbal	54
Personas con discapacidad auditiva	99
Personas con discapacidad motriz <sup>2</sup>	60

Prámedo Poblacional de Zapotitlán de Méndez 2025

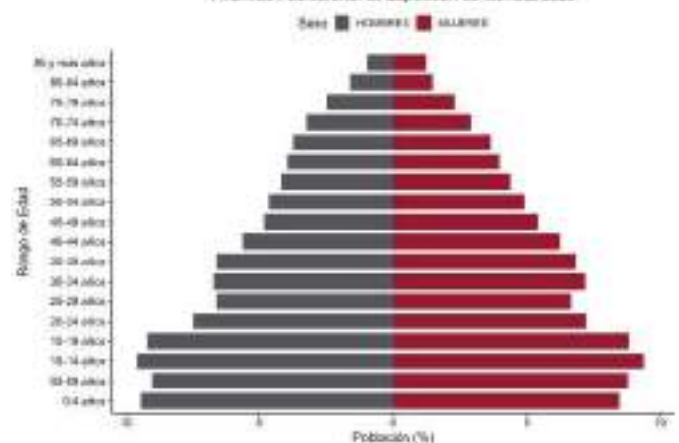

Prámedo Poblacional de Zapotitlán de Méndez 2040

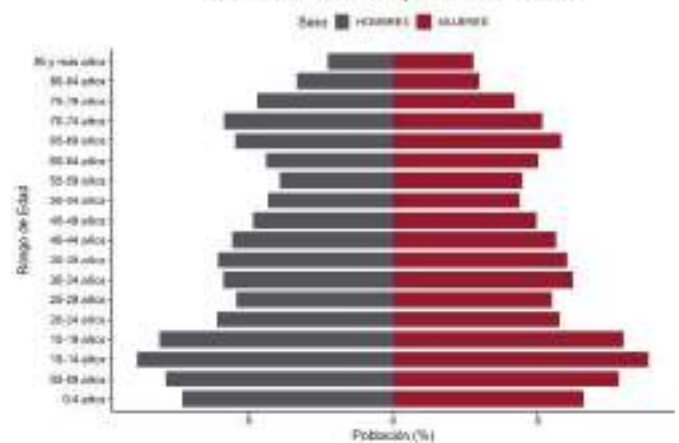

### Fuentes:

- INEGI. Censo de Población y Vivienda 2020.
- SGCONAPO. Reconstrucción y proyecciones de la población de los municipios de México 1990-2040.

# Zaragoza

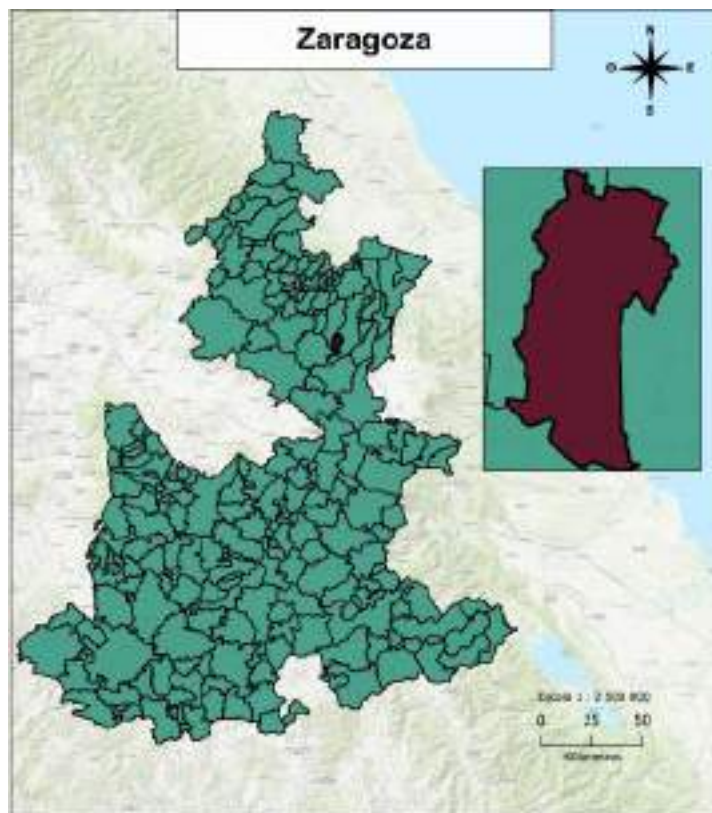

## Distribución territorial

Categoría	Indicador
Superficie (km <sup>2</sup> )	30.77
Porcentaje de la superficie estatal	0.09
Densidad de población (hab/km <sup>2</sup> )	544.45
Total de localidades	11

## Proyecciones 2025

### Composición por edad y sexo

Población	Hombre	Mujer	Total	%
Total	8,076	9,436	17,512	100
10 a 19 años	1,458	1,508	2,966	16.94
60 años y más	811	1,139	1,950	11.14

### Indicadores

Categoría	Indicador
Relación hombres-mujeres	85.59
Edad mediana	29
Índice envejecimiento 60+	42
Razón de dependencia adulta	11.68
Razón de dependencia infantil	40.29
Razón de dependencia total	51.97

## INEGI 2020

### Educación

Categoría	Indicador
Mujeres de 12 a 14 años que no asisten a la escuela	19
Hombres de 12 a 14 años que no asisten a la escuela	24
Grado promedio de escolaridad	9.85
Grado promedio de escolaridad de las mujeres	9.73

### Etnicidad

Categoría	Indicador
Personas de 3 años y más que hablan alguna lengua indígena	755
Mujeres de 3 años y más años que hablan alguna lengua indígena	438
Hombres de 3 años y más que hablan alguna lengua indígena	317
Personas que se consideran afromexicanas	147
Mujeres que se consideran afromexicanas	79
Hombres que se consideran afromexicanos	68

### Discapacidad

Categoría	Indicador
Personas con discapacidad	943
Personas con discapacidad motriz <sup>1</sup>	408
Personas con discapacidad visual	465
Personas con discapacidad verbal	142
Personas con discapacidad auditiva	218
Personas con discapacidad motriz <sup>2</sup>	205

Pirámide Poblacional de Zaragoza 2025

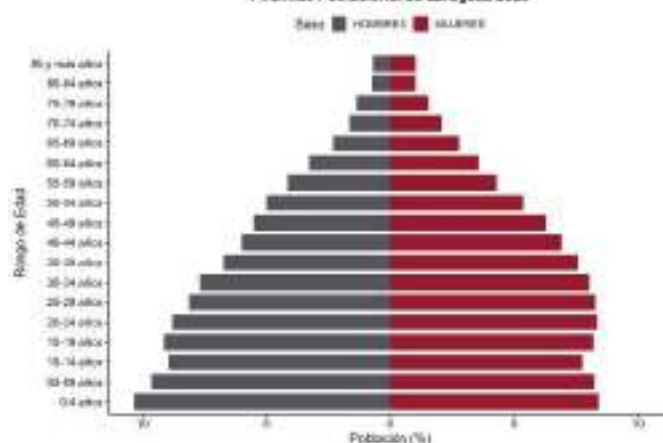

Pirámide Poblacional de Zaragoza 2040

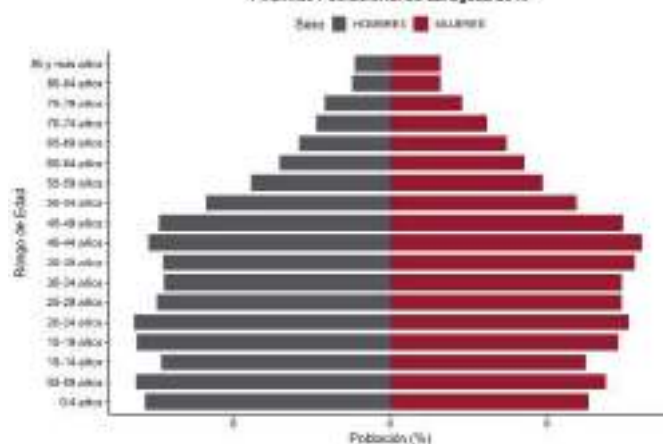

### Fuentes:

- INEGI. Censo de Población y Vivienda 2020.
- SGCONAPO. Reconstrucción y proyecciones de la población de los municipios de México 1990-2040.

# Zautla

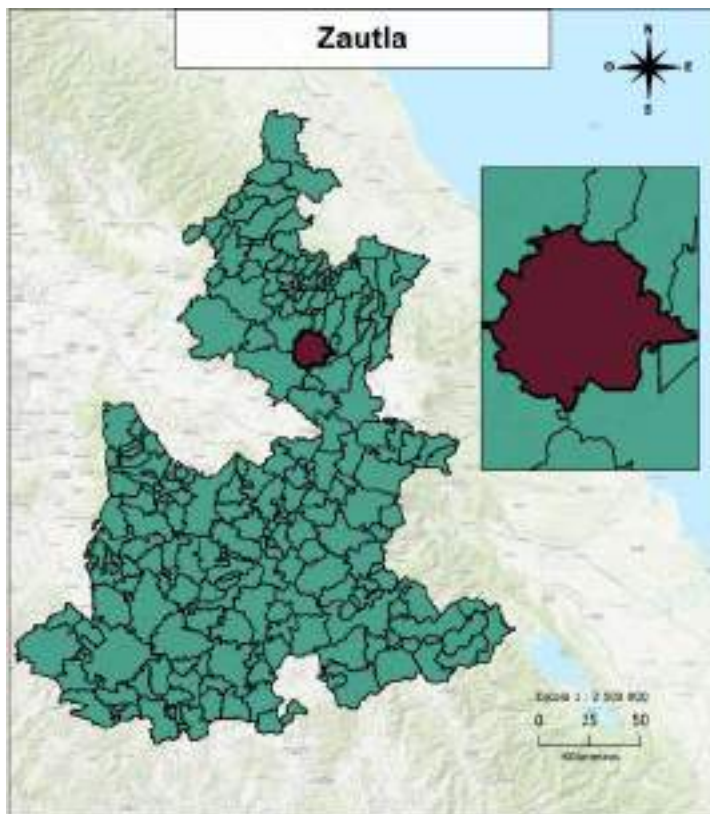

## Distribución territorial

Categoría	Indicador
Superficie (km <sup>2</sup> )	266.72
Porcentaje de la superficie estatal	0.78
Densidad de población (hab/km <sup>2</sup> )	77.67
Total de localidades	49

## Proyecciones 2025

### Composición por edad y sexo

Población	Hombre	Mujer	Total	%
Total	10,772	12,032	22,804	100
10 a 19 años	2,316	2,214	4,530	19.86
60 años y más	1,016	1,628	2,644	11.59

### Indicadores

Categoría	Indicador
Relación hombres-mujeres	89.53
Edad mediana	26
Índice envejecimiento 60+	38.08
Razón de dependencia adulta	13.78
Razón de dependencia infantil	49.81
Razón de dependencia total	63.59

## INEGI 2020

### Educación

Categoría	Indicador
Mujeres de 12 a 14 años que no asisten a la escuela	73
Hombres de 12 a 14 años que no asisten a la escuela	100
Grado promedio de escolaridad	6.99
Grado promedio de escolaridad de las mujeres	6.6

### Etnicidad

Categoría	Indicador
Personas de 3 años y más que hablan alguna lengua indígena	7,876
Mujeres de 3 años y más que hablan alguna lengua indígena	4,382
Hombres de 3 años y más que hablan alguna lengua indígena	3,494
Personas que se consideran afromexicanas	173
Mujeres que se consideran afromexicanas	90
Hombres que se consideran afromexicanos	83

### Discapacidad

Categoría	Indicador
Personas con discapacidad	1,084
Personas con discapacidad motriz <sup>1</sup>	514
Personas con discapacidad visual	431
Personas con discapacidad verbal	216
Personas con discapacidad auditiva	291
Personas con discapacidad motriz <sup>2</sup>	232

Pirámide Poblacional de Zautla 2025

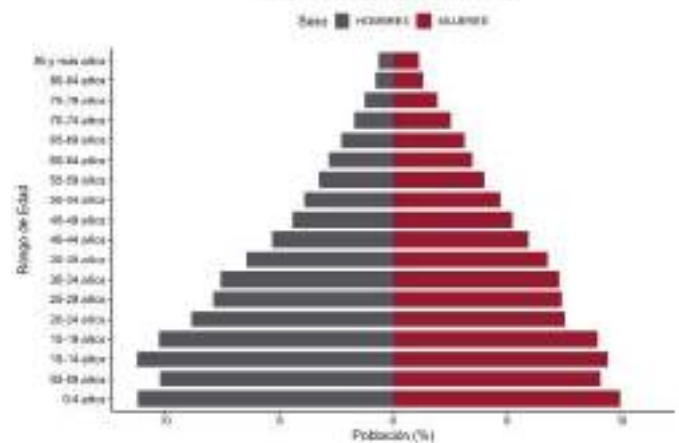

Pirámide Poblacional de Zautla 2040

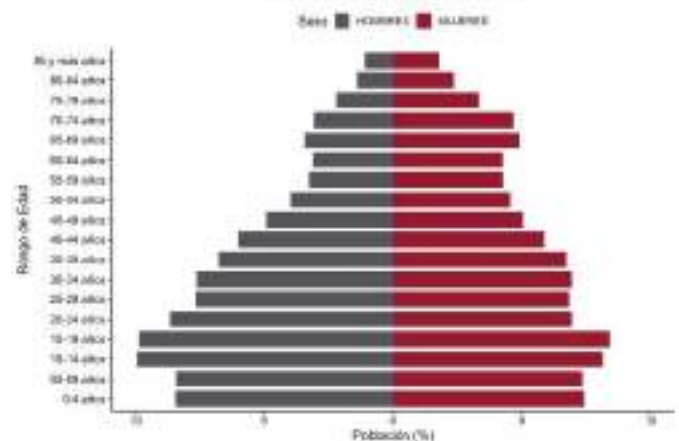

### Fuentes:

- INEGI. Censo de Población y Vivienda 2020.
- SGCONAPO. Reconstrucción y proyecciones de la población de los municipios de México 1990-2040.

# Zihuateutla

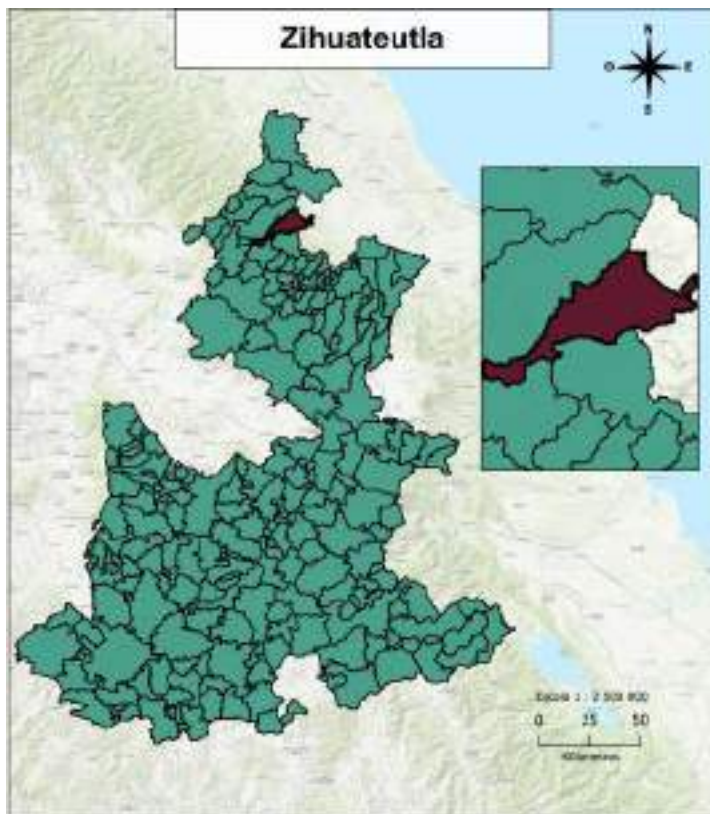

## Distribución territorial

Categoría	Indicador
Superficie (km <sup>2</sup> )	176.22
Porcentaje de la superficie estatal	0.51
Densidad de población (hab/km <sup>2</sup> )	67.91
Total de localidades	75

## Proyecciones 2025

### Composición por edad y sexo

Población	Hombre	Mujer	Total	%
Total	5,909	6,172	12,081	100
10 a 19 años	1,141	1,083	2,224	18.41
60 años y más	865	867	1,732	14.34

### Indicadores

Categoría	Indicador
Relación hombres-mujeres	95.74
Edad mediana	28
Índice envejecimiento 60+	49.16
Razón de dependencia adulta	16.66
Razón de dependencia infantil	48.02
Razón de dependencia total	64.68

## INEGI 2020

### Educación

Categoría	Indicador
Mujeres de 12 a 14 años que no asisten a la escuela	40
Hombres de 12 a 14 años que no asisten a la escuela	30
Grado promedio de escolaridad	6.57
Grado promedio de escolaridad de las mujeres	6.38

### Etnicidad

Categoría	Indicador
Personas de 3 años y más que hablan alguna lengua indígena	3,206
Mujeres de 3 años y más que hablan alguna lengua indígena	1,666
Hombres de 3 años y más que hablan alguna lengua indígena	1,540
Personas que se consideran afromexicanas	38
Mujeres que se consideran afromexicanas	18
Hombres que se consideran afromexicanos	20

### Discapacidad

Categoría	Indicador
Personas con discapacidad	661
Personas con discapacidad motriz <sup>1</sup>	283
Personas con discapacidad visual	272
Personas con discapacidad verbal	168
Personas con discapacidad auditiva	204
Personas con discapacidad motriz <sup>2</sup>	193

Pirámide Poblacional de Zihuateutla 2025

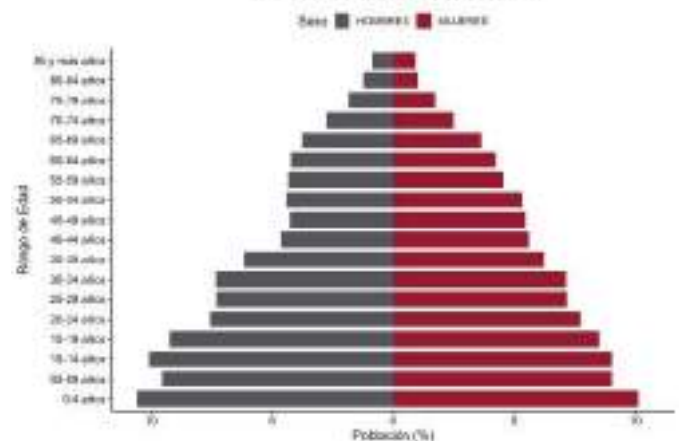

Pirámide Poblacional de Zihuateutla 2040

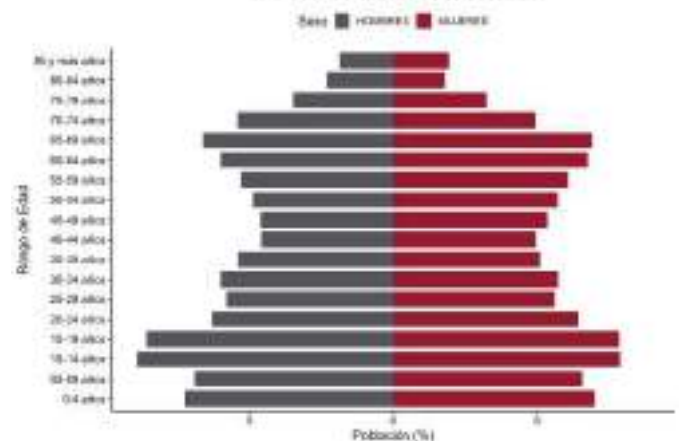

### Fuentes:

- INEGI. Censo de Población y Vivienda 2020.  
- SGCONAPO. Reconstrucción y proyecciones de la población de los municipios de México 1990-2040.

# Zinacatepec

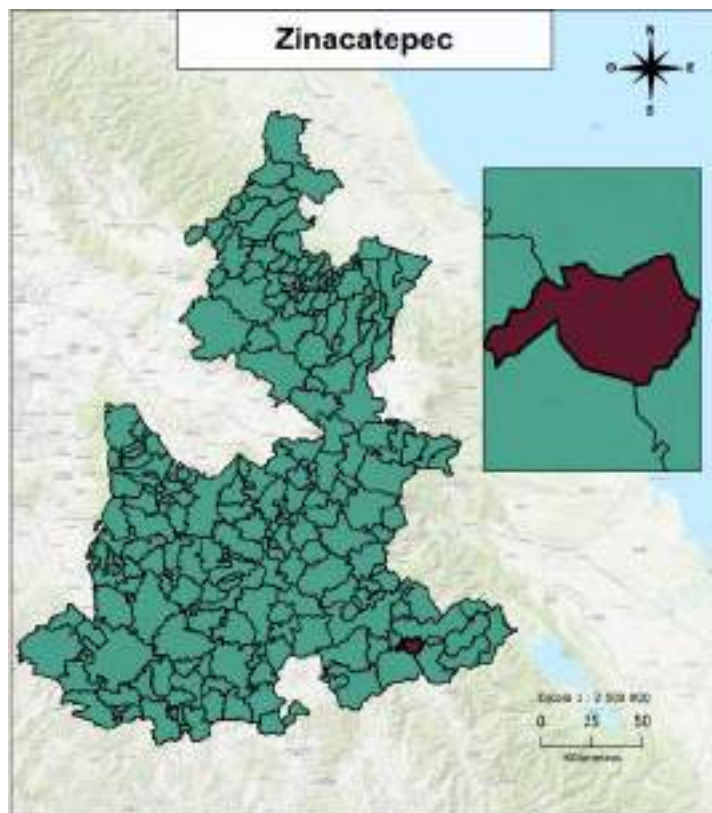

## Distribución territorial

Categoría	Indicador
Superficie (km <sup>2</sup> )	62.85
Porcentaje de la superficie estatal	0.18
Densidad de población (hab/km <sup>2</sup> )	292.12
Total de localidades	9

## Proyecciones 2025

### Composición por edad y sexo

Población	Hombre	Mujer	Total	%
Total	9,561	10,370	19,931	100
10 a 19 años	1,743	1,739	3,482	17.47
60 años y más	950	1,078	2,028	10.18

### Indicadores

Categoría	Indicador
Relación hombres-mujeres	92.2
Edad mediana	28
Índice envejecimiento 60+	38.45
Razón de dependencia adulta	10.15
Razón de dependencia infantil	39.64
Razón de dependencia total	49.79

## INEGI 2020

### Educación

Categoría	Indicador
Mujeres de 12 a 14 años que no asisten a la escuela	85
Hombres de 12 a 14 años que no asisten a la escuela	94
Grado promedio de escolaridad	7.24
Grado promedio de escolaridad de las mujeres	7.08

### Etnicidad

Categoría	Indicador
Personas de 3 años y más que hablan alguna lengua indígena	7,412
Mujeres de 3 años y más que hablan alguna lengua indígena	3,909
Hombres de 3 años y más que hablan alguna lengua indígena	3,503
Personas que se consideran afromexicanas	1,006
Mujeres que se consideran afromexicanas	528
Hombres que se consideran afromexicanos	478

### Discapacidad

Categoría	Indicador
Personas con discapacidad	948
Personas con discapacidad motriz <sup>1</sup>	417
Personas con discapacidad visual	416
Personas con discapacidad verbal	142
Personas con discapacidad auditiva	201
Personas con discapacidad motriz <sup>2</sup>	177

Pirámide Poblacional de Zinacatepec 2025

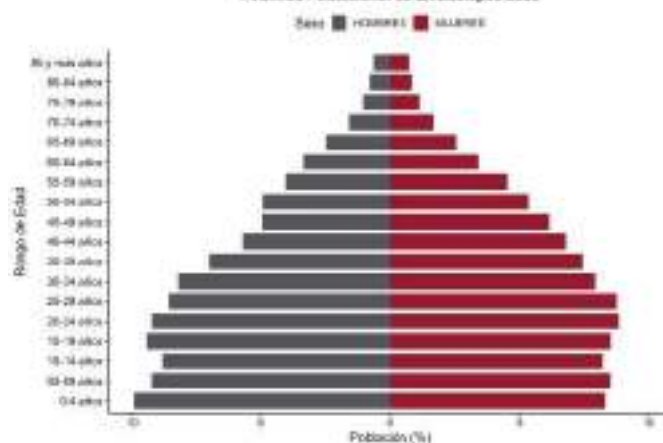

Pirámide Poblacional de Zinacatepec 2040

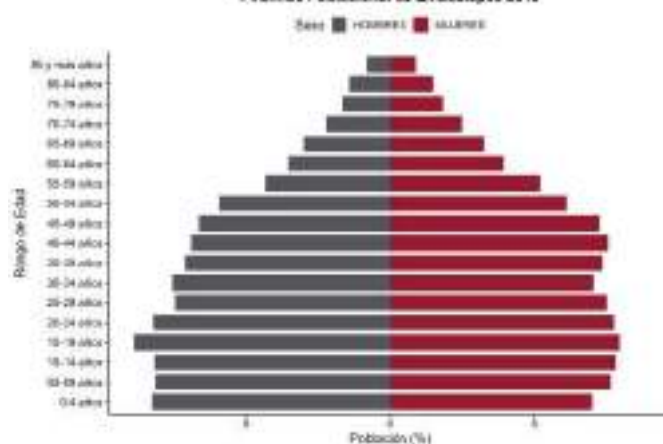

### Fuentes:

- INEGI. Censo de Población y Vivienda 2020.
- SGCONAPO. Reconstrucción y proyecciones de la población de los municipios de México 1990-2040.

# Zongozotla

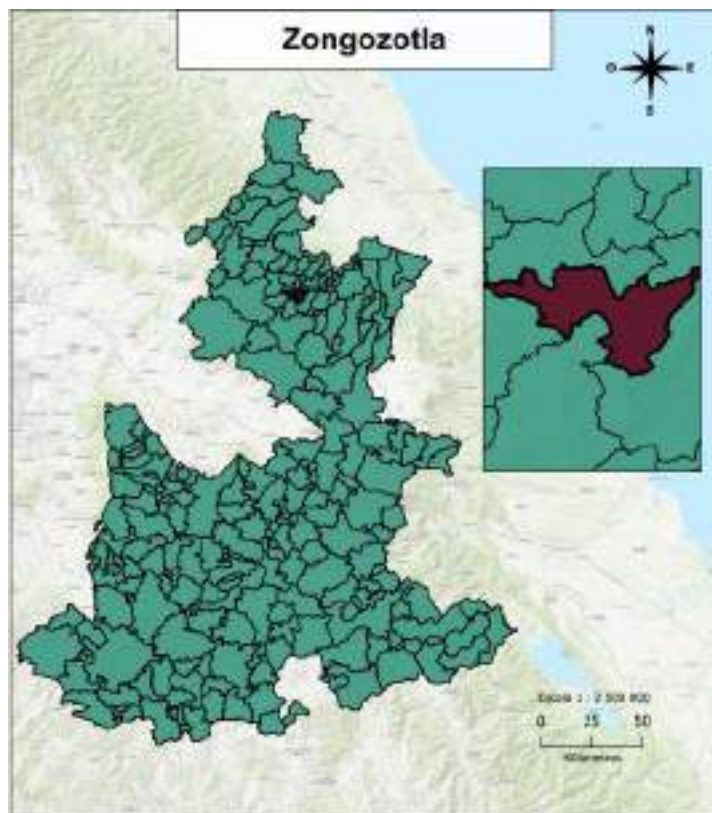

## Distribución territorial

Categoría	Indicador
Superficie (km <sup>2</sup> )	36.5
Porcentaje de la superficie estatal	0.11
Densidad de población (hab/km <sup>2</sup> )	124.35
Total de localidades	4

## Proyecciones 2025

### Composición por edad y sexo

Población	Hombre	Mujer	Total	%
Total	2,241	2,288	4,529	100
10 a 19 años	358	348	706	15.59
60 años y más	391	390	781	17.24

### Indicadores

Categoría	Indicador
Relación hombres-mujeres	97.95
Edad mediana	34
Índice envejecimiento 60+	81.78
Razón de dependencia adulta	18.78
Razón de dependencia infantil	31.74
Razón de dependencia total	50.52

## INEGI 2020

### Educación

Categoría	Indicador
Mujeres de 12 a 14 años que no asisten a la escuela	12
Hombres de 12 a 14 años que no asisten a la escuela	11
Grado promedio de escolaridad	6.74
Grado promedio de escolaridad de las mujeres	6.05

### Etnicidad

Categoría	Indicador
Personas de 3 años y más que hablan alguna lengua indígena	3,643
Mujeres de 3 años y más que hablan alguna lengua indígena	1,863
Hombres de 3 años y más que hablan alguna lengua indígena	1,780
Personas que se consideran afromexicanas	103
Mujeres que se consideran afromexicanas	46
Hombres que se consideran afromexicanos	57

### Discapacidad

Categoría	Indicador
Personas con discapacidad	233
Personas con discapacidad motriz <sup>1</sup>	108
Personas con discapacidad visual	116
Personas con discapacidad verbal	16
Personas con discapacidad auditiva	46
Personas con discapacidad motriz <sup>2</sup>	25

Pirámide Poblacional de Zongozotla 2025

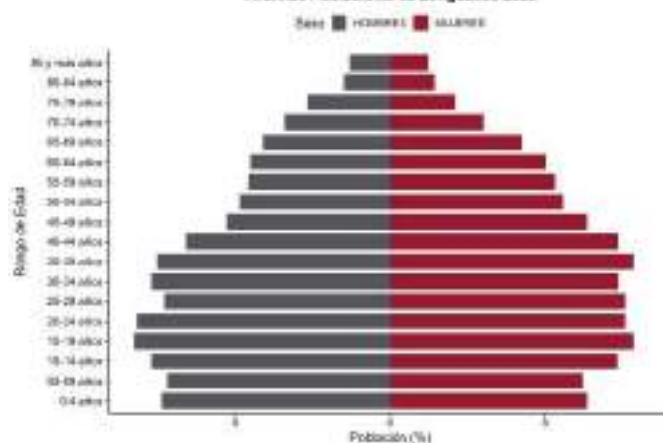

Pirámide Poblacional de Zongozotla 2040

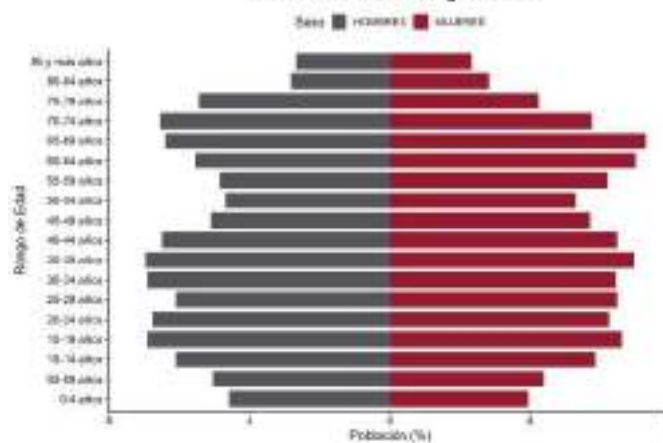

### Fuentes:

- INEGI. Censo de Población y Vivienda 2020.
- SGCONAPO. Reconstrucción y proyecciones de la población de los municipios de México 1990-2040.

# Zoquiapan

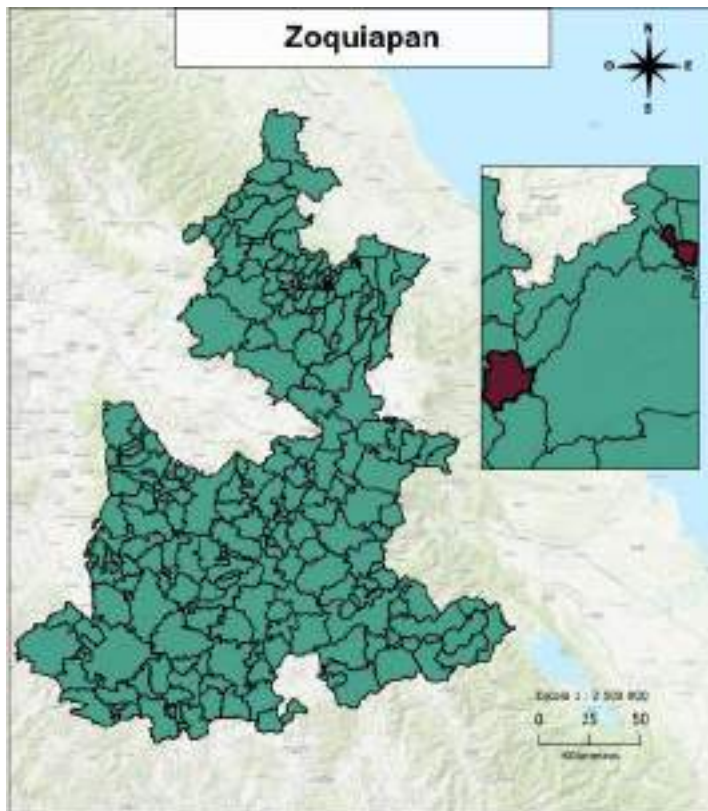

## Distribución territorial

Categoría	Indicador
Superficie (km <sup>2</sup> )	19.15
Porcentaje de la superficie estatal	0.06
Densidad de población (hab/km <sup>2</sup> )	128.03
Total de localidades	22

## Proyecciones 2025

### Composición por edad y sexo

Población	Hombre	Mujer	Total	%
Total	1,162	1,318	2,480	100
10 a 19 años	257	227	484	19.52
60 años y más	236	281	517	20.85

### Indicadores

Categoría	Indicador
Relación hombres-mujeres	88.16
Edad mediana	31
Índice envejecimiento 60+	76.25
Razón de dependencia adulta	26.63
Razón de dependencia infantil	47.65
Razón de dependencia total	74.28

## INEGI 2020

### Educación

Categoría	Indicador
Mujeres de 12 a 14 años que no asisten a la escuela	7
Hombres de 12 a 14 años que no asisten a la escuela	6
Grado promedio de escolaridad	6.5
Grado promedio de escolaridad de las mujeres	6.19

### Etnicidad

Categoría	Indicador
Personas de 3 años y más que hablan alguna lengua indígena	1,669
Mujeres de 3 años y más que hablan alguna lengua indígena	917
Hombres de 3 años y más que hablan alguna lengua indígena	752
Personas que se consideran afromexicanas	13
Mujeres que se consideran afromexicanas	6
Hombres que se consideran afromexicanos	7

### Discapacidad

Categoría	Indicador
Personas con discapacidad	196
Personas con discapacidad motriz <sup>1</sup>	106
Personas con discapacidad visual	67
Personas con discapacidad verbal	23
Personas con discapacidad auditiva	43
Personas con discapacidad motriz <sup>2</sup>	27

Pyramide Poblacional de Zoquiapan 2025

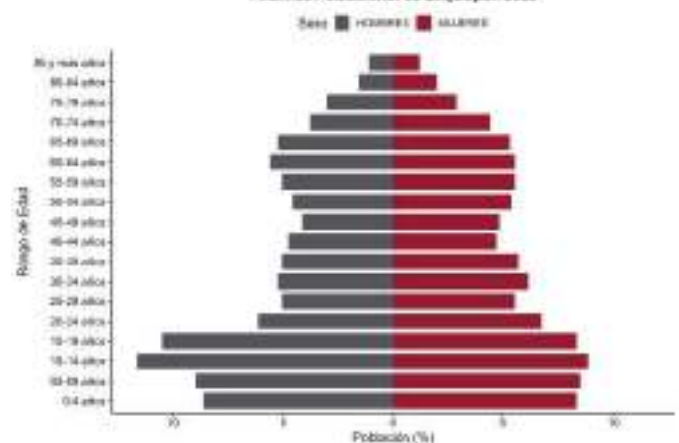

Pyramide Poblacional de Zoquiapan 2040

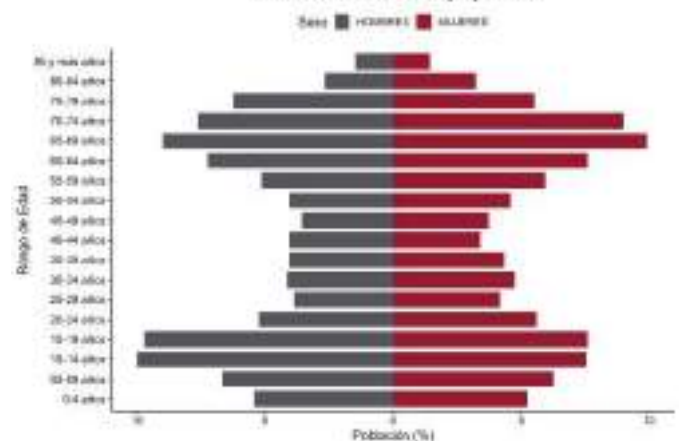

### Fuentes:

- INEGI. Censo de Población y Vivienda 2020.
- SGCONAPO. Reconstrucción y proyecciones de la población de los municipios de México 1990-2040.

# Zoquitlán

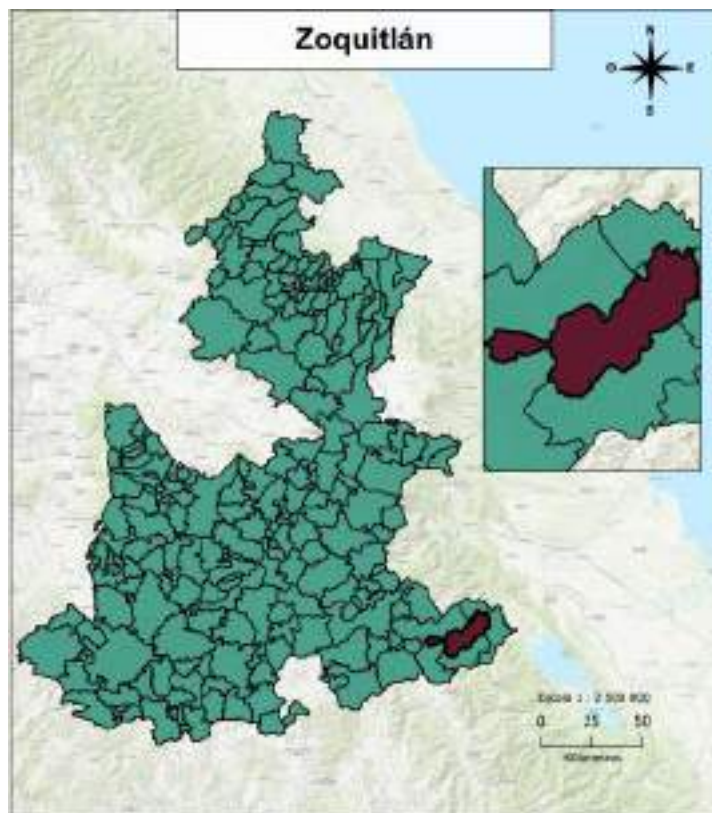

## Distribución territorial

Categoría	Indicador
Superficie (km <sup>2</sup> )	269.26
Porcentaje de la superficie estatal	0.78
Densidad de población (hab/km <sup>2</sup> )	75.52
Total de localidades	55

## Proyecciones 2025

### Composición por edad y sexo

Población	Hombre	Mujer	Total	%
Total	11,079	11,839	22,918	100
10 a 19 años	2,668	2,552	5,220	22.78
60 años y más	1,213	1,718	2,931	12.79

### Indicadores

Categoría	Indicador
Relación hombres-mujeres	93.58
Edad mediana	23
Índice envejecimiento 60+	35.8
Razón de dependencia adulta	17.16
Razón de dependencia infantil	65.12
Razón de dependencia total	82.28

## INEGI 2020

### Educación

Categoría	Indicador
Mujeres de 12 a 14 años que no asisten a la escuela	148
Hombres de 12 a 14 años que no asisten a la escuela	204
Grado promedio de escolaridad	5.03
Grado promedio de escolaridad de las mujeres	4.89

### Etnicidad

Categoría	Indicador
Personas de 3 años y más que hablan alguna lengua indígena	17,848
Mujeres de 3 años y más años que hablan alguna lengua indígena	9,351
Hombres de 3 años y más que hablan alguna lengua indígena	8,497
Personas que se consideran afromexicanas	683
Mujeres que se consideran afromexicanas	344
Hombres que se consideran afromexicanos	339

### Discapacidad

Categoría	Indicador
Personas con discapacidad	1,032
Personas con discapacidad motriz <sup>1</sup>	484
Personas con discapacidad visual	406
Personas con discapacidad verbal	208
Personas con discapacidad auditiva	297
Personas con discapacidad motriz <sup>2</sup>	210

Pirámide Poblacional de Zoquitlán 2025

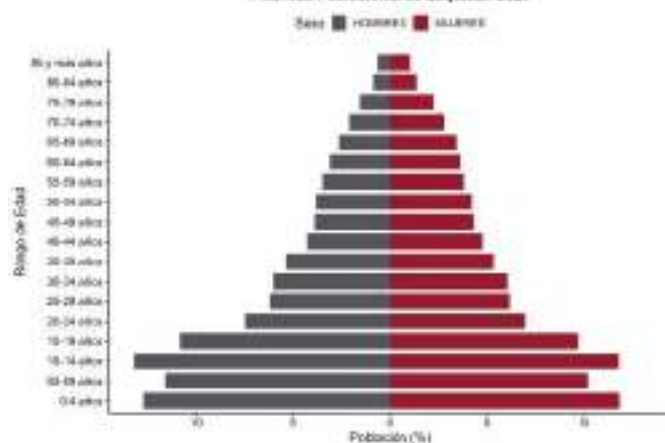

Pirámide Poblacional de Zoquitlán 2040

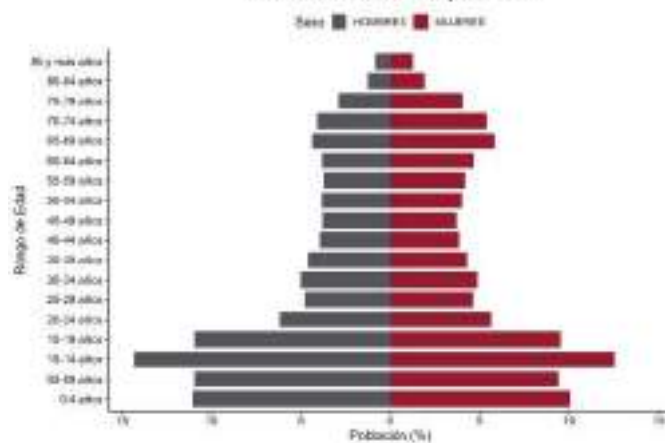

### Fuentes:

- INEGI. Censo de Población y Vivienda 2020.
- SGCONAPO. Reconstrucción y proyecciones de la población de los municipios de México 1990-2040.